

Recensământul populației și locuințelor

de PROBĂ

Biroul Național de Statistică

15.08.2023



Recensământul Populației și a Locuințelor

- Un **recensământ al populației și al locuințelor** (RPL) este cel mai extins, complicat și costisitor exercițiu statistic, fiind un portret al populației țării la un anumit moment în timp.
- **În anul 2024** se va efectua Recensământul Populației și Locuințelor (în continuare RPL sau recensământ), în baza Legii nr. 231/2022 privind recensământul populației și locuințelor și a Hotărârii Guvernului nr. 951/2022 cu privire la organizarea și efectuarea recensământului populației și locuințelor din Republica Moldova în anul 2024.
- Recensământul din 2024 va fi **al treilea** recensământ al populației de la declararea independenței Republicii Moldova și se va încadra în runda mondială.
- O rundă mondială de recensământ este perioadă, de regulă, de 10 ani, recomandată de către Organizația Națiunilor Unite, în cadrul căreia statele ar urma să efectueze cel puțin un recensământ al populației și locuințelor. Perioada rundei mondiale 2020 cuprinde anii 2015-2024. Organizarea recensămintelor este coordonată din 1958 de Organizația Națiunilor Unite, datorită marelui importanțe și complexități a acestui exercițiu.

Recensămintele în Republica Moldova de la declararea independenței



RECENSĂMÎNTUL
POPULAȚIEI ȘI
LOCUIŢELOR 2024



RECENSĂMÎNTUL
POPULAȚIEI ȘI
AL LOCUIŢELOR 2024

Istoria organizării recensămintelor pe teritoriul țării noastre este legată de organizarea primului recensământ al populației din **Rusia în anul 1897**, precum și de recensământul petrecut în **România în anul 1930**.

În anul 1939 a fost efectuat recensământul populației, dar datele n-au fost prelucrate din cauza începerii celui de-al doilea război mondial. În perioada postbelică pe teritoriul Republicii Moldova ca stat al Uniunii Sovietice au fost organizate 4 recensăminte ale populației: **în anii 1959, 1970, 1979 și 1989**.

Cadrul normativ (1)

1. A fost adoptată **Legea nr. 231** din 28 iulie 2022 privind recensământul populației și locuințelor;
2. A fost adoptată **Legea nr. 334** din 8 decembrie 2022 pentru modificarea unor acte normative, care contribuie la buna desfășurare a RPL (modificarea Legii 93/2017 privind statistica oficială);
3. A fost aprobată **Hotărârea Guvernului nr. 951** din 28 decembrie 2022 cu privire la organizarea și efectuarea recensământului populației și locuințelor în Republica Moldova din anul 2024;
4. A fost aprobată **Hotărârea Guvernului nr. 604** din 24 august 2022 cu privire la aprobarea Conceptului Sistemului informațional „Statistici demografice și sociale”, care include dezvoltarea sub-sistemului „Recensământul populației și locuințelor”;
5. A fost elaborat **proiectul hotărârii de Guvern** pentru aprobarea Regulamentului privind utilizarea, administrarea și dezvoltarea Sistemului Informațional ”Statistici demografice și sociale”, în conformitate cu Hotărârea Guvernului nr. 604/2022.



Cadrul normativ (2)

Realizarea recensământului populației și locuințelor respectă prevederile altor acte legislative adiacente, cum ar fi :

- Legea nr.93/2017 cu privire la statistica oficială;
- HG nr.935/2018 cu privire la organizarea și funcționarea Biroului Național de Statistică;
- Legea nr. 133/2011 privind protecția datelor cu caracter personal.

Conform articolului 4 al Legii nr. 231/2022, recensământul populației și locuințelor reprezintă *procesul de planificare, colectare, prelucrare, evaluare, diseminare și analiză a datelor despre persoanele (date demografice, sociale și economice), despre gospodăriile casnice și locuințele din Republica Moldova, cu referire la un anumit*



Recomandări internaționale pentru pregătirea și efectuarea RPL, runda 2020

- Recomandările conferinței statisticienilor europeni cu privire la recensămintele populației și locuințelor runda 2020, **UNECE**;
- Principii și Recomandări pentru Recensământul Populației și al Locuințelor, Revizia 3, **ONU**;
- **REGULAMENTUL (CE) NR. 763/2008 AL PARLAMENTULUI EUROPEAN ȘI AL CONSILIULUI** din 9 iulie 2008 privind recensământul populației și al locuințelor și alte 4 regulamente de implenetare a acestui regulament.

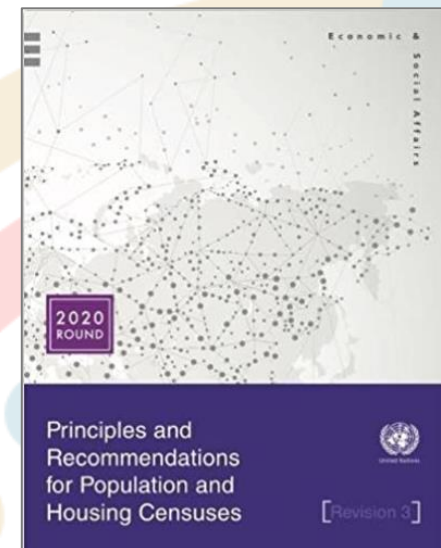
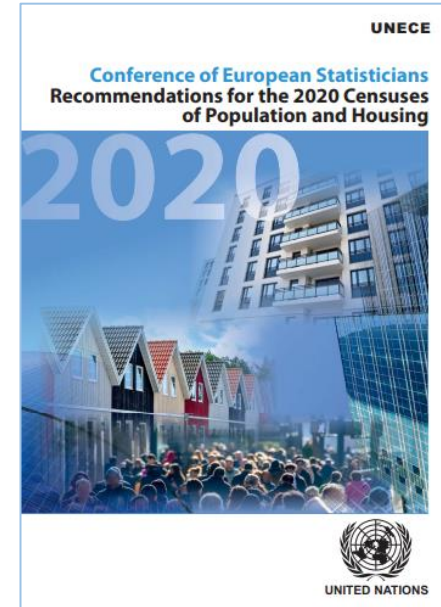

RECENSĂMÂNTUL
POPULAȚIEI ȘI
LOCUIȚELOR **2024**



RECENSĂMÂNT de **PROBĂ**

28 august - 10 octombrie 2023

Perioada și localitățile de efectuare a RPL de probă

Perioada de colectare a datelor în teren:

- **28 august - 10 octombrie 2023**

Regiunea	Municipiul/Raionul	Localitatea	Argumentele de selectie
Municipiul Chișinău	Chișinău	mun. Chișinău	persoane reticente de a participa la RPL
		s. Colonița	discrepanță între numărul populației al BNS și cel din APL
Regiunea Centru	Anenii Noi	com. Varnița	este în apropiere de regiunea transnistreană
	Orhei	s. Butuceni	densitate mare a locuintelor
	Căușeni	s. Copanca	lisiting efectuat din birou
Regiunea Nord	Bălți	mun. Bălți	a doua cea mai mare localitate urbană
	Fălești	s. Glinjeni	dificultăți de organizare a RPL 2014
	Soroca	mun. Soroca	localitate cu persoane de etnie romă
Regiunea Sud	UTA Găgăuzia	mun. Comrat	localitate cu persoane de etnie găgăuză
	Cahul	s. Crihana Veche	lisiting efectuat din birou
	Taraclia	or. Taraclia	localitate cu persoane de etnie bulgară

Organigrama RPL de probă 2023

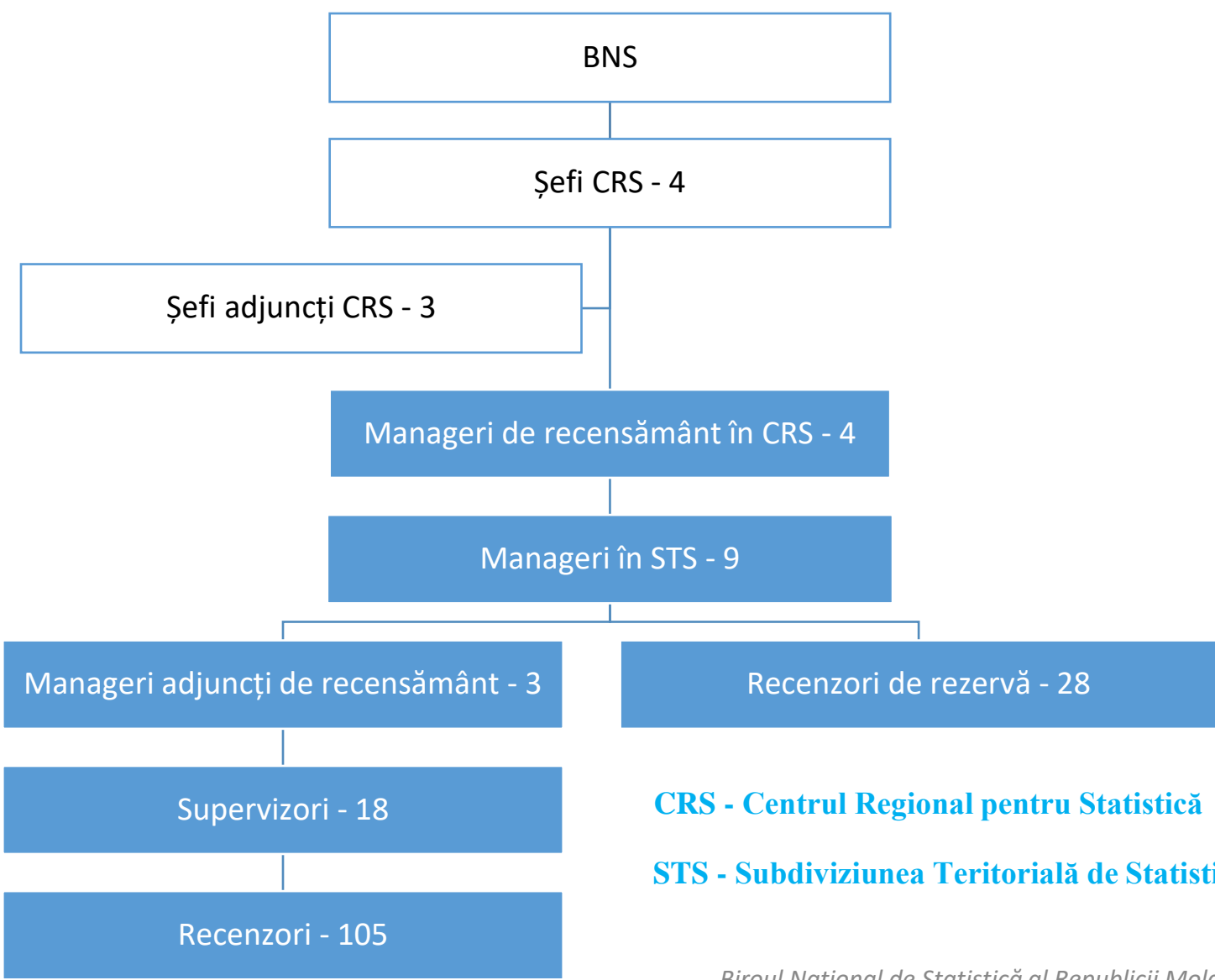

CRS - Centrul Regional pentru Statistică

STS - Subdiviziunea Teritorială de Statistică

Vestimentație, legitimație

tricou



chipiu



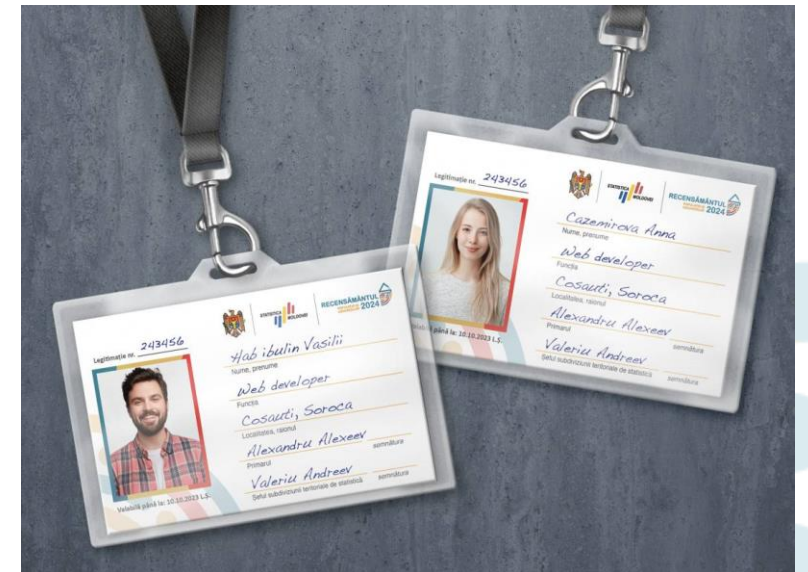

legitimație

(se prezintă obligatoriu în momentul prezentării)



Înștiințare

Înștiințare privind participarea la recensământul de probă

Stimate domn, Stimată doamnă,

În perioada 28 august - 10 octombrie 2023, în Republica Moldova se desfășoară Recensământul de PROBĂ al Populației și Locuințelor. Localitatea Dvs. a fost selectată pentru recensământul de probă printre alte 10 localități.

La data de 25 august
recenzorul de sector Hab ibulin Vasilii
a fost la domiciliul Dvs. și nu v-a găsit acasă.

Dat fiind importanța participării Dvs. la recensământul de probă, rugăm să contactați recenzorul la nr. de tel. 022 676 777 pentru a concretiza ziua și ora când puteți primi recenzorul la domiciliu.

Vă informăm că protecția și confidențialitatea datelor este asigurată conform Legii nr. 231/2022 privind recensământul populației și locuințelor.

Mulțumim anticipat pentru deschidere și participare.

 Tel.: 800 800 24 | email: rpl2024@statistica.gov.md
www.statistica.gov.md/RPL2024



Se lasă în ușă atunci când nu găsiți pe nimeni acasă

Însemne promoționale

sticker geanta laptop



Dreptunghiular pe geantă

STICKER tabletă



Rotund pe tabletă

Materialle promoționale pentru recenzor

A3/A4 FOLDER



CARNET A5



PIX



Leaflete pentru populația recenzată

Leaflet de agățat la ușă

STIMAȚI CETĂȚENI,

În perioada **28 august - 10 octombrie 2023**, în Republica Moldova se va desfășura **Recensământul de PROBĂ al Populației și Locuințelor**. Această acțiune este foarte importantă pentru buna desfășurare a recensământului din anul 2024 când vom afla cu exactitate care este populația țării.

Localitatea/Sectorul Dvs. a fost selectat pentru recenzie. În această perioadă veți fi vizitat la domiciliu de către recenzorul de sector pentru a completa chestionarele de recensământ. Selectiv, personalul de recensământ va efectua o vizită suplimentară la unele gospodării pentru a evalua calitatea recenziilor.

De la Dvs. vor fi colectate date despre:

- gospodărie și fiecare persoană din gospodărie
- clădire, locuință

Este necesar să oferiți răspunsuri corecte și complete, confidențialitatea datelor Dvs. fiind protejată conform Legii nr. 231/2022 privind recensământul populației și locuințelor și a Legii nr. 93/2017 cu privire la statistica oficială.

Mulțumim anticipat pentru deschidere și participare!

Biroul Național de Statistică
Tel.: 0999 900 24 | email: rpi2024@statistica.gov.md
www.statistica.gov.md

Acest material a fost produs cu suport financiar al Uniunii Europene și Fondului Național Unități pentru Populație (UNFPA). Conținutul acestuia reprezintă responsabilitatea exclusivă a proiectului și proiectului Biroului Național de Statistică în colaborarea cu Biroul Național de Statistică în desfășurarea Recensământului populației și locuințelor din 2024. Finanțat de Uniunea Europeană și UNFPA. Conținutul materialului aparține autorilor și nu reflectă în mod neapărat viziunea Uniunii Europene, UNFPA sau a altor donatori.

Se agață de mânerul ușii la **fiecare gospodărie/apartament cu 2 zile înainte de începerea recenzării**



Leaflet A5

Câți suntem la număr?
Care sunt nevoile de apeduct și sistem de canalizare în localitate?
De câte școli este nevoie pentru a acoperi necesitățile de școlarizare a copiilor?
Câți medici de familie ne trebuie în localități?

La aceste și multe alte întrebări se poate da un răspuns fundamental doar în baza datelor reale, iar unica cale de obținere a unor date complexe și exacte este recensământul populației și locuințelor. În Republica Moldova, precum în alte țări ale lumii, recensământul populației se organizează o dată la 10 ani, ultimul recensământ fiind desfășurat în anul 2014.

Următorul **Recensământ al Populației și Locuințelor** în Republica Moldova va avea loc în anul 2024. Pentru buna desfășurare a acestuia în perioada 28 august - 10 octombrie 2023, în 11 localități, va avea loc **Recensământul de PROBĂ** pentru a testa aspectele de organizare a recensământului de bază.

Localitățile în care se va desfășura Recensământul de Probă:

Mun. Chișinău	Regiunea Centru
• mun. Chișinău (sectoarele Centru, Râșcani, Botanica, Ciocana)	• com. Varnița, raionul Anenii Noi
• com. Colonița, mun. Chișinău	• satul Butuceni, raionul Orhei
Regiunea Nord	Regiunea Sud
• mun. Bălți	• com. Crihana Veche, raionul Cahul
• mun. Soroca, raionul Soroca	• com. Copanca, raionul Căușeni
• com. Glinjeni, raionul Fălești	• orașul Taraclia, raionul Taraclia
	U.T.A. Găgăuzia
	• mun. Comrat

Cum vor fi protejate datele personale?

Datele oferite la recensământ de către cetățeni vor fi confidențiale și protejate conform Legii nr. 231/2022 privind recensământul populației și locuințelor și a Legii nr. 93/2017 cu privire la statistica oficială. Acestea se utilizează doar în scopuri statistice pentru elaborarea și diseminarea sub formă generalizată a rezultatelor recensământului pe diverse caracteristici ale populației, fără a fi posibilă identificarea datelor personale.

Conform Legii nr. 231/2022 privind recensământul populației și locuințelor, art. 7 (2) d) participarea la recensământ a persoanelor cu prezentarea de informații corecte și complete este **obligatorie**, inclusiv prin prezentarea numărului de identificare de stat al persoanei fizice (IDNP). Odată introdus în sistem, IDNP va fi codificat imediat într-un cod statistic, astfel încât nimeni să nu poată fi identificat. Utilizarea IDNP este foarte importantă pentru a asigura completitudinea și calitatea recenziilor datelor.

Biroul Național de Statistică se conduce după cele mai bune practici internaționale de siguranță și confidențialitate, fiind certificat în acest sens cu ISO/IEC 27001:2013 privind securitatea informației și ISO/IEC 27701:2019 privind protecția datelor cu caracter personal/confidențiale.

Participarea fiecăruia este foarte importantă!

Biroul Național de Statistică | Tel.: 0999 900 24 | email: rpi2024@statistica.gov.md | www.statistica.gov.md

Acest material a fost produs cu suport financiar al Uniunii Europene și Fondului Național Unități pentru Populație (UNFPA). Conținutul acestuia reprezintă responsabilitatea exclusivă a proiectului și proiectului Biroului Național de Statistică în colaborarea cu Biroul Național de Statistică în desfășurarea Recensământului populației și locuințelor din 2024. Finanțat de Uniunea Europeană și UNFPA. Conținutul materialului aparține autorilor și nu reflectă în mod neapărat viziunea Uniunii Europene, UNFPA sau a altor donatori.

Se oferă **fiecăruia respondent:**

- la sfârșitul interviului
- după caz poate fi oferit și la începutul interviului
- poate fi distribuit și altor persoane pentru informare

Postere de informare

Poster A3

Se vor lipi la intrarea în locurile publice cu flux mare de populație (de ex. primărie, poștă, bibliotecă, magazin, OTS ș.a.)

Poster A4

Se vor lipi la intrarea la toate blocurile de apartamente cu 2 zile înainte de începerea recenziilor

Poster A4 (rus.)

Se vor lipi la intrarea la toate blocurile de apartamente în localitățile Comrat, Taraclia, Bălți

Stimați cetățeni,

Vă informăm că în perioada 28 august – 10 octombrie 2023 în localitatea Dumnevoastră va avea loc **Recensământul de PROBA** al Populației și Locuințelor. Acesta este un exercițiu desfășurat în 11 localități din țară, ca o etapă de pregătire a Recensământului Populației și Locuințelor planificat pentru anul 2024.

Ce este un recensământ al populației și locuințelor?
Recensământul Populației și Locuințelor are drept scop culegerea de date privind numărul și caracteristicile populației aflate pe teritoriul țării, precum și condițiile de trai ale acestora. Acesta este desfășurat de Biroul Național de Statistică, de regulă, o dată la 10 ani.

De ce este necesar recensământul de PROBA?
Un recensământ de probă este foarte necesar pentru a testa chestionarul de recensământ și diverse aspecte privind modul de organizare a recenziilor, și, de asemenea, pentru a înțelege mai bine care sunt provocările și obstacolele în desfășurarea cu succes a recensământului din anul viitor, astfel asigurând o calitate înaltă a informațiilor colectate.

Care localități sunt selectate pentru desfășurarea Recensământului de PROBA?

Mun. Chișinău • mun. Chișinău (sectoarele Centru, Râșcani, Botanica, Ciocana) • com. Colonița, mun. Chișinău	Regiunea Centru • com. Varnița, raionul Anenii Noi • satul Butuceni, raionul Orhei
Regiunea Nord • mun. Bălți • mun. Soroca, raionul Soroca • com. Giurgiulești	Regiunea Sud • com. Crihana Veche, raionul Cahul • com. Copanca, raionul Căușeni • orașul Taraclia, raionul Taraclia
	U.T.A. Gălgăuzii • mun. Comrat

Cum va avea loc recenzarea?
Recenzorii, persoane angajate de Biroul Național de Statistică și instruite pentru efectuarea recensământului, va vizita la domiciliu gospodăriile care au fost selectate pentru participarea la recensământul de probă. Acesta va fi răspunsurile persoanelor recenzate pe dispozitivul electronic de tip **tabletă**.

În cazul în care nu găsește pe nimeni acasă, recenzorul va lăsa o înștiințare pentru a stabili ziua și ora când poate reveni. Selectiv, la unele gospodării, personalul de recensământ va efectua o vizită suplimentară pentru a evalua calitatea recenziilor.

Cum vor fi protejate datele personale?
Datele oferite la recensământ de către persoanele recenzate, vor fi strict confidențiale și protejate conform Legii nr. 231/2022 privind recensământul populației și locuințelor și a Legii nr. 93/2017 cu privire la statistica oficială. Acestea se vor utiliza doar în scopuri statistice pentru elaborarea și diseminarea rezultatelor recensământului, fără a fi posibilă identificarea datelor personale.

De participarea fiecărui locuitor al țării la recensământ și oferirea răspunsurilor corecte și complete depinde cunoașterea situației reale și producerea schimbărilor spre bine în comunitățile în care trăim!

Vă mulțumim anticipat pentru deschidere și participare!

Biroul Național de Statistică | Tel.: 0600 800 24 | email: rpi2024@statistica.gov.md | www.statistica.gov.md

Acest material a fost produs cu suport financiar al Uniunii Europene și Fondului Național Unități pentru Populație (UNFPA). Conținutul acestui material nu reprezintă în niciun caz poziția Biroului Național de Statistică în desfășurarea Recensământului populației și locuințelor din 2024. Finanțat de Uniunea Europeană și UNFPA. Conținutul materialului aparține autorilor și nu reflectă în mod neapăsător viziunea Uniunii Europene, UNFPA sau a altor donatori.

Stimați cetățeni,

Vă informăm că în perioada 28 august – 10 octombrie 2023 în localitatea Dumnevoastră va avea loc **Recensământul de PROBA** al Populației și Locuințelor. Acesta este un exercițiu desfășurat în 11 localități din țară, ca o etapă de pregătire a Recensământului Populației și Locuințelor planificat pentru anul 2024.

Ce este un recensământ al populației și locuințelor?
Recensământul Populației și Locuințelor are drept scop culegerea de date privind numărul și caracteristicile populației aflate pe teritoriul țării, precum și condițiile de trai ale acestora. Acesta este desfășurat de Biroul Național de Statistică, de regulă, o dată la 10 ani.

De ce este necesar recensământul de PROBA?
Un recensământ de probă este foarte necesar pentru a testa chestionarul de recensământ și diverse aspecte privind modul de organizare a recenziilor, și, de asemenea, pentru a înțelege mai bine care sunt provocările și obstacolele în desfășurarea cu succes a recensământului din anul viitor, astfel asigurând o calitate înaltă a informațiilor colectate.

Care localități sunt selectate pentru desfășurarea Recensământului de PROBA?

Mun. Chișinău • mun. Chișinău (sectoarele Centru, Râșcani, Botanica, Ciocana) • com. Colonița, mun. Chișinău	Regiunea Centru • com. Varnița, raionul Anenii Noi • satul Butuceni, raionul Orhei
Regiunea Nord • mun. Bălți • mun. Soroca, raionul Soroca • com. Giurgiulești	Regiunea Sud • com. Crihana Veche, raionul Cahul • com. Copanca, raionul Căușeni • orașul Taraclia, raionul Taraclia
	U.T.A. Gălgăuzii • mun. Comrat

Cum va avea loc recenzarea?
Recenzorii, persoane angajate de Biroul Național de Statistică și instruite pentru efectuarea recensământului, va vizita la domiciliu gospodăriile care au fost selectate pentru participarea la recensământul de probă. Acesta va fi răspunsurile persoanelor recenzate pe dispozitivul electronic de tip **tabletă**.

În cazul în care nu găsește pe nimeni acasă, recenzorul va lăsa o înștiințare pentru a stabili ziua și ora când poate reveni. Selectiv, la unele gospodării, personalul de recensământ va efectua o vizită suplimentară pentru a evalua calitatea recenziilor.

Cum vor fi protejate datele personale?
Datele oferite la recensământ de către persoanele recenzate, vor fi strict confidențiale și protejate conform Legii nr. 231/2022 privind recensământul populației și locuințelor și a Legii nr. 93/2017 cu privire la statistica oficială. Acestea se vor utiliza doar în scopuri statistice pentru elaborarea și diseminarea rezultatelor recensământului, fără a fi posibilă identificarea datelor personale.

De participarea fiecărui locuitor al țării la recensământ și oferirea răspunsurilor corecte și complete depinde cunoașterea situației reale și producerea schimbărilor spre bine în comunitățile în care trăim!

Vă mulțumim anticipat pentru deschidere și participare!

Biroul Național de Statistică | Tel.: 0600 800 24 | email: rpi2024@statistica.gov.md | www.statistica.gov.md

Acest material a fost produs cu suport financiar al Uniunii Europene și Fondului Național Unități pentru Populație (UNFPA). Conținutul acestui material nu reprezintă în niciun caz poziția Biroului Național de Statistică în desfășurarea Recensământului populației și locuințelor din 2024. Finanțat de Uniunea Europeană și UNFPA. Conținutul materialului aparține autorilor și nu reflectă în mod neapăsător viziunea Uniunii Europene, UNFPA sau a altor donatori.

Уважаемые граждане,

Сообщаем Вам, что в период с 28 августа по 10 октября 2023 года в Вашем населенном пункте будет проводиться **ПРОБНАЯ Перепись населения и жилищ**. Данное мероприятие проводится в 11 населенных пунктах страны в рамках подготовки к **Переписи населения и жилищ, запланированной на 2024 год**.

Что такое перепись населения и жилищ?
Целью переписи населения и жилищ является сбор данных о численности и характеристиках населения на территории страны, а также об условиях его проживания. Перепись проводится Национальным бюро статистики, как правило, один раз в 10 лет.

Зачем нужна ПРОБНАЯ перепись?
Пробная перепись крайне необходима для тестирования переписного вопроса и различных аспектов организации переписи, а также для лучшего понимания проблем и препятствий на пути успешного проведения переписи в следующем году, что обеспечит высокое качество собираемой информации.

Какие населенные пункты выбраны для проведения ПРОБНОЙ переписи?

Муниципалитет Кишинэу • mun. Кишинэу (сектор Центру, Рышкани, Ботаника, Чокана) • ком. Колоница, муn. Кишинэу	Регион Центру • ком. Варница, р-н Анений Ной • с. Бутучени, р-н Орхей
Регион Север • муn. Бэлць • муn. Сорока, р-н Сорока • ком. Глиньчешть, р-н Фэлешть	Регион Юг • ком. Крижана Веке, р-н Кагул • ком. Копанка, р-н Каушени • г. Тараклия, р-н Тараклия
	АТО Гагаузия • муn. Комрат

Как будет проходить перепись?
Счетчик, либо, нанятые Национальным бюро статистики и прошедшие подготовку для проведения переписи, посетят на дому домохозяйства, отобранные для участия в пробной переписи. Он будет записывать ответы опрошенных людей на электронном устройстве (планшете).

В случае, когда счетчик не найдет никого дома, то он оставит уведомление, в котором будет указан день и время повторного посещения. Выбранно, переписный персонал совершит дополнительное посещение некоторых домохозяйств для оценки качества проведенной переписи.

Как будут защищаться персональные данные?
Данные, предоставленные лицами, принявшими участие в переписи, будут строго конфиденциальными и защищены в соответствии с Законом № 231/2022 о переписи населения и жилищ и Законом № 93/2017 об официальной статистике. Они будут использоваться только в статистических целях для обработки и распространения в обобщенном виде результатов переписи, без возможности идентификации персональных данных.

Знание реальной ситуации и достижение изменений к лучшему в населенных пунктах, в которых мы живем, зависит от участия каждого жителя страны в переписи и предоставлении правильных и полных ответов!

Заранее благодарим за открытость и участие!

Национальное бюро статистики | Tel: 0600 800 24 | email: rpi2024@statistica.gov.md | www.statistica.gov.md

Этот материал подготовлен при финансовой поддержке Европейского Союза и Фонда ООН в области народонаселения (ЮНФПА). Его содержание является исключительной ответственностью проекта «Люди и развитие: национальное бюро статистики в подготовке переписи населения и жилищ 2024 год». Финансирование Европейского Союза и ЮНФПА. Содержание материала принадлежит авторам и не обязательно отражает мнение Европейского Союза, ЮНФПА или других партнеров.

Cadou pentru populația recenzată

calendar 100x100mm



*Se va oferi gratuit **fiecărei persoane** care va fi recenzată la final de interviu.*

*Câte **unul** per gospodărie.*

Contacte pentru populație

- Biroul Național de Statistică al Republicii Moldova
- Linia verde 0 800 800 24
- Site-ul oficial al BNS www.statistica.gov.md
- Pagina dedicată RPL www.statistica.gov.md/RPL2024
- Email: rpl2024@statistica.gov.md
- QR cod *(se scanează utilizând camera din telefon)*



Mulțumesc pentru atenție!

