TCHAD : Situation des déplacées de force et apatrides

au 29 Février 2024

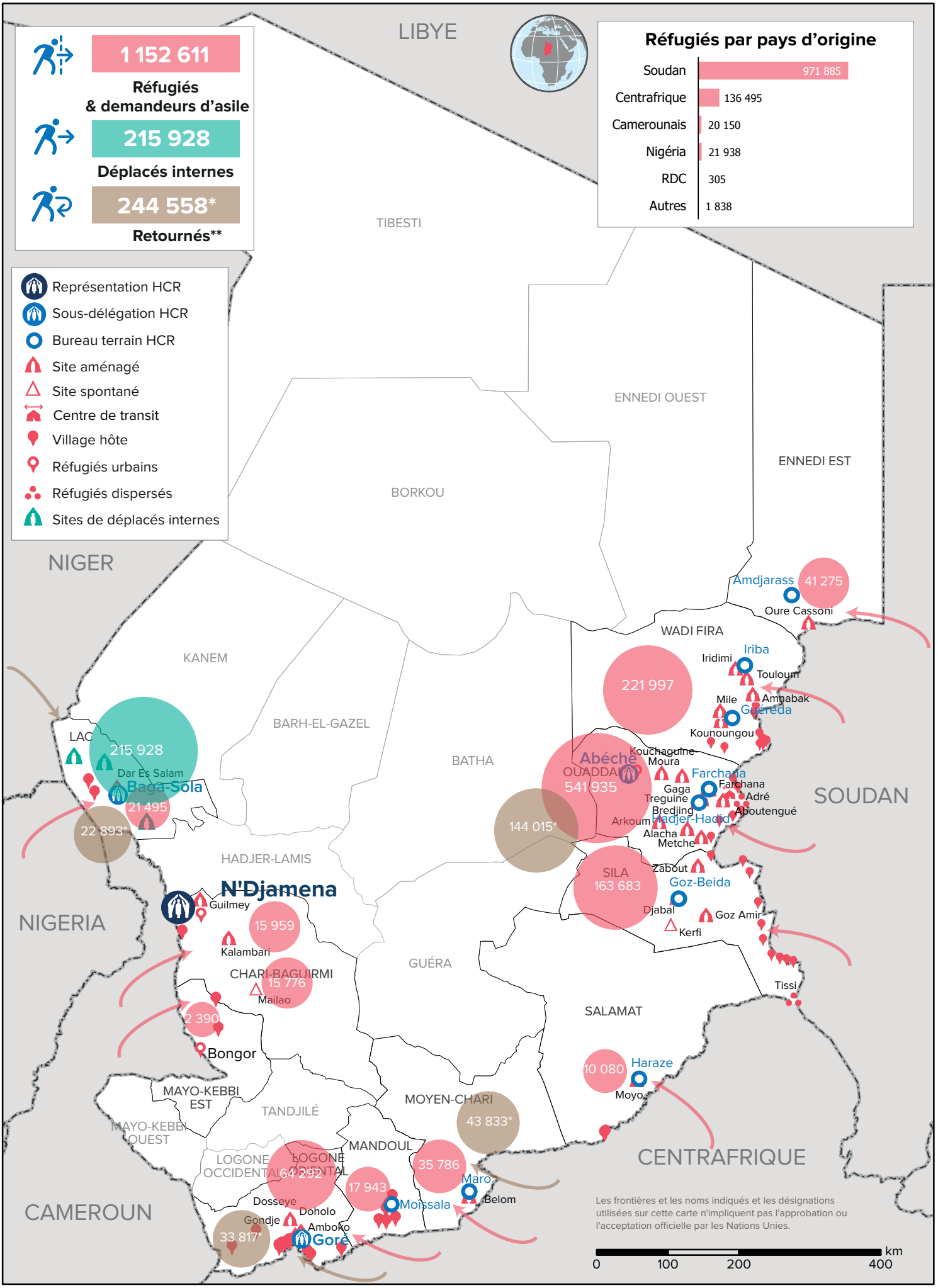

* Retournés au Sud : dernière évaluation en nov. 2019 (OIM-DTM) / ** Retournés : Tchadiens retournés de l'étranger, à risque d'apatridie/ *** Retournés : Retournés dans l'est (OIM-BI N°28)

Sources de données : UNHCR, CNARR (Réfugiés et demandeurs d'asile), OIM-DTM (PDI, Retournés)

Feedback : Ahmed Merdoukh, chdndima@unhcr.org

Date de création : 06 March 2024