COLOMBIA
RESPUESTA ACNUR
(Enero - Diciembre 2024)

609.708
Beneficiarios directos de ACNUR y sus socios[1].

186.277
Asistencias de ACNUR y sus socios a beneficiarios indirectos.

499.450
Personas apoyadas con servicios de protección.

47.715
Personas apoyadas para satisfacer sus necesidades básicas y su bienestar.

41.211
Personas apoyadas a través de actividades de fortalecimiento comunitario.

21.332
Personas apoyadas a través de actividades de integración, soluciones duraderas y medios de vida.

Durante 2024, ACNUR complementó los esfuerzos de las autoridades locales y nacionales para responder a las necesidades humanitarias de la población con necesidad de protección y sus comunidades de acogida.

Las intervenciones implementaron medidas de protección y soluciones para garantizar que las diferentes poblaciones con y por las cuales ACNUR trabaja accedan a derechos y satisfagan sus necesidades básicas. ACNUR y sus socios llevaron a cabo acciones orientadas al empoderamiento de las comunidades y al fortalecimiento de la capacidad de las instituciones locales y nacionales para ofrecer protección y asistencia.

Personas bajo el mandato de ACNUR

Poblaciones

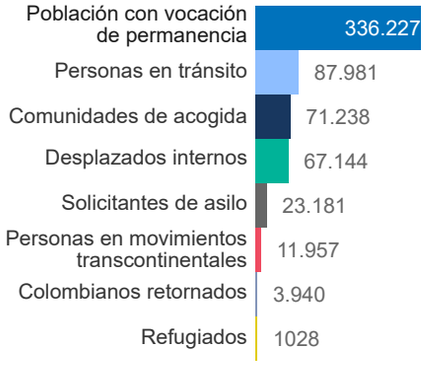

Distribución por edad y género

47,2 % Mujeres

12,8 % Niñas y adolescentes

27,0 % Hombres

12,9 % Niños y adolescentes

0,05 % Otro >18[2]

0,00 % Otro <18[2]

Ubicación geográfica

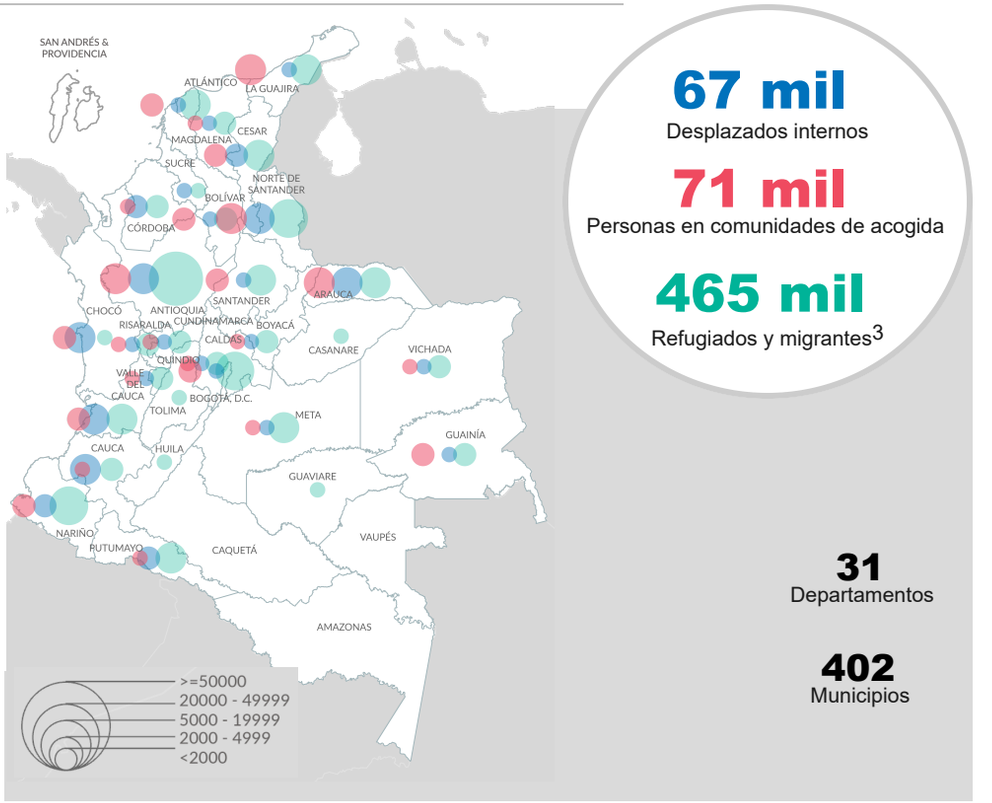

1 Un beneficiario de ACNUR puede recibir más de una asistencia directa por parte de ACNUR y sus socios.
2 Cualquier persona que no se identifique como mujer u hombre.
3 Incluye población con vocación de permanencia, en tránsito, pendular, solicitante de asilo y refugiada.

Las intervenciones de ACNUR buscan empoderar y ayudar a los refugiados y desplazados internos a acceder a sus derechos y satisfacer sus necesidades básicas. ACNUR también promueve un entorno seguro y protector para todas las personas con y por las que trabaja, a través de su inclusión y oportunidades para buscar soluciones duraderas. Esto se realiza a través de acciones enmarcadas en cuatro áreas de impacto:

PROTEGER

Acceder a un sistema de protección justo y eficiente, en línea con los estándares universales y regionales, que garantiza los derechos de las personas con y por las que ACNUR trabaja.

Acceso a derechos y servicios de protección

El **acceso a derechos y servicios** de las personas con y por las que trabaja ACNUR se promueve a través de la orientación, documentación y gestión de casos, junto con el monitoreo de protección que permite identificar las necesidades de la población.

499.450

Número de personas

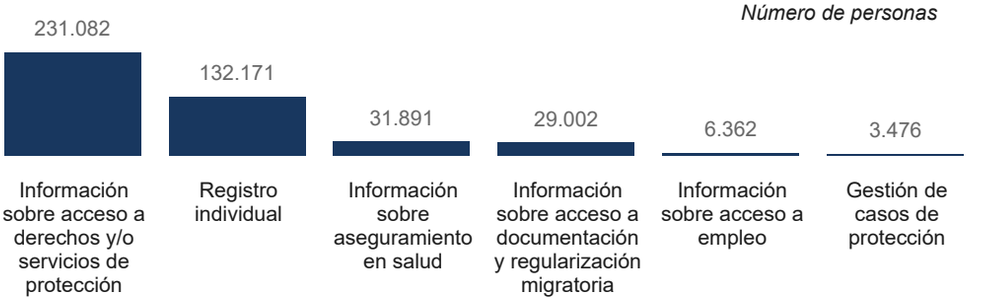

Justicia

A través del apoyo en recursos técnicos, financieros y humanos se **fortalecen las instituciones** del Ministerio Público para la respuesta a las personas con y por las que ACNUR trabaja.

1.927 Entidades fortalecidas

12.260 Funcionarios

Funcionarios

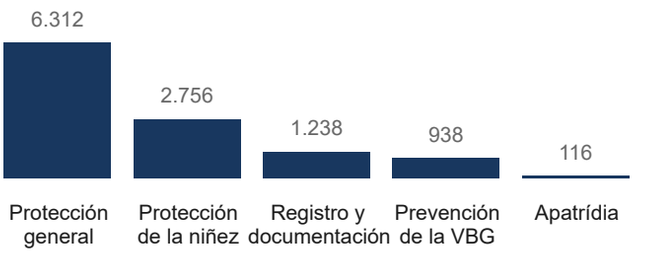

Prevención de la violencia basada en género (VBG)

Las personas sobrevivientes de violencia de género tienen **acceso adecuado y oportuno a servicios especializados** de protección. Adicionalmente, las intervenciones buscan prevenir y mitigar los riesgos a la VBG.

Número de personas

Protección de la niñez

Los niños están **protegidos de toda forma de violencia, explotación, abuso y discriminación**, y tienen acceso al sistema de protección de la infancia y a procedimientos amigables, a través de actividades para prevenir, mitigar y responder a los riesgos que enfrentan.

Número de personas

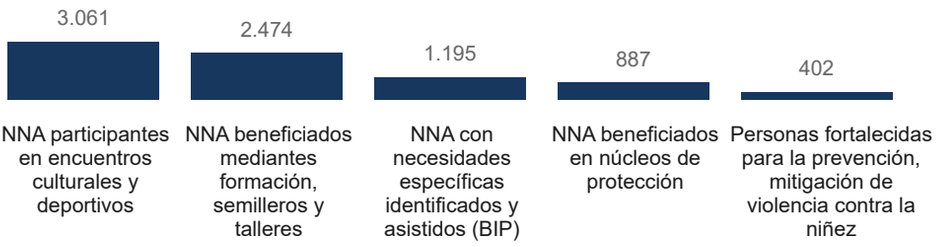

*BIP: Best Interest Procedure.

ASISTIR

Satisfacer eficazmente las necesidades básicas de protección, inmediatas y específicas de las personas con y por las que ACNUR trabaja.

Bienestar y servicios básicos

Apoyo multisectorial a las personas con y por las que ACNUR trabaja para asegurar que tengan acceso oportuno y adecuado a los servicios y asistencia para satisfacer sus necesidades inmediatas.

31
Infraestructuras apoyadas

Número de personas

47.715

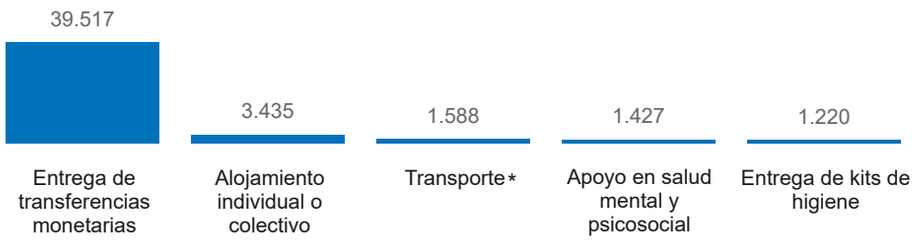

**Corresponde al transporte en respuesta movimientos mixtos.*

EMPODERAR

Las personas y comunidades con y por las que ACNUR trabaja ejercen efectivamente su derecho a participar en los procesos de toma de decisiones que afectan sus vidas.

Fortalecimiento comunitario

ACNUR **apoya y promueve el liderazgo** de las organizaciones comunitarias para reforzar los mecanismos de autogestión, autoprotección, resolución de conflictos, la coexistencia pacífica y la comunicación con las personas con y por las que ACNUR trabaja.

Número de personas

41.211

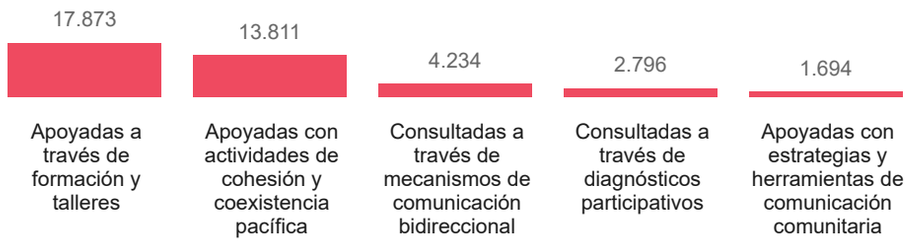

SOLUCIONAR

Encontrar la solución más adecuada a su situación, logrando una plena inclusión y el goce efectivo de los derechos de las personas con y por las que ACNUR trabaja.

Medios de vida

A través de las intervenciones realizadas se busca garantizar el acceso de las personas a un **trabajo decente** y **medios de vida sostenibles**, diálogo social y sistemas de protección social. Se promueve el empleo, el autoempleo, el emprendimiento, la inclusión digital y financiera y las habilidades.

Número de personas

21.332

Integración

A través de la gestión estatal y en el marco de una estrategia integral para la intervención en asentamientos informales.

40
Títulos de tierras entregados

Enlaces

Portal de datos Colombia - Página de la Operación ACNUR Colombia - Global Focus - X - Historia reciente - Instagram