UNHCR
L'Agence des Nations Unies pour les réfugiés

RÉPUBLIQUE DÉMOCRATIQUE DU CONGO

LA RDC EN BREF

au 28 février 2026

Points clés

1. Après le Soudan, la RDC[1] est le deuxième pays d'Afrique comptant le plus grand nombre de personnes déplacées internes.
2. La RDC accueille plus de 600 000 réfugiés et de demandeurs d'asile.
3. L'absence d'un système d'enregistrement civil adéquat expose de nombreuses personnes en RDC au risque d'apatridie. Le HCR s'est joint au Programme de Nations Unies sur l'identité juridique afin d'appuyer le gouvernement de la RDC dans la mise en place d'un système d'enregistrement solide et inclusif pour toutes les populations, garantissant que personne ne soit laissé pour compte.

Réfugiés et demandeurs d'asile en RDC
au 28 février 2026
603 529

Personnes déplacées en RDC (PDI) au 31 janvier 2026
6,47 millions

PDI retournées
au 31 janvier 2026
4,19 millions

Rapatriés vers les pays limitrophes (de 2022 à 2026)
49 847

Rapatriés vers la RDC
(de 2022 à 2026)
14 345

Réfugiés congolais en Afrique
au 28 février 2026
1 249 798*

*Seuls les chiffres du Rwanda sont au 28 février 2026. Les chiffres des autres pays sont au 31 janvier 2026.

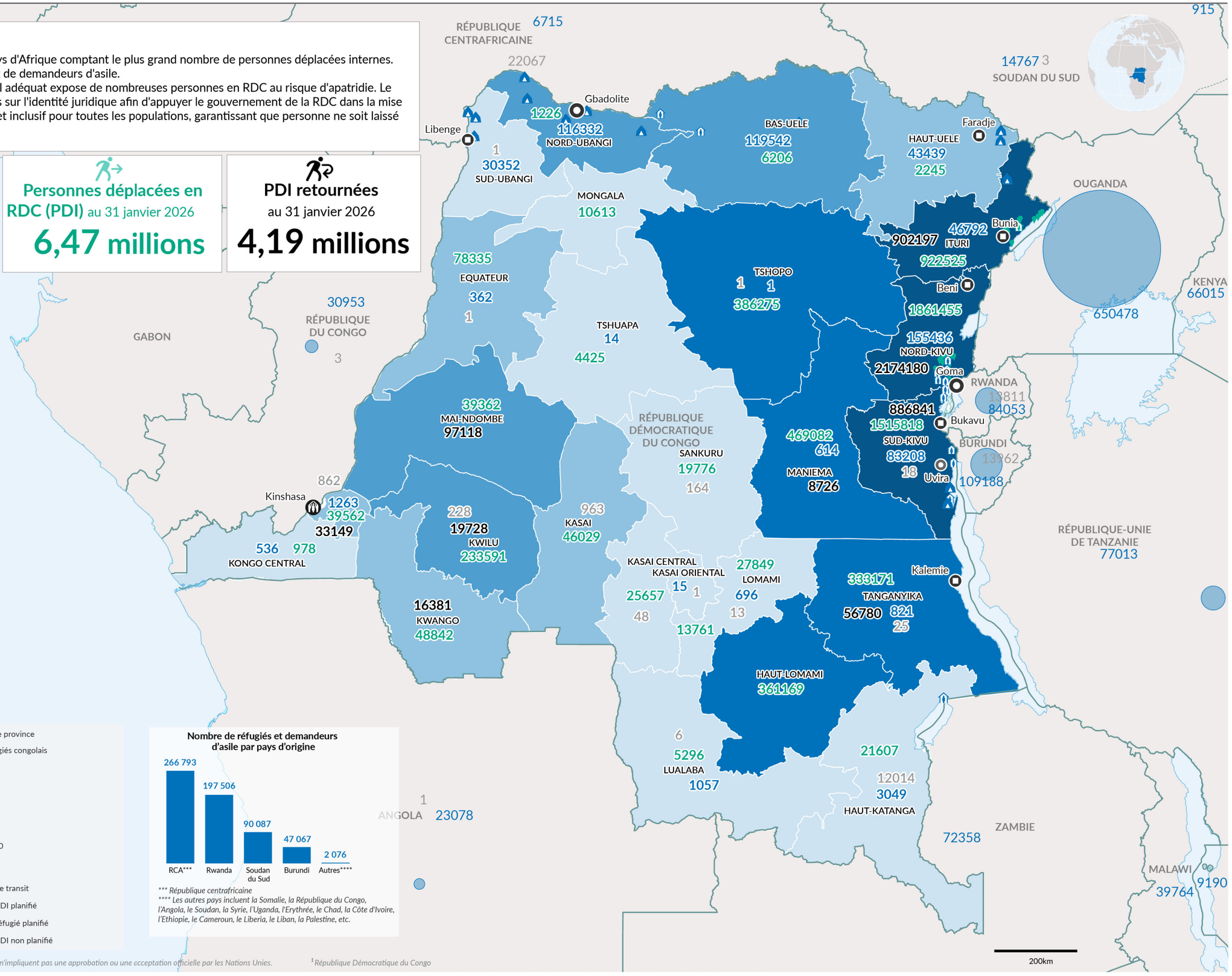

Bureau pays du HCR
Bureau de la sous-délégation du HCR
Bureau de terrain du HCR
Unité de terrain du HCR
Frontière internationale
Ligne administrative

Nombre total de personnes en mouvement forcé
- 1514 - 30352
- 30353 - 78697
- 78698 - 253319
- 253320 - 478422
- 478423 - 4191071

Limite de province

Chiffres des réfugiés congolais
- 10
- 100
- 1,000
- 10,000
- 100,000

Centre de transit
Site de PDI planifié
Site de réfugié planifié
Site de PDI non planifié

Nombre de réfugiés et demandeurs d'asile par pays d'origine

*** République centrafricaine
**** Les autres pays incluent la Somalie, la République du Congo, l'Angola, le Soudan, la Syrie, l'Uganda, l'Erythrée, le Chad, la Côte d'Ivoire, l'Ethiopie, le Cameroun, le Liberia, le Liban, la Palestine, etc.

Les frontières et les noms indiqués et les désignations utilisées sur cette carte n'impliquent pas une approbation ou une acceptation officielle par les Nations Unies.

[1] République Démocratique du Congo

Date d'impression : 16 Mar 2026 **Sources:** UNHCR, Commissions Mouvements de Populations (CMP), OCHA et partnenaires **Auteur:** UNHCR - Kinshasa **Feedback:** mapping@unhcr.org **Nom de fichier:** COD_RDC_en_bref_28_fevrier_2026_A3L