TCHAD: PERSONNES DEPLACEES DE FORCE

Juin 2026

CHIFFRES CLES SUR LES PERSONNES DEPLACEES DE FORCE

2 263 434
Total

1 539 783
Réfugiés

9 413
Demandeurs d'asile

219 595
Personnes déplacées internes (lac)

494 643
Migrants retournés*

AUTRES CHIFFRES CLES

18 887
Réfugiés camerounais assistés pour le rapatriement volontaire

934 202
Nouveaux arrivants du Soudan depuis avril 2023

** Migrants retournés à risque d'apatridie venus de : Niger, RCA et Soudan.*

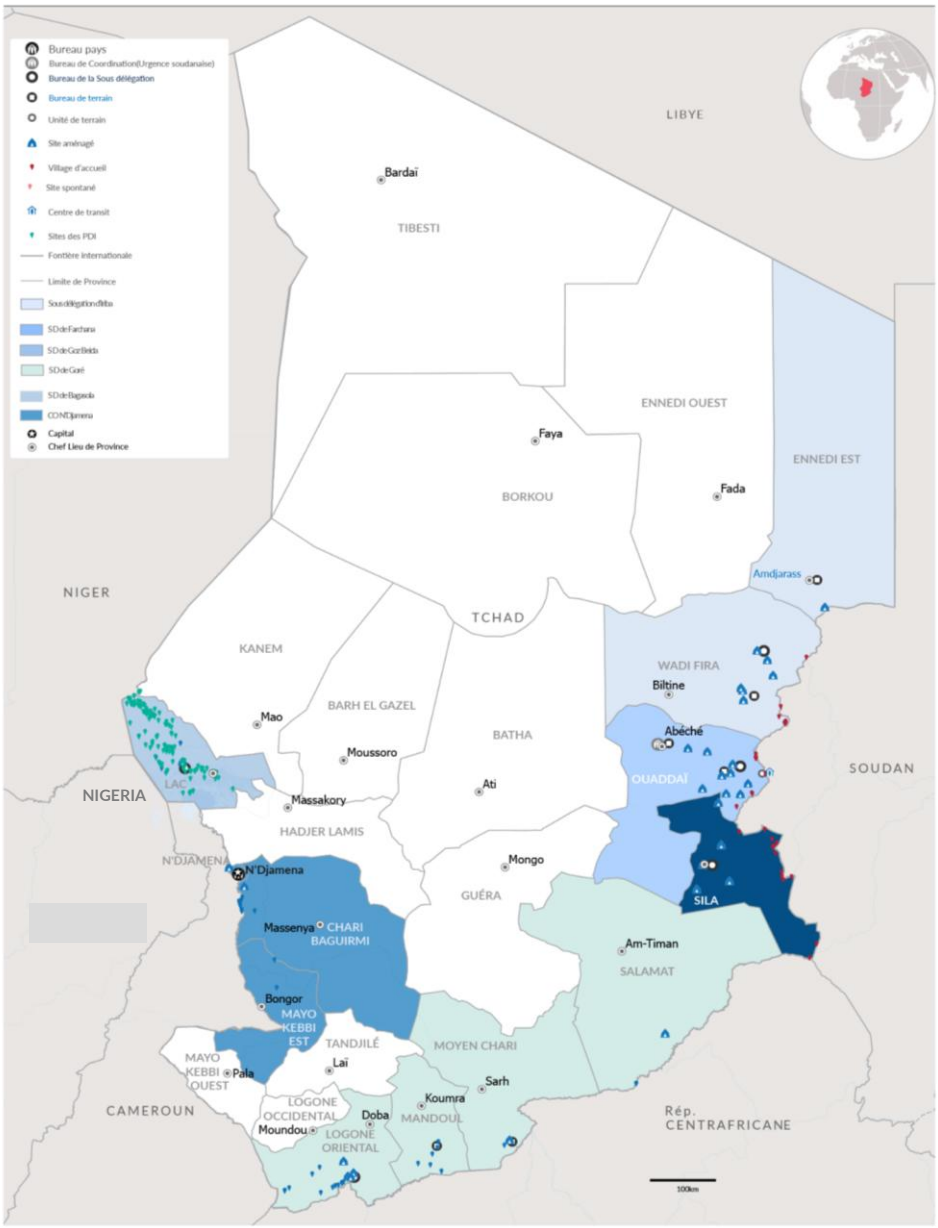

REFUGIES ET DEMANDEURS D'ASILE

Tranche d'âge

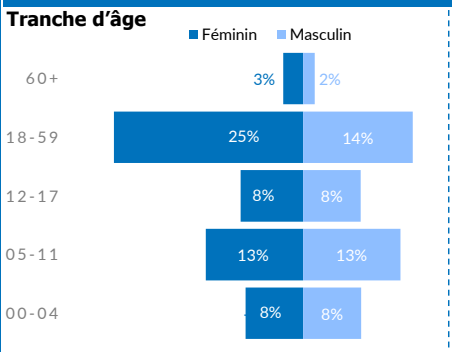

Pays d'origine

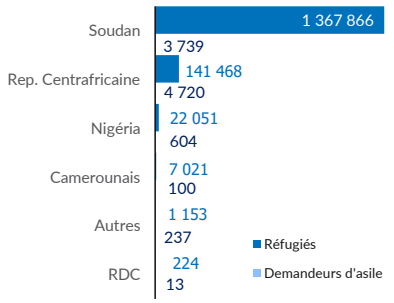

Sous-Délégation

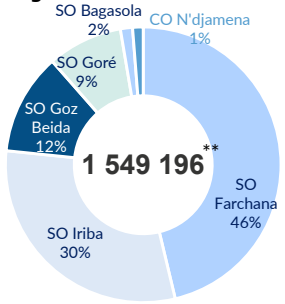

*** Population réfugié et demandeurs d'asile*

58% de la population des réfugiés et demandeurs d'asile au Tchad sont des enfants.

54% de la population des femmes sont en âge de procréation (13-49 ans).

68% de la population de réfugiés et demandeurs d'asile au Tchad vivent dans des sites aménagés

20% De la population des personnes à besoin spécifique sont des personnes vivant avec handicap.

88% de la population des enfants réfugiés et demandeurs d'asile au Tchad sont en âge d'éducation

1 211 Elèves bénéficient de bourses d'études, dont 278 via le programme DAFI et 655 grâce au soutien CBI.

Contact : UNHCR Chad Odm| chdndata@unhcr.org

Sources : CNARR, UNHCR, Cluster CCCM, OIM-DTM

TCHAD: PERSONNES DEPLACEES DE FORCE

Au 30 jui. 2026

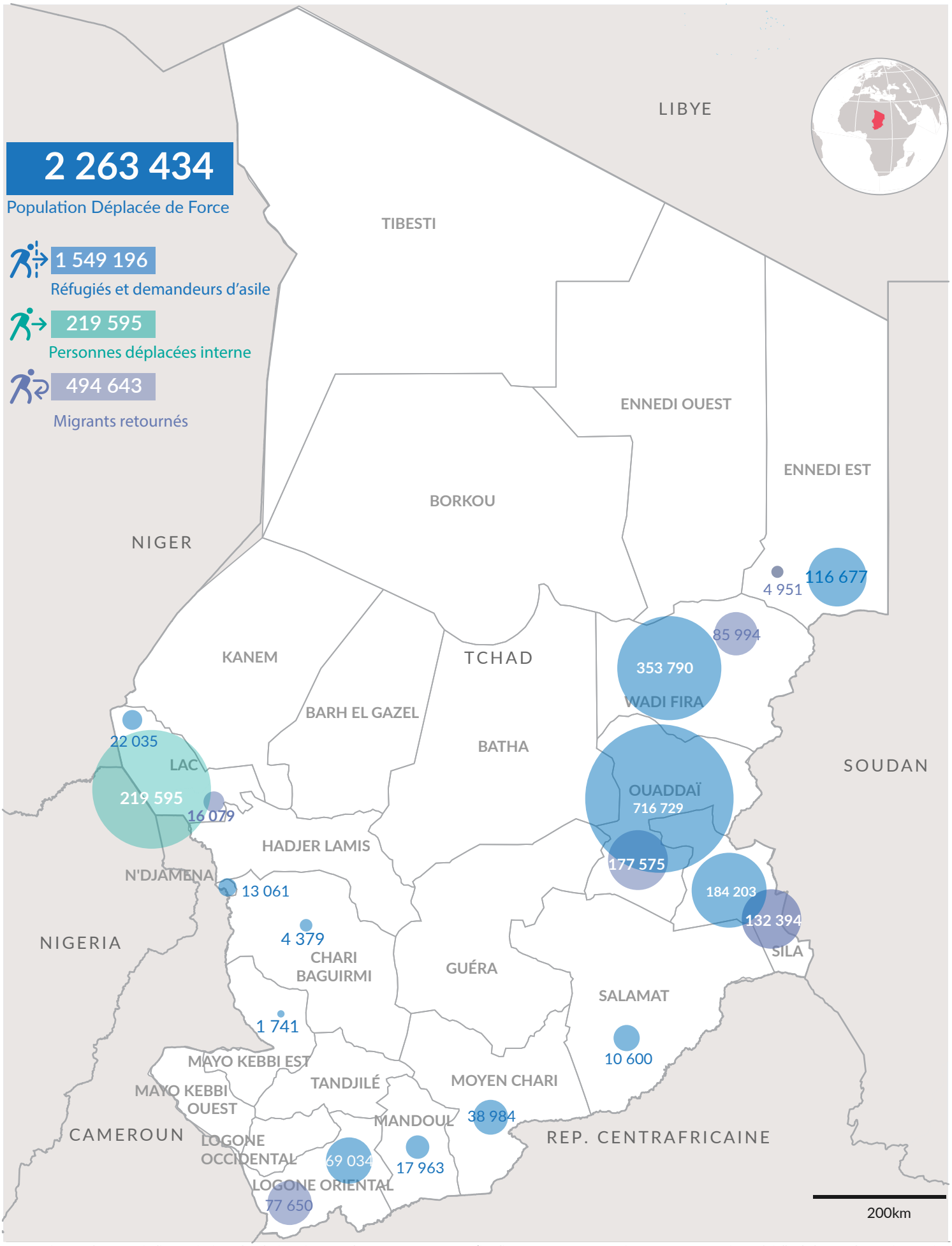

Les frontières et les noms indiqués ainsi que les désignations employées sur cette carte n'impliquent aucune reconnaissance ou acceptation officielle de la part des Nations Unies.

Printing date: 02 juil. 2026 **Sources:** UNCS, UNHCR, IOM **Auteur:** UNHCR CHAD|ODM **Feedback:** chdndata@unhcr.org

TCHAD: REFUGIES ET DEMANDEURS D'ASILE

Juin 2026

UNHCR
L'Agence des Nations Unies pour les réfugiés

1 549 196
INDIVIDUS

380 717
MENAGES

Répartition par province

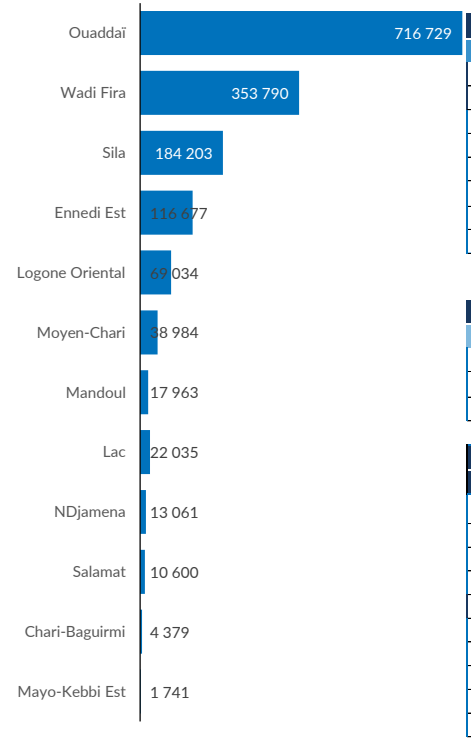

SO Bagasola	
22 035	
Dar es Salam*	18 524
Bol	1 688
NGouboua	511
Kiskawa	616
Liwa	349
Tchoukoutalia	184
Autres	163

BO N'Djaména	
19 181	
N'Djaména	13 061
Mayo-Kebbi Est	1 741
Chari-Baguirmi	4 379

SO Goré	
136 581	
Belom*	25 952
Villages Moy. Chari	13 032
Villages Logone Or.	15 540
Dosseye*	15 703
Doholo*	14 706
Amboko*	12 104
Gondjé*	10 981
Villages Moïssala	17 963
Moyo*	8 558
Villages Daha 1 & 2	2 042

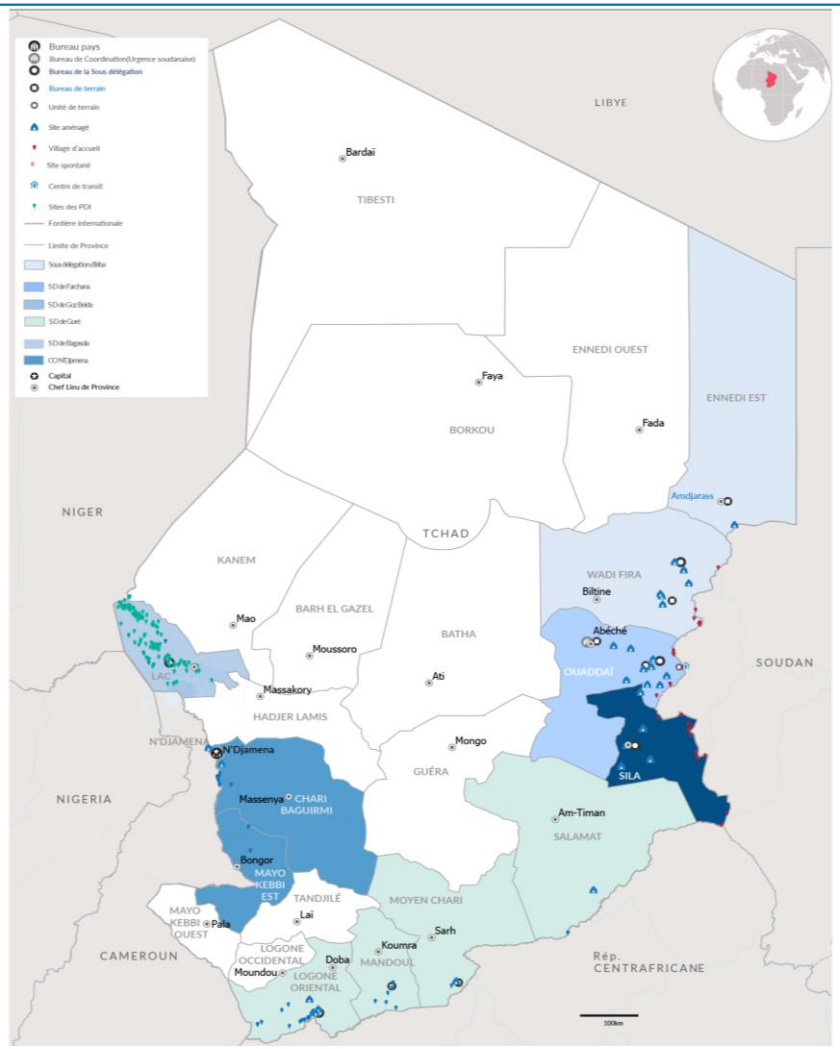

Coordination d'Abéché	
1 371 399	
SO Iriba	
470 467	
Touloum*	68 396
Am Nabak*	33 809
Iridimi*	42 094
Goudrane*	50 892
Tine	9 082
FO Amdjarass	
116 677	
Oure Cassoni*	116 677
FO Guéréda	
149 517	
Mile*	62 357
Kounoungou*	28 927
Koursigue*	13 131
Marasabre*	35 297
Maiba	3 842
Birak	2 761
Koulbous	3 202
SO Farchana	
716 729	
Farchana*	57 895
Aboutengué*	48 878
Metche*	43 349
Gaga*	41 675
Adre	226 295
Frontière Ouaddaï	26 934
FO Abeche	
41 372	
Kouchaguine*	29 956
Abéché et Abougoudam	11 416
FO Hadjer Hadid	
230 331	
Bredjing*	57 774
Alacha*	53 111
Treguine*	31 809
Arkoum*	66 826
Dougui*	20 811
FO Goz Beida	
184 203	
Goz Amir*	47 379
Zabout*	56 886
Djabal*	38 884
Kerfi	15 490
Frontière Sila	25 564

Principales nationalités(Réf. & ASY)

1 371 605
SOUDANAIS

Essentiellement dans les 21 sites aménagés et 1 village d'accueil de l'Est et en milieu urbain.

146 188
CENTRAFRICAINS

Essentiellement dans les six camps, sites et villages hôtes du Sud et en milieu urbain.

22 655
NIGERIANS

Répartis dans le camp de Dar Es Salam et villages hôtes dans la région du Lac ainsi qu'en milieu urbain.

7 121
CAMEROUNAIS

Constitué principalement des populations ayant fui les affrontements intercommunautaires dans le département du Logone et Chari au Cameroun. Ils se localisent dans les deux camps autour de N'Djaména et sur les rives du fleuve Logone.

1 627
AUTRES NATIONALITES

Au-delà des nationalités majeures, il y a des individus de diverses origines : AlgérieBénin, Burkina Faso, Burundi, Côte d'Ivoire, République du Congo, Égypte, Érythrée, Éthiopie, Gabon, Libye, Mali, République islamique d'Iran, Rwanda, Sénégal, Somalie, Soudan du Sud, Palestine, Yémen.

29
Nationalités en asile au Tchad

CHIFFRES CLES SUR LA CRISE SOUDANAISE

934 202
Nouveaux arrivants du Soudan 2023

409 819
Réfugiés Soudanais au Tchad avant la crise de 2023

* Site aménagé

Sources : CNARR/UNHCR

Feedback: ODM| chdndata@unhcr.org