



La crise humanitaire qui affecte le Mali depuis 2012 a généré des déplacements massifs de populations, tant à l'intérieur qu'à l'extérieur du pays, avec d'importantes répercussions sur les pays voisins, notamment le Burkina Faso, le Niger et la Mauritanie. Depuis 2018, un nouveau cycle de violence a aggravé la situation et provoque des déplacements forcés.

Chaque jour, de nouvelles personnes déplacées internes (PDI) continuent d'être enregistrés. Ces mouvements ont un impact considérable sur les personnes forcées de fuir leurs foyers et sur les communautés qui les accueillent.

Afin de répondre aux besoins des populations déplacées internes, rapatriées et retournées, la Commission Mouvement de Populations (CMP) recueille et analyse les informations sur les mouvements de populations à l'intérieur du Mali, afin de fournir un état complet des mouvements de populations et à la demande de ses partenaires. Les membres de la Commission sont : la Direction Générale de la Protection Civile (Ministère de la sécurité intérieure), UNHCR, OCHA, PAM, UNICEF, ACTED, NRC, DRC, HI, Solidarités International, CRS, OIM, et DNDS. Plusieurs autres entités participent régulièrement aux rencontres de la Commission.

Résumé : A la date du 30 septembre 2019, les partenaires de la CMP ont comptabilisé :



187 139 personnes déplacées internes (33 933 ménages) ont été enregistrées et identifiées par le programme DTM dans l'ensemble des régions du Mali.

138 402¹ réfugiés maliens dans les pays limitrophes par l'UNHCR.



La population déplacée est composée de **54%** de femmes.



La population déplacée est composée de **46%** d'hommes.



53% de la population déplacée interne est composée d'enfants de moins de 18 ans.



Les personnes de plus de 60 ans représentent **4%** des déplacés.



561 606 PDIs retournées ont été identifiées entre septembre 2012 et septembre 2019.



74 205 rapatriés (anciens réfugiés) ont été identifiés et enregistrés dans **105** communes du Mali.



La grande majorité des ménages déplacés ont perdu leur autonomisation et vivent désormais d'aides et dons humanitaires (49%), d'aides des communautés et/ou de tierces personnes (30%).



33% des rapatriés enregistrés ne disposent pas de document d'Etat civil.

¹ <http://data.unhcr.org/SahelSituation/country.php?id=501>

PERSONNES DÉPLACÉES INTERNES

Les opérations de collecte et de mise à jour des données menées dans le cadre du programme DTM montrent une augmentation du nombre de personnes déplacées au Mali entre juin et septembre 2019. Le nombre de PDIs est en effet passé de 171 437 personnes (rapport CMP d'août 2019) à **187 139** en septembre 2019 soit une augmentation de **15 702** individus. Cette augmentation est due à des violences variées dans les Régions de Mopti, Ségou, Tombouctou, Gao et Ménaka et la bande frontalière Mali-Burkina Faso. En effet, ces violences ont provoqué le déplacement de populations de leurs villages et hameaux pour trouver refuge dans les localités où la situation sécuritaire semble plus calme.

Démographie

Répartition démographique des PDIs

L'opération DTM a identifié au total 187 139 personnes déplacées internes dans les différentes régions du Mali, comme indiqué dans le tableau ci-dessous. Les enfants (moins de 18) représentent 53% des individus des ménages contre 47% d'adultes. La population des PDIs enregistrée est constituée de 54% de femmes et 46% d'hommes.

Tableau I : Déplacés Internes au Mali par région

Région	Ménage	Femme	Homme	Total Individus	Source	Date de mise à jour
Bamako	618	1 390	960	2 350	DNDS/OIM	Sept. -19
Gao	9 055	29 914	23 466	53 380	DNDS/OIM	Sept. -19
Kayes	182	763	682	1 445	DNDS/OIM	Sept. -19
Kidal	222	486	404	890	DNDS/OIM	Sept. -19
Koulikoro	423	1 069	962	2 031	DNDS/OIM	Sept. -19
Ménaka	2 461	9 281	7 149	16 430	DNDS/OIM	Sept. -19
Mopti	11 185	31 060	30 023	61 083	DNDS/OIM	Sept. -19
Ségou	4 463	12 375	11 916	24 291	DNDS/OIM	Sept. -19
Sikasso	432	1 318	1 280	2 598	DNDS/OIM	Sept. -19
Tombouctou	4 892	12 531	10 110	22 641	DNDS/OIM	Sept. -19
Total	33 933	100 187	86 952	187 139	DNDS/OIM	Sept. -19

Les régions de Mopti (61 083 PDIs), Gao (53 380 PDIs), Ségou (24 291 PDIs), Tombouctou (22 641 PDIs), Ménaka (16 430 PDIs), Sikasso (2 598 PDIs), Bamako (2 350 PDIs), Koulikoro (2 031 PDIs), et Kayes (1 445 PDIs), abritent le plus grand nombre de PDIs. Ce nombre est dû aux incidents qui ont affecté les régions de Mopti, Tombouctou, Gao, Ménaka, Kayes et Ségou pendant l'année 2018 et 2019.

Graphique I : Evolution du nombre de PDIs de septembre 2012 à septembre 2019

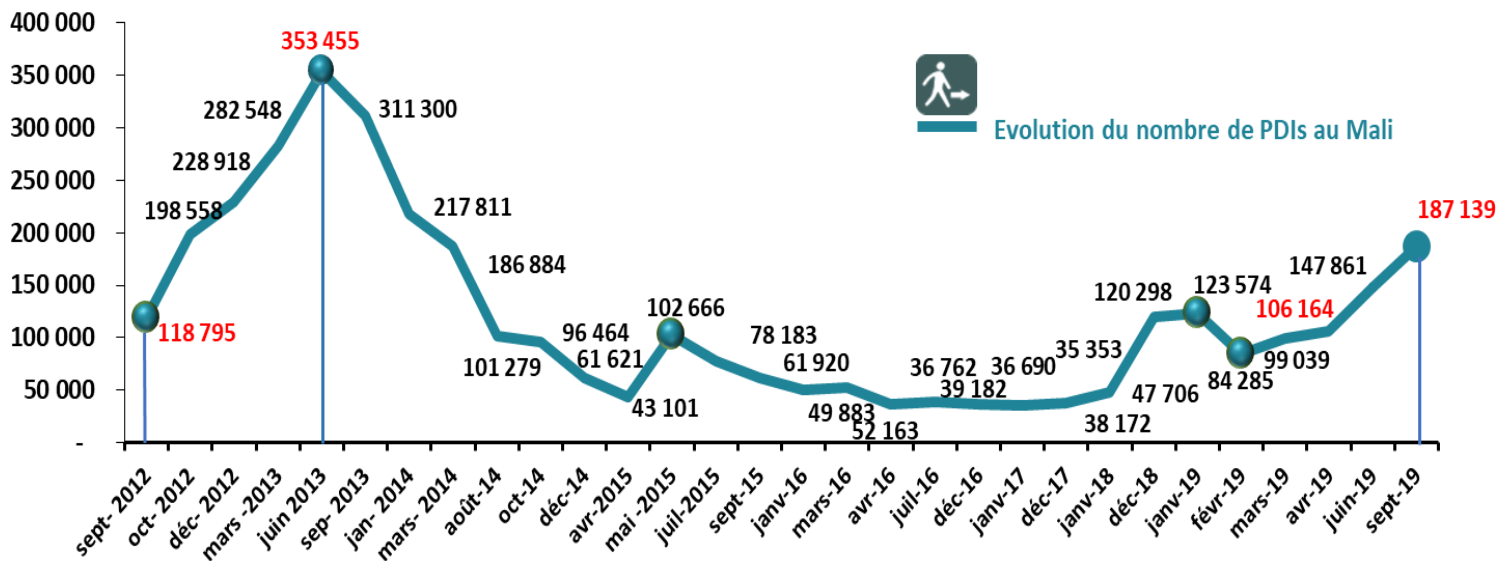

L'année 2018 et les 9 premiers mois de 2019 ont été marqués par la recrudescence des violences dans les régions du Centre. Suite à ces violences nous avons assisté à une forte augmentation du nombre de PDIs pour atteindre 120 298 individus en décembre 2018. Suite à des mises à jour dans 167 communes du pays, du 1er au 28 février 2019, à travers des visites porte à porte par les agents des services déconcentrés de la Direction Nationale du Développement Social, pour vérifier la présence physique des personnes déplacées enregistrées antérieurement par les équipes DTM nous avons constaté une tendance à la baisse (une réduction de 39.289 individus) pour atteindre 84 285 PDIs en février 2019. De 84 285 PDIs identifiées en février 2019, le nombre de personnes déplacées internes dans le pays s'élève désormais à **187 139** individus. Ainsi du 1er mars au 30 septembre 2019, une augmentation de 102 854 personnes déplacées internes a été constatée, suite à la dégradation de la situation sécuritaire au centre et au nord du pays.

Profil démographique des PDIs

38% des chefs de ménage des PDIs sont des femmes, contre 62% d'hommes. L'âge moyen des femmes chefs de ménage est de 34 ans contre un âge moyen de 44 ans pour les hommes-chefs de famille. La majorité de la population est âgée de moins de 18 ans (53%) tandis que les personnes âgées (60 ans et plus) représentent 4% de la population mobile. Selon l'enquête menée auprès des 33 933 ménages déplacés interne du Mali, la répartition par tranche d'âge et par sexe se présente comme suit :

Graphique 2 : Répartition des populations déplacées par tranche d'âge et par sexe

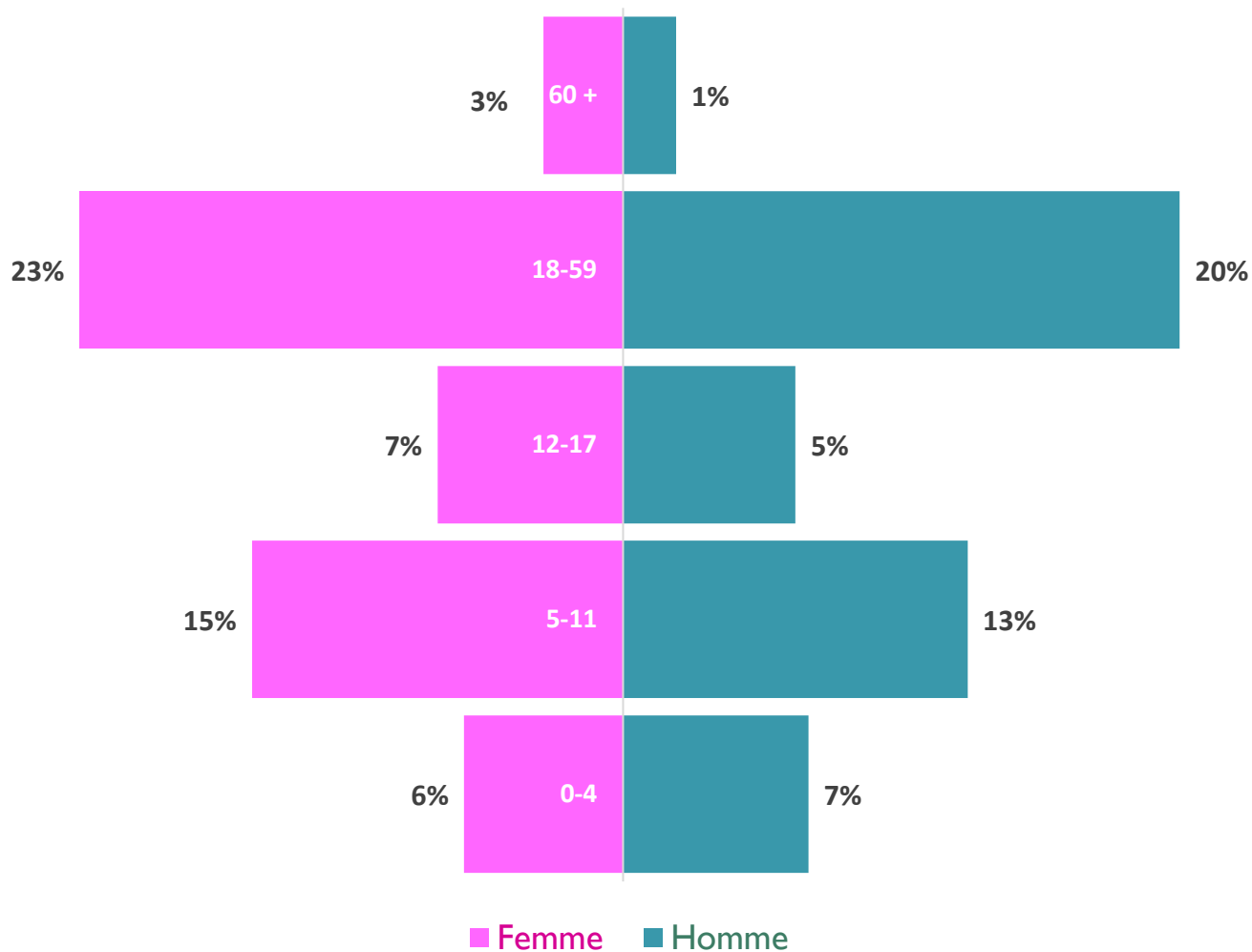

Moyens de subsistance

Sources actuelles de revenus des ménages des PDIs

Avec le déplacement, seuls les ménages qui pratiquaient le commerce et les travailleurs indépendants s'en sortent mieux. Les autres secteurs d'activités ont en général régressé.

L'analyse montre que seuls les ménages qui pratiquaient le commerce et les travailleurs indépendants s'en sortent mieux. Les autres secteurs d'activités ont en général régressé. Les ménages pratiquant l'agriculture sont passés de 13% à 1%, et ceux pratiquant l'élevage de 18% à 7% du total des ménages des PDIs enregistrés.

La grande majorité des ménages ont perdu leur autonomisation et vivent désormais d'aides et dons humanitaires (49%), d'aides communautés et/ou de tierces personnes (30%).

Graphique 3 : Moyens de subsistance actuel des ménages PDIs (non exclusif)

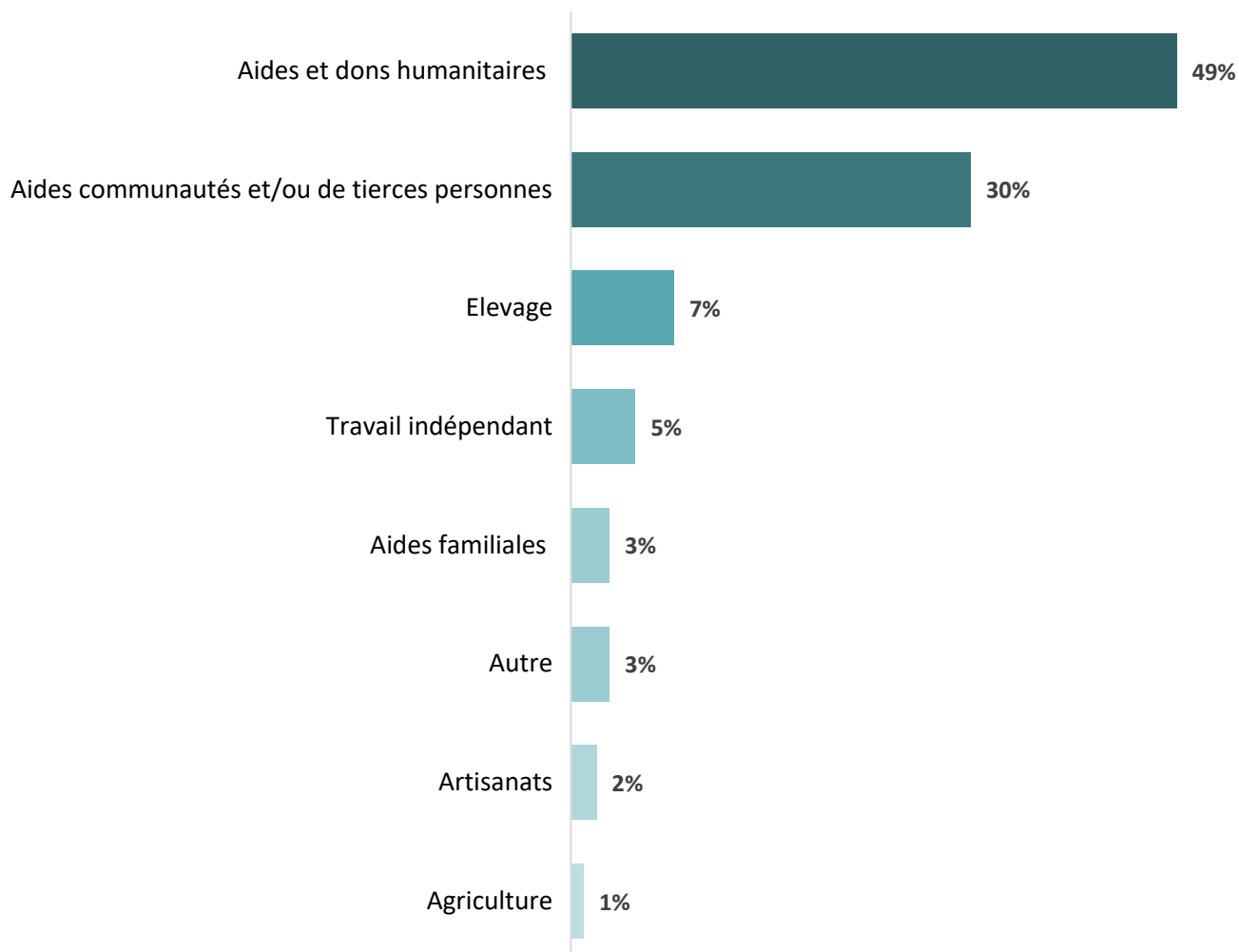

Besoins exprimés par les PDIs

Les évaluations menées par la DTM ont également pour but de mieux cerner les besoins des personnes affectées par les violences ainsi que l'assistance reçue depuis le début de l'année 2019. A cet effet, des enquêtes ont été menées auprès des populations déplacées et des évaluations ont été conduites dans les villages où des fortes concentrations de personnes déplacées et retournées ont été identifiées.

D'après les résultats de l'enquête, 75% des ménages interrogés déclarent avoir un besoin alimentaire, 15,46% affirment avoir des besoins en terme d'argent, 3,81% des besoins en terme d'abris tandis que seulement 0,64% déclarent avoir besoin d'une aide à l'emploi.

Graphique 4 : Besoins exprimés par les PDIs

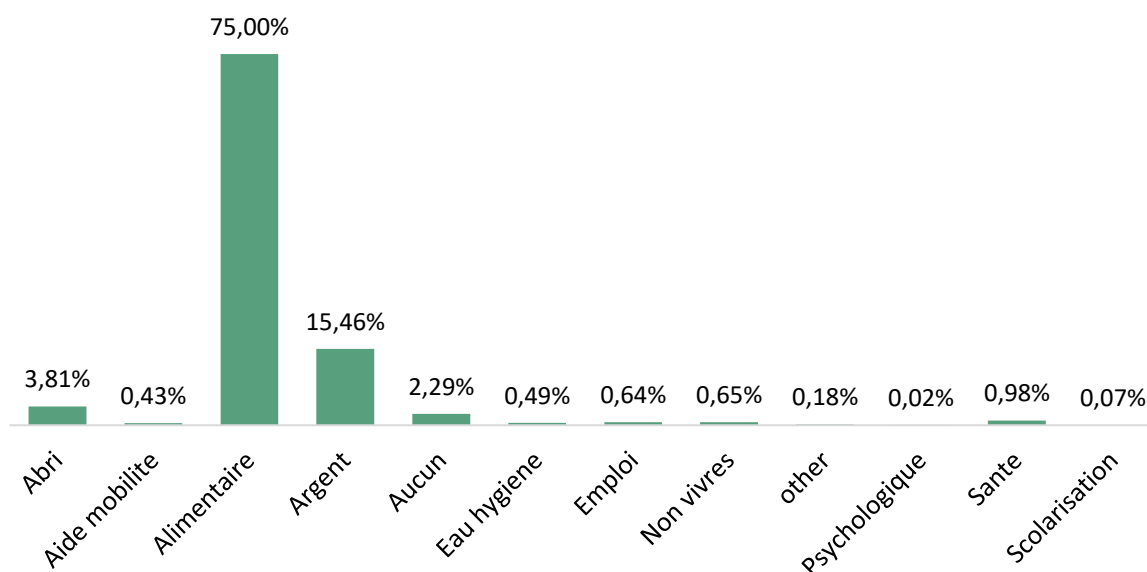

En ce qui concerne les déclarations des ménages déplacés sur l’assistance reçue, il est important de souligner que 81% des ménages interrogés déclarent avoir reçu une assistance humanitaire tandis que 19% des ménages déplacés déclarent le contraire. Le pourcentage de ménages ayant déclaré avoir reçu une assistance humanitaire est supérieure au pourcentage évoqué dans le rapport DTM de juin 2019 (76%). Cette tendance pourrait être due à une meilleure couverture des besoins des personnes déplacées.

Dans la majorité des localités évaluées (85%), les besoins alimentaires ont été identifiés comme étant les plus importants. Les données collectées font également état de besoins en matière d’eau, d’hygiène et d’assainissement (22% des villages évalués).

Intensions de retour

Tableau II : déclaration d’intention de retour des PDIs par région d’accueil

Région	Non je veux rester sur place	Oui je souhaite retourner
BAMAKO	15%	85%
GAO	45%	55%
KAYES	78%	22%
KIDAL	0%	100%
KOULIKORO	5%	95%
MENAKA	34%	66%
MOPTI	18%	82%
SÉGOU	30%	70%
TOMBOUCTOU	79%	21%
Total général	27%	73%

Les équipes DTM ont réalisé une enquête d’intention de retour auprès des ménages déplacés dans l’ensemble des régions du Mali. L’un des résultats les plus importants de cette enquête est le pourcentage élevé de ménages ayant déclaré qu’ils désiraient rentrer chez eux. Ce pourcentage s’élève désormais à 73% comme indiqué dans le tableau ci-dessous. Cependant, comme condition principale de retour, 66% des ménages déclarant vouloir retourner, conditionne leur retour à une meilleur sécurité dans les localités d’origine, 28% à une meilleure situation alimentaire et 6% à une meilleure situation économique.

Graphique 5 : raisons du non-retour exprimées par les PDI

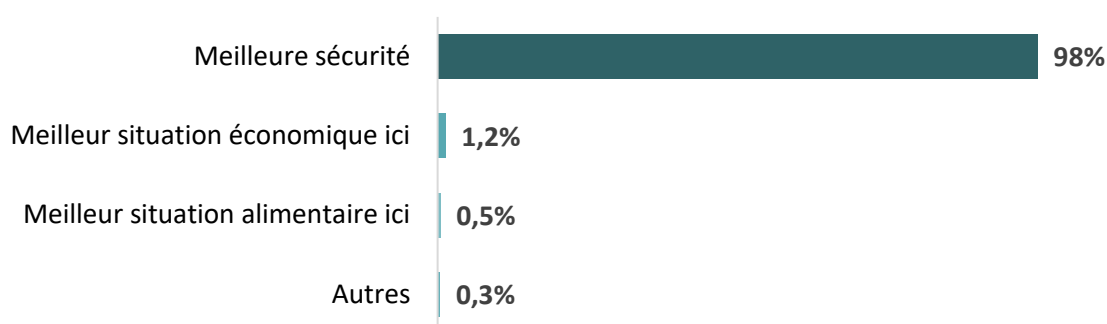

Comme indiqué dans le graphique 9, les 27% de personnes qui ont décidé de ne pas regagner leurs domiciles déclarent bénéficier à 98% d’une meilleure sécurité sur leurs lieux de déplacement, à 1,2% d’une meilleure situation économique et à 0,5% d’une meilleure situation alimentaire.

En parallèle, les ménages déplacés maintiennent une relation étroite avec la famille restée dans les zones d’origines puisque pour 65% d’entre eux, les membres de leurs familles sont les sources d’informations principales concernant les conditions de leurs localités ou de leurs domiciles.

PDIS RETOURNÉES

Tableau III : Nombre Cumulé de PDI retournées par région de juillet 2013 au 30 Septembre 2019

Région	Menage	Femme	Homme	Individus
Kayes	37	120	99	219
Mopti	9 158	24 392	19 962	44 354
Segou	379	1 707	1 397	3 104
Gao	30 908	82 128	67 192	149 320
Menaka	16 526	37 117	30 370	67 487
Kidal	547	1 201	983	2 184
Tombouctou	65 110	162 033	132 905	294 938
TOTAL	122 665	308 698	252 908	561 606

D’après les évaluations menées en septembre 2019, le nombre de PDI retournées est estimé à **561 606**. Le nombre de retournés au Mali est passé de 555 976 en août 2019 à **561 606** individus en septembre 2019, soit une augmentation de **5 630** individus. Cette augmentation concerne principalement la région de Tombouctou.

RAPATRIÉS

Le Haut-Commissariat des Nations Unies pour les Réfugiés soutien les autorités maliennes à travers la DNDS dans l'identification et l'opérationnalisation de 28 points d'enregistrement des rapatriés dans les régions Gao, Kidal, Ménaka, Mopti, Ségou, Tombouctou et le District de Bamako. Cela vise à renforcer la qualité de l'enregistrement et de la documentation à l'état civil des personnes rapatriées qui reviennent des principaux pays d'asile (Niger, Burkina Faso, Mauritanie et Algérie) en mettant en place un mécanisme d'enregistrement et de référencement des cas de protection.

Tableau IV : Nombre de rapatriés enregistrés regroupés par régions de retour et par anciens pays d'accueil - au 30 septembre 2019

Ancien Pays d'accueil	Algérie	Burkina Faso	Ghana	Guinée	Mauritanie	Niger	Nigéria	Togo	Tunisie	Total général
Région de Destination	Individus	Individus	Individus	Individus	Individus	Individus	Individus	Individus	Individus	Individus
Bamako	132	342				37	16			527
Gao	2 379	7 823				83	6 919	1	1	17 206
Kidal	1 978	48				8	6			2 040
Koulikoro	65	123				27	1			216
Ménaka	287	19				9	13 811			14 126
Mopti		3 651				725	4			4 380
Ségou		112	1			1030	31			1 174
Tombouctou	2 998	13 786		2		17 364	380	6		34 536
Grand Total	7 839	25 904	1	2	19 283	21 168	1	6	1	74 205

Le tableau ci-dessous nous indique qu'au 30 septembre, **74 205** rapatriés ont été enregistrés soit une augmentation de **4 727** par rapport à décembre 2019 (69 478 individus, Rapport CMP de décembre 2018), tandis que 138 300 Maliens sont encore réfugiés dans les pays limitrophes².

Profil des Rapatriés

Démographie

Graphique 6 : Répartition des Rapatriés par sexe au 30 septembre 2019



² <http://data.unhcr.org/SahelSituation/country.php?id=501> (consulter le 05 octobre 2019)

Graphique 7 : Répartition des Rapatriés par tranches d'âges au 30 septembre 2019

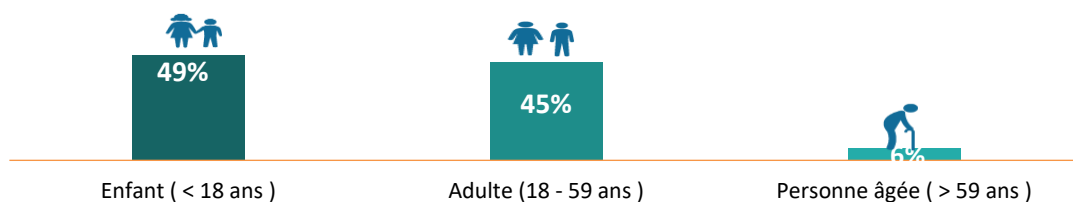

La population rapatriée est constituée de 52% de femmes et 48% d'hommes. Par ailleurs, 49% des personnes rapatriées sont des enfants (âgés de 0 à 17 ans), les adultes (18 à 59 ans) représentent 45% et les personnes âgées représentent 6% de la population rapatriée.

Documentation des rapatriés³

L'analyse de la situation des rapatriés enregistrés à la date du 30 septembre 2019 à montrer que 33% des rapatriés ne disposent d'aucun acte d'Etat-Civil malien, 52% des adultes ne dispose pas de carte d'identité nationale ou de passport malien, 28% n'ont pas d'extrait d'acte de naissance et 23% n'ont pas de carte NINA. Comme indiqué dans le graphique 12, les principales raisons de la non-possession de documents d'Etat-Civil, 66% des rapatriés ont indiqué n'avoir jamais été enregistré dans les registres de l'Etat-Civil, 15% ont déclaré avoir perdu les documents pendant la fuite, 12% ont indiqué avoir perdu les documents dans le pays d'asile, 5% représentent les enfants nés dans le pays d'asile.

Graphique 8 : Raisons de la non possession de document d'Etat Civil



Tableau V : Réfugiés - Estimation du nombre de réfugiés maliens

Pays d'asile	Nombre de réfugiés	Date de mise à jour
Mauritanie	56 184	30 septembre 2019
Niger	56 499	31 août 2019
Burkina Faso	25 719	31 août 2019
Total	138 402	30 septembre 2019

Source : <https://data2.unhcr.org/en/situations/malisituation> (consulté le 17 octobre 2019 à 8h00).

Les données ci-dessus concernant les populations réfugiées et font référence à trois pays d'asiles principaux : Burkina Faso, Mauritanie et Niger à la suite des crises de 2012 à 2019. Ces données sont fournies par le Haut-Commissariat des Nations Unies pour les Réfugiés (UNHCR).

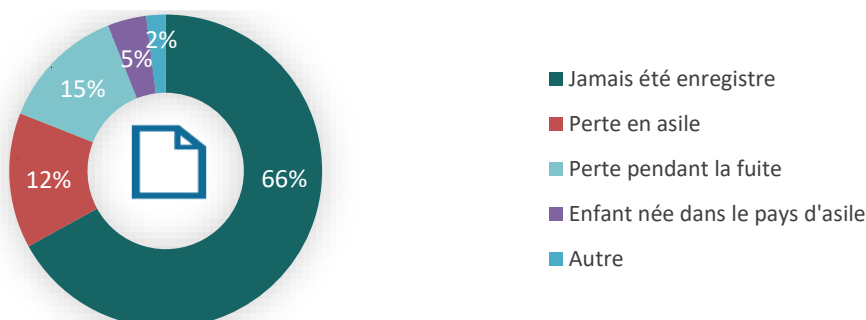
³ Les pourcentages des personnes sans carte d'identité sont calculés par rapport au nombre d'adultes rapatriés alors que ceux de l'extrait d'acte de naissance sont calculés par rapport au nombre total d'individus enregistrés.

Carte I : Situation des mouvements de populations en septembre 2019

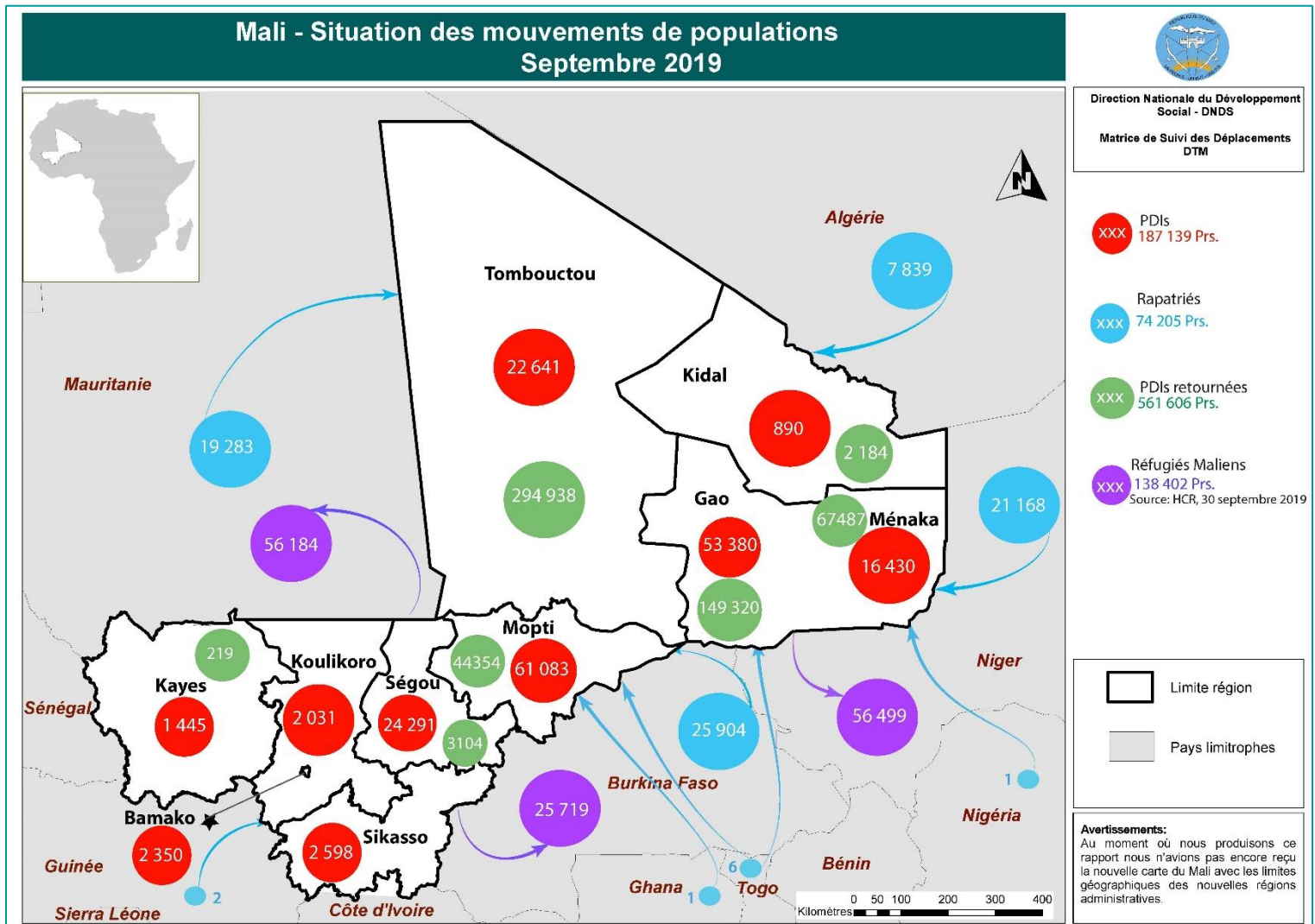

Graphique 9 : Evolution du nombre de personnes déplacées internes, réfugiées et retournés, rapatriés (septembre 2012- septembre 2019)

Catégorie	Région	Août 2019		Septembre 2019		Ecart			
		Ménages	Individus	Ménages	Individus	Ménages	Individus		
PDI's	Bamako	588	1 884	618	2 350	↑	30	↑	466
	Kayes	220	1 050	182	1 445	↓	- 38	↑	395
	Koulikoro	423	2 031	423	2 031	→	0	→	0
	Mopti	11 134	60 916	11 185	61 083	↑	51	↑	167
	Ségou	4 159	21 906	4 463	24 291	↑	304	↑	2 385
	Sikasso	432	2 598	432	2 598	→	0	→	0
	Gao	6 685	35 890	9 055	53 380	↑	2 370	↑	17 490
	Menaka	2 331	16 001	2 461	16 430	↑	130	↑	429
	Kidal	222	890	222	890	→	0	→	0
	Tombouctou	5 165	28 271	4 892	22 641	↓	- 273	↓	-5 630
	TOTAL	31 359	171 437	33 933	187 139	↑	2 574	↑	15 702
Retournés	Bamako	0	0	0	0	→	0	→	0
	Kayes	37	219	37	219	→	0	→	0
	Koulikoro	0	0	0	0	→	0	→	0
	Mopti	9 158	44 354	9 158	44 354	→	0	→	0
	Ségou	379	3 104	379	3 104	→	0	→	0
	Sikasso	0	0	0	0	→	0	→	0
	Gao	30 908	149 320	30 908	149 320	→	0	→	0
	Menaka	16 526	67 487	16 526	67 487	→	0	→	0
	Kidal	547	2 184	547	2 184	→	0	→	0
	Tombouctou	64 010	289 308	64 010	294 935	→	0	↑	5 627
	TOTAL	121 565	555 976	121 565	561 603	→	0	↑	5 627
Rapatriés	Bamako	175	527	175	527	→	0	→	0
	Kayes	0	0	0	0	→	0	→	0
	Koulikoro	84	216	84	216	→	0	→	0
	Mopti	1 530	4 380	1 530	4 380	→	0	→	0
	Ségou	429	1 174	429	1 174	→	0	→	0
	Sikasso	0	0	0	0	→	0	→	0
	Gao	5 157	17 190	5 161	17 206	↑	4	↑	16
	Menaka	3 181	14 126	3 181	14 126	→	0	→	0
	Kidal	410	2 032	414	2 040	↑	4	↑	8
	Tombouctou	10 799	34 498	10 813	34 536	↑	14	↑	38
	TOTAL	21 765	74 143	21 787	74 205	↑	22	↑	62

LEGENDE

↑ Augmentation

→ Stagnation

↓ Diminution

Graphique 9 : Evolution du nombre de personnes déplacées internes et réfugiées (septembre 2012- septembre 2019)

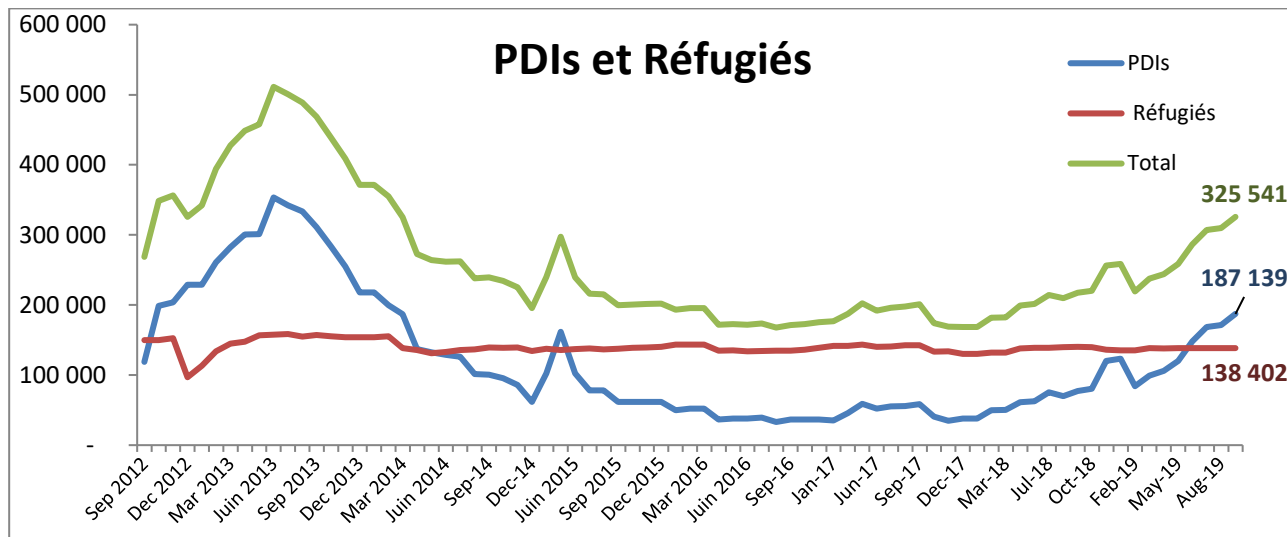

Graphique 10 : Evolution du nombre de personnes retournées et rapatriées (juin 2013- septembre 2019)

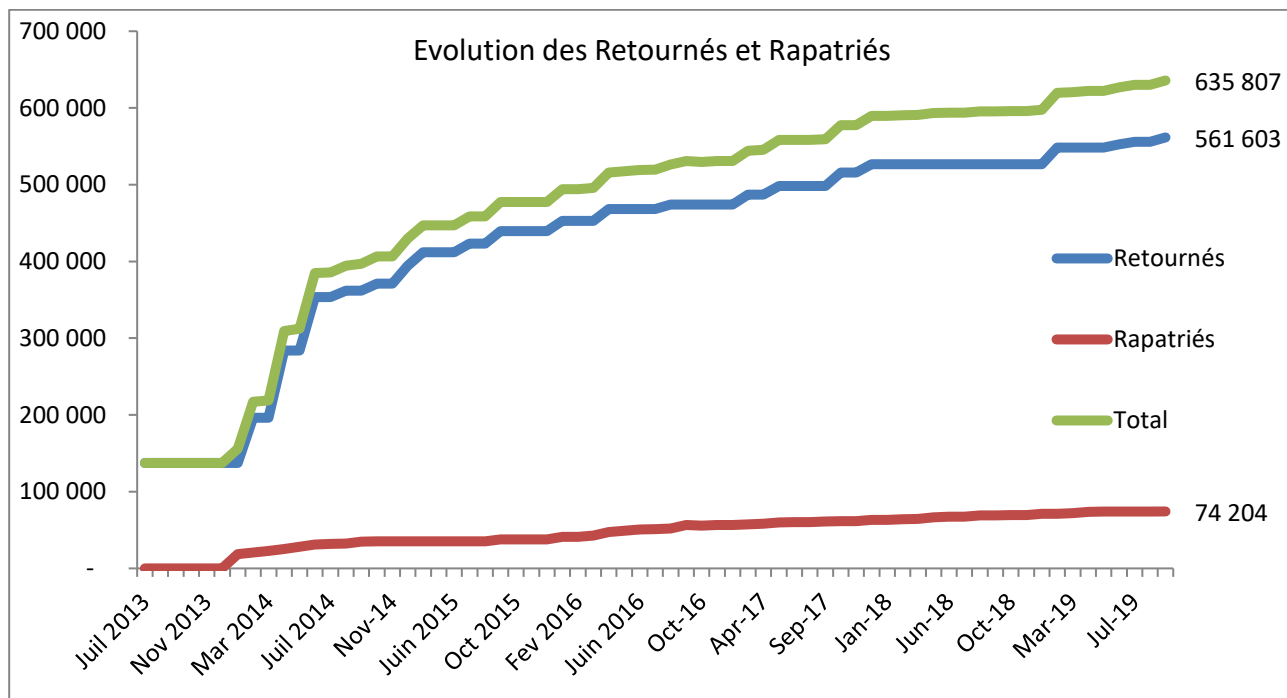

ANNEXE

Annexe I : Situation des PDIs par régions, cercles et communes à la date du 30 septembre 2019

Régions-Cercles-Communes	Ménages	Enfant (< 18 ans)			Adulte (18 - 59 ans)			Personne âgée (> 59 ans)			Total Femme	Total Homme	Total Individus
		F	M	Total Enfant [< 18 ans]	F	M	Total Adulte [18 - 59 ans]	F	M	Total Prs. âgée [> 59 ans]			
BAMAKO	618	661	512	1173	672	412	1084	57	36	93	1390	960	2350
COMMUNE 1	72	35	11	46	17	12	29	2	0	2	54	23	77
COMMUNE 3	2	3	2	5	2	2	4	0	0	0	5	4	9
COMMUNE 4	41	31	17	48	19	16	35	3	2	5	53	35	88
COMMUNE 5	102	189	177	366	101	92	193	18	12	30	308	281	589
COMMUNE 6	401	403	305	708	533	290	823	34	22	56	970	617	1587
GAO	9055	15582	11747	27329	13059	10826	23885	1273	893	2166	29914	23466	53380
ANSONGO	2076	3676	3055	6731	3315	2774	6089	291	214	505	7282	6043	13325
ANSONGO	686	1160	1035	1782	1023	921	1531	108	84	326	2291	2040	4331
BOURRA	187	372	271	230	365	265	217	18	13	165	755	549	1304
TALATAYE	171	365	247	199	352	252	191	15	13	162	732	512	1244
TESSIT	399	706	587	880	641	528	756	55	39	228	1402	1154	2556
TIN HAMA	633	1073	915	1575	934	808	1329	95	65	294	2102	1788	3890
BOUREM	1706	3081	2397	3826	2640	2063	4703	230	162	392	5951	4622	10573
BAMBA	260	474	368	429	449	345	381	29	21	184	952	734	1686
BOUREM	409	665	491	743	583	473	643	47	34	215	1295	998	2293
TABOYE	703	1320	1091	1998	1087	891	1565	116	79	329	2523	2061	4584
TEMERA	334	622	447	656	521	354	462	38	28	200	1181	829	2010
GAO	5273	8825	6295	15120	7104	5989	13093	752	517	1269	16681	12801	29482

Régions-Cercles-Communes	Ménages	Enfant (< 18 ans)			Adulte (18 - 59 ans)			Personne âgée (> 59 ans)			Total Femme	Total Homme	Total Individus
		F	M	Total Enfant (< 18 ans)	F	M	Total Adulte (18 - 59 ans)	F	M	Total Prs. âgée (> 59 ans)			
ANCHAWADI	177	348	248	183	346	246	179	14	12	160	708	506	1214
COMMUNE DE GAO	1309	1173	1012	1772	1175	732	1494	106	73	313	2454	1817	4271
GABERO	618	1221	779	1587	940	813	1340	95	66	295	2256	1658	3914
GOUNZOUREYE	194	381	287	255	365	282	234	19	16	169	765	585	1350
N'TILLIT	2668	5172	3566	8325	3790	3534	6911	484	325	943	9446	7425	16871
TILEMSI	307	530	403	520	488	382	457	34	25	193	1052	810	1862
KAYES	182	460	401	861	282	268	550	21	13	34	763	682	1445
KITA	180	367	308	675	240	220	460	12	6	18	619	534	1153
DINDENKO	6	6	6	12	4	6	10	1	0	1	11	12	23
GUEMOUKOURABA	21	23	15	38	17	16	33	2	2	4	42	33	75
SIRAKORO	1	3	1	4	1	1	2	0	0	0	4	2	6
SOURANSAN-TOMOTO	152	335	286	621	218	197	415	9	4	13	562	487	1049
NIORO	2	1	5	6	2	3	5	0	1	1	3	9	12
TROUNGOMBE	2	1	5	6	2	3	5	0	1	1	3	9	12
DIEMA	20	60	55	115	15	15	30	5	3	8	80	73	153
DIEMA	20	60	55	115	15	15	30	5	3	0	80	73	153
YELIMANE	10	15	14	29	12	15	27	4	1	5	31	30	61
GUIDIME	10	15	14	29	12	15	27	4	1	5	31	30	61
BAFOULABE	4	4	5	9	4	7	11	0	1	1	8	13	21
OUALIA	4	4	5	9	4	7	11	0	1	1	8	13	21
KAYES	8	13	14	27	9	8	17	0	1	1	22	23	45
KAYES	8	13	14	27	9	8	17	0	1	1	22	23	45

Régions-Cercles-Communes	Ménages	Enfant [< 18 ans]			Adulte [18 - 59 ans]			Personne âgée [> 59 ans]			Total Femme	Total Homme	Total Individus
		F	M	Total Enfant [< 18 ans]	F	M	Total Adulte [18 - 59 ans]	F	M	Total Prs. âgée [> 59 ans]			
KIDAL	222	262	210	472	198	177	375	26	17	43	486	404	890
ABEIBARA	12	20	14	34	15	14	29	2	1	3	37	29	66
ABEIBARA	12	20	14	34	15	14	29	2	1	3	37	29	66
KIDAL	39	48	45	93	41	35	76	5	4	9	94	84	178
KIDAL	39	48	45	93	41	35	76	5	4	9	94	84	178
TESSALIT	171	194	151	345	142	128	270	19	12	31	355	291	646
TESSALIT	35	48	43	91	38	36	74	5	3	8	91	82	173
ADJELHOC	136	146	108	254	104	92	196	14	9	23	264	209	473
KOULIKORO	423	563	519	1082	443	402	845	63	41	104	1069	962	2031
KATI	298	390	366	756	305	273	578	44	28	72	739	667	1406
COMMUNE DE KATI	4	5	2	7	6	3	9	1	0	1	12	5	17
BAGUINEDA	81	65	126	191	84	89	173	12	8	20	161	223	384
KALABANCORO	82	67	107	174	64	67	131	10	6	16	141	180	321
MORIBABOUGOU	4	6	6	12	5	5	10	1	1	2	12	12	24
MOUNTOUGOULA	95	104	89	193	82	78	160	11	7	18	197	174	371
OUELESSEBOUGOU	17	119	11	130	43	11	54	6	4	10	168	26	194
SANGAREBOUGOU	15	24	25	49	21	20	41	3	2	5	48	47	95
DIOILA	108	148	132	280	118	111	229	16	11	27	282	254	536
FANA	4	9	8	17	7	5	12	1	1	2	17	14	31
ZAN COULIBALY	104	139	124	263	111	106	217	15	10	25	265	240	505
KOULIKORO	17	25	21	46	20	18	38	3	2	5	48	41	89
KOULIKORO	17	25	21	46	20	18	38	3	2	5	48	41	89
MENAKA	2461	5139	4096	9235	3662	2733	6395	480	320	800	9281	7149	16430

Régions-Cercles-Communes	Ménages	Enfant [< 18 ans]			Adulte [18 - 59 ans]			Personne âgée [> 59 ans]			Total Femme	Total Homme	Total Individus
		F	M	Total Enfant [< 18 ans]	F	M	Total Adulte [18 - 59 ans]	F	M	Total Prs. âgée [> 59 ans]			
MENAKA	2139	4443	3478	7921	3105	2202	5307	404	269	673	7952	5949	13901
MENAKA	2139	4443	3478	7921	3105	2202	5307	404	269	673	7952	5949	13901
ANDERAMBOUKANE	255	601	537	1138	482	460	942	66	44	110	1149	1041	2190
ANDERAMBOUKANE	255	601	537	1138	482	460	942	66	44	110	1149	1041	2190
INEKAR	67	95	81	176	75	71	146	10	7	17	180	159	339
INEKAR	67	95	81	176	75	71	146	10	7	17	180	159	339
MOPTI	11185	16317	16339	32656	12969	12500	25469	1774	1184	2958	31060	30023	61083
BANDIAGARA	1181	1604	1759	3363	1414	1367	2781	191	125	316	3209	3251	6460
BANDIAGARA	327	341	344	685	302	319	621	41	27	68	684	690	1374
BARA SARA	1	1	4	5	4	7	11	0	0	0	5	11	16
DANDOLI	1	0	1	1	1	1	2	0	0	0	1	2	3
DIAMNATI	1	1	3	4	1	1	2	0	0	0	2	4	6
DOUCOUMBO	469	603	680	1283	525	513	1038	73	49	122	1201	1242	2443
DOUROU	1	0	1	1	0	1	1	0	0	0	0	2	2
SANGHA	290	533	613	1146	485	463	948	66	44	110	1084	1120	2204
PIGNA BANA	91	125	113	238	96	62	158	11	5	16	232	180	412
BANKASS	2080	3119	3398	6517	2738	2627	5365	374	250	624	6231	6275	12506
BANKASS	899	1181	1292	2473	1046	999	2045	143	95	238	2370	2386	4756
BAYE	205	359	231	590	249	238	487	34	23	57	642	492	1134
DIALASSAGOU	141	189	211	400	152	156	308	22	15	37	363	382	745
DIMBAL HABBE	65	107	96	203	86	82	168	12	8	20	205	186	391
KANI BONZON	101	162	141	303	128	122	250	17	12	29	307	275	582
KOULOGON HABBE	9	17	18	35	16	17	33	2	1	3	35	36	71

Régions-Cercles-Communes	Ménages	Enfant [< 18 ans]			Adulte [18 - 59 ans]			Personne âgée [> 59 ans]			Total Femme	Total Homme	Total Individus
		F	M	Total Enfant [< 18 ans]	F	M	Total Adulte [18 - 59 ans]	F	M	Total Prs. âgée [> 59 ans]			
LESSAGOU HABBE	17	28	30	58	24	23	47	3	2	5	55	55	110
OUENKORO	234	414	472	886	374	357	731	51	34	85	839	863	1702
SEGUE	252	374	534	908	384	367	751	52	35	87	810	936	1746
SOKOURA	40	83	106	189	80	76	156	11	7	18	174	189	363
SOUBALA	51	64	96	160	67	64	131	9	6	15	140	166	306
TORI	66	141	171	312	132	126	258	18	12	30	291	309	600
DJENNE	1264	1662	1389	3051	1289	1232	2521	176	118	294	3127	2739	5866
DANDOUGOU FAKALA	238	464	218	682	288	275	563	39	26	65	791	519	1310
DJENNE	106	86	83	169	72	69	141	10	7	17	168	159	327
FAKALA	637	742	713	1455	615	587	1202	84	56	140	1441	1356	2797
FEMAYE	20	25	17	42	18	17	35	2	2	4	45	36	81
MADIAMA	36	43	32	75	31	30	61	4	3	7	78	65	143
NEMA-BADEYA-KAFO	109	140	184	324	137	131	268	19	12	31	296	327	623
OURO ALI	63	87	65	152	64	62	126	9	6	15	160	133	293
PONDORI	55	75	77	152	64	61	125	9	6	15	148	144	292
DOUENTZA	1040	1762	1378	3140	1328	1268	2596	179	121	300	3269	2767	6036
DALLAH	61	101	73	174	73	70	143	10	7	17	184	150	334
DIANVELY	125	190	127	317	134	128	262	18	12	30	342	267	609
DOUENTZA	501	971	632	1603	678	647	1325	92	62	154	1741	1341	3082
HAIRE	188	243	234	477	202	192	394	27	18	45	472	444	916
HOMBORI	2	2	0	2	1	1	2	0	0	0	3	1	4
MONDORO	7	3	4	7	3	3	6	0	0	0	6	7	13
DEBERE	136	212	274	486	206	197	403	28	19	47	446	490	936

Régions-Cercles-Communes	Ménages	Enfant [< 18 ans]			Adulte [18 - 59 ans]			Personne âgée [> 59 ans]			Total Femme	Total Homme	Total Individus
		F	M	Total Enfant [< 18 ans]	F	M	Total Adulte [18 - 59 ans]	F	M	Total Prs. âgée [> 59 ans]			
GANDAMIA	20	40	34	74	31	30	61	4	3	7	75	67	142
KORO	2143	2774	3804	6578	2682	2627	5309	373	250	623	5829	6681	12510
BARAPIRELI	171	89	262	351	49	114	163	16	11	27	154	387	541
BONDO	218	218	448	666	282	269	551	38	26	64	538	743	1281
DIANKABOU	353	828	986	1814	767	732	1499	105	70	175	1700	1788	3488
DINANGOUROU	50	79	41	120	51	49	100	7	5	12	137	95	232
DIOUNGANI	402	323	436	759	321	307	628	44	29	73	688	772	1460
DOUGOUTENE I	154	242	263	505	214	204	418	29	19	48	485	486	971
DOUGOUTENE II	305	318	488	806	341	325	666	46	31	77	705	844	1549
KOPORO PEN	58	76	110	186	78	75	153	9	7	16	163	192	355
KOPOROKENDIE NA	47	80	76	156	66	63	129	9	6	15	155	145	300
KORO	100	185	173	358	151	144	295	21	14	35	357	331	688
MADOUGOU	186	161	393	554	234	223	457	32	21	53	427	637	1064
PEL MAOUDE	81	156	110	266	112	107	219	15	10	25	283	227	510
YORO	2	3	1	4	2	2	4	0	0	0	5	3	8
YOUADIOU	16	16	17	33	14	13	27	2	1	3	32	31	63
MOPTI	2681	4564	3729	8293	2794	2687	5481	382	254	636	7740	6670	14410
COMMUNE DE MOPTI	1230	2096	1568	3664	1423	1369	2792	192	128	320	3711	3065	6776
SOCOURA	1273	2261	1851	4112	1152	1109	2261	160	107	267	3573	3067	6640
KONNA	3	1	1	2	1	1	2	0	0	0	2	2	4
KOUNARI	81	84	110	194	82	78	160	11	7	18	177	195	372
FATOMA	94	122	199	321	136	130	266	19	12	31	277	341	618
TENENKOU	770	820	842	1662	701	670	1371	96	64	160	1617	1576	3193

Régions-Cercles-Communes	Ménages	Enfant [< 18 ans]			Adulte [18 - 59 ans]			Personne âgée [> 59 ans]			Total Femme	Total Homme	Total Individus
		F	M	Total Enfant [< 18 ans]	F	M	Total Adulte [18 - 59 ans]	F	M	Total Prs. âgée [> 59 ans]			
DIAFARABE	739	795	808	1603	678	648	1326	93	62	155	1566	1518	3084
DIAKA	29	23	33	56	23	22	45	3	2	5	49	57	106
KARERI	1	1	1	2	0	0	0	0	0	0	1	1	2
TOGUERE-COUMBE	1	1	0	1	0	0	0	0	0	0	1	0	1
YOUVAROU	26	12	40	52	23	22	45	3	2	5	38	64	102
BIMBERE TAMA	1	0	2	2	1	1	2	0	0	0	1	3	4
YOUWAROU	25	12	38	50	22	21	43	3	2	5	37	61	98
SEGOU	4463	6791	6809	13600	5083	4763	9846	501	344	845	12375	11916	24291
MACINA	404	617	624	1241	619	569	1188	29	26	55	1265	1219	2484
KOKRY	53	81	91	172	73	70	143	10	7	17	164	168	332
KOLONGO	14	29	29	58	24	23	47	3	2	5	56	54	110
MACINA	336	504	502	1006	521	475	996	16	17	33	1041	994	2035
MONIPEBOUGOU	1	3	2	5	1	1	2	0	0	0	4	3	7
NIONO	2650	3750	3779	7529	2774	2685	5459	350	233	583	6874	6697	13571
DOGOFRY	367	619	690	1309	475	371	846	43	26	69	1137	1087	2224
DIABALY	426	613	611	1224	434	414	848	59	39	98	1106	1064	2170
KALA SIGUIDA	691	1073	1058	2131	902	981	1883	123	82	205	2098	2121	4219
MARIKO	36	85	62	147	62	59	121	8	6	14	155	127	282
NAMPALARI	321	303	300	603	122	96	218	11	9	20	436	405	841
NIONO	99	87	71	158	37	36	73	5	3	8	129	110	239
POGO	59	70	75	145	61	59	120	8	6	14	139	140	279
SIRIBALA	40	60	45	105	45	43	88	6	4	10	111	92	203

RAPPORT SUR LES MOUVEMENTS DE POPULATIONS

17 octobre 2019

Régions-Cercles-Communes	Ménages	Enfant [< 18 ans]			Adulte [18 - 59 ans]			Personne âgée [> 59 ans]			Total Femme	Total Homme	Total Individus
		F	M	Total Enfant [< 18 ans]	F	M	Total Adulte [18 - 59 ans]	F	M	Total Prs. âgée [> 59 ans]			
SOKOLO	242	403	403	806	256	264	520	35	23	58	694	690	1384
TORIDAGAKO	326	374	377	751	317	302	619	43	29	72	734	708	1442
YEREDON SANIONA	43	63	87	150	63	60	123	9	6	15	135	153	288
SAN	271	427	524	951	244	249	493	31	22	53	702	795	1497
SAN	261	410	515	925	233	239	472	30	21	51	673	775	1448
TENE	10	17	9	26	11	10	21	1	1	2	29	20	49
SEGOU	871	1628	1515	3143	1135	1047	2182	76	49	125	2839	2611	5450
COMMUNE DE SEGOU	604	1003	921	1924	687	711	1398	49	32	81	1739	1664	3403
PELENGANA	215	514	473	987	346	244	590	19	12	31	879	729	1608
SEBOUGOU	52	111	121	232	102	92	194	8	5	13	221	218	439
TOMINIAN	194	253	274	527	221	141	362	11	12	23	485	427	912
COMMUNE DE TOMINIAN	194	253	274	527	221	141	362	11	12	23	485	427	912
BARAOUELI	20	19	16	35	23	17	40	1	1	2	43	34	77
COMMUNE DE BARAOULI	20	19	16	35	23	17	40	1	1	2	43	34	77
BLA	53	97	77	174	67	55	122	3	1	4	167	133	300
COMMUNE DE BLA	53	97	77	174	67	55	122	3	1	4	167	133	300
SIKASSO	432	684	707	1391	564	527	1091	70	46	116	1318	1280	2598
BOUGOUNI	126	223	263	486	181	160	341	18	12	30	422	435	857
BOUGOUNI	126	223	263	486	181	160	341	18	12	30	422	435	857
SIKASSO	55	52	83	135	58	55	113	8	5	13	118	143	261
SIKASSO	43	31	74	105	45	43	88	6	4	10	82	121	203
KOUROUMA	12	21	9	30	13	12	25	2	1	3	36	22	58

Régions-Cercles-Communes	Ménages	Enfant [< 18 ans]			Adulte [18 - 59 ans]			Personne âgée [> 59 ans]			Total Femme	Total Homme	Total Individus
		F	M	Total Enfant [< 18 ans]	F	M	Total Adulte [18 - 59 ans]	F	M	Total Prs. âgée [> 59 ans]			
YOROSSO	31	50	26	76	32	31	63	4	3	7	86	60	146
KOURY	31	50	26	76	32	31	63	4	3	7	86	60	146
KADIOLO	68	96	82	178	75	72	147	10	6	16	181	160	341
DIALASSAGOU	14	21	12	33	14	13	27	2	1	3	37	26	63
MISSENI	19	32	27	59	25	24	49	3	2	5	60	53	113
ZEGOUA	35	43	43	86	36	35	71	5	3	8	84	81	165
KOUTIALA	152	263	253	516	218	209	427	30	20	50	511	482	993
KOUTIALA	152	263	253	516	218	209	427	30	20	50	511	482	993
TOMBOUCTOU	4892	6385	5019	11404	5609	4743	10352	537	348	885	12531	10110	22641
DIRE	43	76	63	139	73	43	116	2	1	3	151	107	258
BOUREM SIDI AMAR	4	9	3	12	7	5	12	0	0	0	16	8	24
HAIBONGO	7	13	9	22	12	7	19	1	0	1	26	16	42
KIRCHAMBA	6	13	8	21	9	6	15	0	0	0	22	14	36
SAREYAMOU	7	12	12	24	11	7	18	0	0	0	23	19	42
TIENKOUR	9	14	12	26	18	8	26	1	1	2	33	21	54
DANGHA	4	6	8	14	6	4	10	0	0	0	12	12	24
GARBAKOIRA	3	2	6	8	7	3	10	0	0	0	9	9	18
TINGREGUEF	3	7	5	12	3	3	6	0	0	0	10	8	18
GOUNDAM	1005	1803	862	2665	1454	1335	2789	122	82	204	3379	2279	5658
ESSAKANE	42	66	65	131	55	53	108	8	5	13	129	123	252
GOUNDAM	602	1291	540	1831	774	739	1513	106	70	176	2171	1349	3520
TONKA	35	54	54	108	46	44	90	6	4	10	106	102	208

RAPPORT SUR LES MOUVEMENTS DE POPULATIONS

17 octobre 2019

Régions-Cercles-Communes	Ménages	Enfant (< 18 ans)			Adulte (18 - 59 ans)			Personne âgée (> 59 ans)			Total Femme	Total Homme	Total Individus
		F	M	Total Enfant (< 18 ans)	F	M	Total Adulte (18 - 59 ans)	F	M	Total Prs. âgée (> 59 ans)			
DOUEKIRE	326	392	203	595	579	499	1078	2	3	5	973	705	1678
GOURMA-RHAROUS	1739	1365	1274	2639	1819	1397	3216	160	95	255	3344	2766	6110
BAMBARA MAOUDE	98	161	154	315	133	127	260	18	12	30	312	293	605
BANIKANE	704	99	62	161	770	408	1178	6	2	8	875	472	1347
HAMZAKOMA	283	238	239	477	202	193	395	28	18	46	468	450	918
HARIBOMO	144	215	216	431	183	174	357	25	17	42	423	407	830
RHAROUS	510	652	603	1255	531	495	1026	83	46	129	1266	1144	2410
NIAFUNKE	429	1001	896	1897	333	295	628	29	20	49	1363	1211	2574
DIANKE	14	27	16	43	18	18	36	3	2	5	48	36	84
SOUMPI	242	563	549	1112	172	151	323	10	7	17	745	707	1452
LERE	102	252	217	469	89	44	133	6	4	10	347	265	612
SOBOUNDOU	71	159	114	273	54	82	136	10	7	17	223	203	426
TOMBOUCTOU	1676	2140	1924	4064	1930	1673	3603	224	150	374	4294	3747	8041
ALAFIA	767	1128	922	2050	867	828	1695	118	79	197	2113	1829	3942
BOUREM INALY	91	135	124	259	109	104	213	15	10	25	259	238	497
COMMUNE DE TOMBOUCTOU	532	781	794	1575	667	636	1303	91	61	152	1539	1491	3030
DAR SALAM	286	96	84	180	287	105	392	0	0	0	383	189	572
TOTAL	33933	52844	46359	99203	42541	37351	79892	4802	3242	8044	100187	86952	187139

Annexe II : Situation des PDIs retournées par régions, cercles et communes à la date du 30 septembre 2019

Région-Cercle-Commune	Ménage	Enfant (< 18 ans)			Adulte (18 - 59 ans)			Personne âgée (> 59 ans)			Total Femme	Total Homme	Total Individus
		F	M	Total Enfant (< 18 ans)	F	M	Total Adulte (18 - 59 ans)	F	M	Total Prs. âgée (> 59 ans)			
Kayes	37	66	50	116	50	47	97	4	2	6	120	99	219
Kita	37	66	50	116	50	47	97	4	2	6	120	99	219
Dindenko	37	66	50	116	50	47	97	4	2	6	120	99	219
Mopti	9158	13295	10195	23490	10208	9320	19528	889	447	1336	24392	19962	44354
Bandiagara	489	1012	776	1788	776	708	1484	68	34	102	1856	1518	3374
Segue Ire	489	1012	776	1788	776	708	1484	68	34	102	1856	1518	3374
Djenne	7	5	4	9	4	4	8	1	0	1	10	8	18
Kewa	7	5	4	9	4	4	8	1	0	1	10	8	18
Douentza	4779	7769	5957	13726	5957	5438	11395	516	259	775	14242	11654	25896
Dallah	162	246	188	434	188	172	360	16	9	25	450	369	819
Debere	212	181	139	320	139	127	266	12	5	17	332	271	603
Dianwely	62	143	110	253	110	100	210	9	5	14	262	215	477
Djaptodji	1021	1637	1255	2892	1255	1146	2401	110	55	165	3002	2456	5458
Douentza Commune	514	878	673	1551	673	614	1287	58	29	87	1609	1316	2925
Gandamia	182	551	423	974	423	386	809	36	18	54	1010	827	1837
Haire	923	663	509	1172	509	464	973	44	22	66	1216	995	2 211
Hombori	1360	2820	2162	4982	2162	1974	4136	187	94	281	5169	4230	9399
Mondoro	343	650	498	1148	498	455	953	44	22	66	1192	975	2167
Koro	521	968	742	1710	742	678	1420	65	33	98	1775	1453	3228

Région-Cercle-Commune	Ménage	Enfant (< 18 ans)			Adulte (18 - 59 ans)			Personne âgée (> 59 ans)			Total Femme	Total Homme	Total Individus
		F	M	Total Enfant (< 18 ans)	F	M	Total Adulte (18 - 59 ans)	F	M	Total Prs. âgée (> 59 ans)			
Yoro	521	968	742	1710	742	678	1420	65	33	98	1775	1453	3228
Mopti	1782	1357	1041	2398	1041	950	1991	90	45	135	2488	2036	4524
Fatoma	1782	1357	1041	2398	1041	950	1991	90	45	135	2488	2036	4524
Tenenkou	1006	1193	914	2107	914	835	1749	81	40	121	2188	1789	3977
Diafarabe	72	119	91	210	91	83	174	7	4	11	217	178	395
Diondori	652	462	354	816	354	323	677	31	16	47	847	693	1540
Sougoulbe	64	180	138	318	138	126	264	13	6	19	331	270	601
Tenenkou Commune	218	432	331	763	331	303	634	30	14	44	793	648	1441
Youwarou	574	991	761	1752	774	707	1481	68	36	104	1833	1504	3337
Bimbere Tama	82	208	154	362	167	152	319	14	8	22	389	314	703
Deboye	51	131	108	239	108	99	207	10	5	15	249	212	461
Farimake	337	436	334	770	334	305	639	30	15	45	800	654	1454
Youwarou	104	216	165	381	165	151	316	14	8	22	395	324	719
Segou	379	931	714	1645	714	652	1366	62	31	93	1707	1397	3104
Niono	341	881	676	1557	676	617	1293	58	29	87	1615	1322	2937
Nampalari	341	881	676	1557	676	617	1293	58	29	87	1615	1322	2937
Macina	38	50	38	88	38	35	73	4	2	6	92	75	167
Monipebougou	38	50	38	88	38	35	73	4	2	6	92	75	167
Gao	30 908	44 797	34 343	79 140	34 343	31 357	65 700	2 988	1 492	4 480	82 128	67 192	149 320
Ansongo	13151	19621	15043	34664	15043	13735	28778	1309	653	1962	35973	29431	65404
Ansongo	6209	7433	5698	13131	5698	5203	10901	496	248	744	13627	11149	24776
Bara	958	1570	1204	2774	1204	1099	2303	105	52	157	2879	2355	5234
Bourra	1226	2211	1695	3906	1695	1547	3242	147	74	221	4053	3316	7369
Ouattagouna	3205	5657	4337	9994	4337	3960	8297	377	189	566	10371	8486	18 857
Talataye	24	35	27	62	27	25	52	2	1	3	64	53	117

RAPPORT SUR LES MOUVEMENTS DE POPULATIONS

17 octobre 2019

Région-Cercle-Commune	Ménage	Enfant (< 18 ans)			Adulte (18 - 59 ans)			Personne âgée (> 59 ans)			Total Femme	Total Homme	Total Individus
		F	M	Total Enfant (< 18 ans)	F	M	Total Adulte (18 - 59 ans)	F	M	Total Prs. âgée (> 59 ans)			
Tessit	988	1761	1350	3111	1350	1233	2583	118	58	176	3229	2641	5870
Tin Hama	541	954	732	1686	732	668	1400	64	31	95	1750	1431	3181
Bourem	5761	8619	6607	15226	6607	6033	12640	575	287	862	15801	12927	28728
Bamba	1531	2469	1893	4362	1893	1728	3621	165	82	247	4527	3703	8230
Bourem	1869	2422	1857	4279	1857	1695	3552	161	80	241	4440	3632	8 072
Taboye	642	1108	849	1957	849	776	1625	74	37	111	2031	1662	3693
Tarkint	702	1242	952	2194	952	869	1821	83	42	125	2277	1863	4140
Temera	1017	1378	1056	2434	1056	965	2021	92	46	138	2526	2067	4593
Gao	11996	16557	12693	29250	12693	11589	24282	1104	552	1656	30354	24834	55188
Anchawadi	749	1366	1047	2413	1047	956	2003	91	46	137	2504	2049	4553
Gabero	1092	2073	1589	3662	1589	1451	3040	139	69	208	3801	3109	6910
Gao	6079	6206	4758	10964	4758	4344	9102	413	207	620	11377	9309	20 686
Gounzoureye	1779	2783	2134	4917	2134	1948	4082	185	93	278	5102	4175	9277
N'tillit	1099	1941	1488	3429	1488	1359	2847	130	64	194	3559	2911	6 470
Sony Aliber	547	1022	783	1805	783	715	1498	68	34	102	1873	1532	3405
Tilemsi	651	1166	894	2060	894	816	1710	78	39	117	2138	1749	3887
Menaka	16 526	20 246	15 523	35 769	15 523	14 172	29 695	1 348	675	2 023	37 117	30 370	67 487
Anderamboukane	6 278	7 959	6 102	14 061	6 102	5 571	11 673	530	266	796	14 591	11 939	26 530
Anderamboukane	6278	7959	6102	14061	6102	5571	11673	530	266	796	14591	11939	26530
Inekar	2 442	2 657	2 037	4 694	2 037	1 860	3 897	177	89	266	4 871	3 986	8 857
Inekar	2442	2657	2037	4694	2037	1860	3897	177	89	266	4871	3986	8857
Menaka	5 523	7 028	5 389	12 417	5 389	4 920	10 309	468	233	701	12 885	10 542	23 427
Alata	1851	2098	1609	3707	1609	1469	3078	140	69	209	3847	3147	6994
Menaka	3672	4930	3780	8710	3780	3451	7231	328	164	492	9038	7395	16 433
Tidermene	2 283	2 602	1 995	4 597	1 995	1 821	3 816	173	87	260	4 770	3 903	8 673

Région-Cercle-Commune	Ménage	Enfant (< 18 ans)			Adulte (18 - 59 ans)			Personne âgée (> 59 ans)			Total Femme	Total Homme	Total Individus
		F	M	Total Enfant (< 18 ans)	F	M	Total Adulte (18 - 59 ans)	F	M	Total Prs. âgée (> 59 ans)			
Tidermene	2283	2602	1995	4597	1995	1821	3816	173	87	260	4770	3903	8673
Kidal	547	656	501	1157	499	460	959	46	22	68	1201	983	2184
Abeibara	97	115	88	203	88	81	169	9	4	13	212	173	385
Abeibara	87	103	79	182	79	72	151	7	4	11	189	155	344
Tinzawatene	10	12	9	21	9	9	18	2	0	2	23	18	41
Kidal	323	384	294	678	294	269	563	26	13	39	704	576	1280
Anefif	204	218	167	385	167	153	320	15	7	22	400	327	727
Kidal	119	166	127	293	127	116	243	11	6	17	304	249	553
Tessalit	114	141	107	248	105	99	204	10	4	14	256	210	466
Adjelhoc	10	11	8	19	7	8	15	1	0	1	19	16	35
Essouk	10	11	8	19	7	8	15	1	0	1	19	16	35
Tessalit	84	108	83	191	84	75	159	7	4	11	199	162	361
Timtaghene	10	11	8	19	7	8	15	1	0	1	19	16	35
Tin-Essako	13	16	12	28	12	11	23	1	1	2	29	24	53
Tin Essako	13	16	12	28	12	11	23	1	1	2	29	24	53
Tombouctou	65 110	88 988	68 751	157 739	67 215	61 205	128 420	5 830	2 949	8 779	162 033	132 905	294 938
Dire	8969	9615	7507	17122	7200	6549	13749	584	310	894	17399	14366	31765
Arham	213	312	239	551	239	218	457	20	11	31	571	468	1039
Bourem Sidi Amar	620	1105	867	1972	767	709	1476	57	29	86	1929	1605	3534
Dangha	3040	1665	1301	2966	1215	1109	2324	105	53	158	2985	2463	5448
Dire	1710	1783	1367	3150	1367	1248	2615	119	60	179	3269	2675	5 944
Haibongo	370	304	237	541	332	291	623	12	19	31	648	547	1195
Garbakoira	314	726	556	1282	556	508	1064	48	25	73	1330	1089	2419
Kirchamba	104	362	255	617	201	183	384	17	9	26	580	447	1027
Sareyamou	1687	1858	1424	3282	1424	1301	2725	124	62	186	3406	2787	6193

Région-Cercle-Commune	Ménage	Enfant (< 18 ans)			Adulte (18 - 59 ans)			Personne âgée (> 59 ans)			Total Femme	Total Homme	Total Individus
		F	M	Total Enfant (< 18 ans)	F	M	Total Adulte (18 - 59 ans)	F	M	Total Prs. âgée (> 59 ans)			
Tienkour	530	902	840	1742	740	684	1424	55	28	83	1697	1552	3249
Tindirma	277	326	250	576	250	228	478	21	11	32	597	489	1086
Tinguereguif	104	272	171	443	109	70	179	6	3	9	387	244	631
Goundam	7178	9792	7506	17298	7506	6853	14359	651	329	980	17949	14688	32637
Bintagoungou	296	369	283	652	283	259	542	25	12	37	677	554	1231
Douekire	30	38	29	67	29	26	55	2	2	4	69	57	126
Doukouria	317	577	443	1020	443	404	847	38	19	57	1058	866	1924
Essakane	2096	2598	1992	4590	1992	1819	3811	173	86	259	4763	3897	8660
Gargando	192	232	178	410	178	162	340	15	8	23	425	348	773
Goundam Commune	1617	2506	1921	4427	1921	1754	3675	167	84	251	4594	3759	8353
Issa Bery	56	101	77	178	77	70	147	6	4	10	184	151	335
M'bouna	352	559	428	987	428	391	819	37	19	56	1024	838	1862
Tele	108	120	92	212	92	84	176	9	4	13	221	180	401
Tin Aicha	155	246	188	434	188	172	360	16	9	25	450	369	819
Tonka	1959	2446	1875	4321	1875	1712	3587	163	82	245	4484	3669	8153
Gourma-Rharous	20953	30889	24074	54963	22845	20717	43562	2016	1024	3040	55750	45815	101565
Bambara Maoude	1585	2645	2028	4673	2028	1851	3879	176	88	264	4849	3967	8816
Banicane	1903	3240	3025	6265	2036	1723	3759	207	111	318	5483	4859	10342
Gossi	5 602	7822	5997	13819	5997	5475	11472	521	260	781	14 340	11 732	26 072
Hamzakona	1883	3311	2538	5849	2538	2317	4855	220	111	331	6069	4966	11035
Haribomo	1429	2419	1855	4274	1855	1693	3548	161	81	242	4435	3629	8064
Quinerden	77	158	121	279	121	111	232	11	6	17	290	238	528
Rharous	7125	8938	6704	15642	6464	5898	12362	562	288	850	15964	12890	28854
Serere	1349	2356	1806	4162	1806	1649	3455	158	79	237	4320	3534	7854

Région-Cercle-Commune	Ménage	Enfant (< 18 ans)			Adulte (18 - 59 ans)			Personne âgée (> 59 ans)			Total Femme	Total Homme	Total Individus
		F	M	Total Enfant (< 18 ans)	F	M	Total Adulte (18 - 59 ans)	F	M	Total Prs. âgée (> 59 ans)			
Niafunke	7991	13987	10724	24711	10724	9792	20516	932	464	1396	25643	20980	46623
Banikane Narhawa	435	757	581	1338	581	530	1111	50	25	75	1388	1136	2524
Dianke	2073	3694	2832	6526	2832	2586	5418	246	122	368	6772	5540	12312
Fittouga	655	939	720	1659	720	658	1378	63	31	94	1722	1409	3131
Koumaira	506	883	677	1560	677	618	1295	59	30	89	1619	1325	2944
Lere	2368	4664	3576	8240	3576	3265	6841	310	155	465	8550	6996	15 546
N'gorkou	111	144	111	255	111	101	212	10	4	14	265	216	481
Souboundou	685	941	721	1662	721	659	1380	63	31	94	1725	1411	3136
Soumpi	1158	1965	1506	3471	1506	1375	2881	131	66	197	3602	2947	6549
Tombouctou	20019	24705	18940	43645	18940	17294	36234	1647	822	2469	45292	37056	82 348
Alafia	2559	4634	3553	8187	3553	3244	6797	309	154	463	8496	6951	15 447
Ber	2981	3661	2806	6467	2806	2562	5368	244	123	367	6711	5491	12 202
Bourem Inaly	457	694	532	1226	532	486	1018	46	23	69	1272	1041	2313
Lafia	1927	1948	1494	3442	1494	1364	2858	130	64	194	3572	2922	6494
Salam	1447	3910	2997	6907	2997	2737	5734	261	130	391	7168	5864	13032
Tombouctou	10 648	9858	7558	17416	7558	6901	14459	657	328	985	18 073	14 787	32 860
TOTAL	122 665	168 979	130 077	299 056	128 552	117 213	245 765	11 167	5 618	16 785	308 698	252 908	561 606

Annexe III : Situation des Rapatriés par régions, cercles et communes à la date du 30 septembre 2019

Régions-Cercles-Communes	Ménage	Enfant (< 18 ans)			Adulte (18 - 59 ans)			Personne âgée (> 59 ans)			Total Femme	Total Homme	Total Individus
		F	M	Total Enfant (< 18 ans)	F	M	Total Adulte (18 - 59 ans)	F	M	Total Prs. âgée (> 59 ans)			
Bamako	175	108	97	205	150	140	290	15	17	32			527
Bamako	175	108	97	205	150	140	290	15	17	32			527
Commune I	10	5	7	12	9	9	18	1	1	2			32
Commune IV	3	3	4	7	6	2	8		1	1			16
Commune V	4	8	1	9	4	1	5						14
Commune VI	158	92	85	177	131	128	259	14	15	29			465
Gao	5161	4046	4039	8085	4512	3677	8189	447	485	932			17206
Ansongo	1096	1150	1104	2254	1016	731	1747	82	114	196			4197
Ansongo	404	447	428	875	348	257	605	25	36	61			1541
Bara	2	2	3	5	3	2	5	2		2			12
Bourra	3	2	3	5	4	2	6		1	1			12
Ouattagouna	437	497	460	957	440	275	715	33	41	74			1746
Talataye	1				5	2	7		1	1			8
Tessit	47	54	39	93	68	67	135	9	11	20			248
Tin Hama	202	148	171	319	148	126	274	13	24	37			630
Bourem	426	281	295	576	408	413	821	50	69	119			1516
Bamba	13	11	8	19	18	15	33	5	2	7			59
Bourem	351	212	233	445	278	312	590	40	60	100			1135
Taboye	6	11	15	26	7	7	14						40
Tarkint	24	31	28	59	76	51	127	3	2	5			191
Temera	32	16	11	27	29	28	57	2	5	7			91
Gao	3639	2615	2640	5255	3088	2533	5621	315	302	617			11493

Régions-Cercles-Communes	Ménage	Enfant (< 18 ans)			Adulte (18 - 59 ans)			Personne âgée (> 59 ans)			Total Femme	Total Homme	Total Individus
		F	M	Total Enfant (< 18 ans)	F	M	Total Adulte (18 - 59 ans)	F	M	Total Prs. âgée (> 59 ans)			
Aliber Sony	1							1		1			1
Anchawadi	203	167	163	330	184	133	317	22	15	37			684
Gao	1305	1191	1198	2389	1383	846	2229	170	129	299	0	0	4917
Gabero	102	51	49	100	47	52	99	6	5	11			210
Gounzoureye	1	2	1	3	2		2		1	1			6
N'tillit	2027	1204	1229	2433	1472	1502	2974	117	151	268			5675
Kidal	414	339	332	671	596	689	1285	48	36	84			2040
Kidal	151	120	143	263	223	214	437	15	14	29			729
Anefif	33	33	36	69	61	67	128	3	1	4			201
Kidal	118	87	107	194	162	147	309	12	13	25			528
Tessalit	263	219	189	408	373	475	848	33	22	55			1311
Adjelhoc	51	45	36	81	55	65	120	5	4	9			210
Tessalit	211	174	153	327	318	408	726	28	18	46			1099
TIMTAGHENE	1					2	2						2
Koulikoro	84	29	36	65	67	70	137	7	7	14			216
Dioila	2	1	3	4	2	2	4						8
Guegneka	2	1	3	4	2	2	4						8
Kati	82	28	33	61	65	68	133	7	7	14			208
Kalabancoro	49	13	23	36	43	47	90	5	3	8			134
Kati	33	15	10	25	22	21	43	2	4	6			74
Menaka	3181	3704	4069	7773	3189	2594	5783	268	302	570			14126
Anderamboukane	1654	1868	2108	3976	1696	1554	3250	107	168	275			7501
Anderamboukane	1654	1868	2108	3976	1696	1554	3250	107	168	275			7501
Inekar	86	129	126	255	76	79	155	9	13	22			432
Inekar	86	129	126	255	76	79	155	9	13	22			432
Menaka	1440	1707	1835	3542	1417	960	2377	152	121	273			6192

Régions-Cercles-Communes	Ménage	Enfant (< 18 ans)			Adulte (18 - 59 ans)			Personne âgée (> 59 ans)			Total Femme	Total Homme	Total Individus
		F	M	Total Enfant (< 18 ans)	F	M	Total Adulte (18 - 59 ans)	F	M	Total Prs. âgée (> 59 ans)			
Menaka	1440	1707	1835	3542	1417	960	2377	152	121	273			6192
Tidermene	1					1	1						1
Tidermene	1					1	1						1
Mopti	1530	1100	1098	2198	1053	894	1947	113	122	235			4380
Bandiagara	1	1	2	3	1		1						4
Bandiagara	1	1	2	3	1		1						4
Douentza	1223	882	910	1792	844	734	1578	93	99	192			3562
Djaptodji	42	11	17	28	22	37	59		3	3			90
Douentza	109	85	92	177	79	67	146	11	10	21			344
Gandamia	5	2	1	3	3	5	8		2	2			13
Haire	920	691	676	1367	617	525	1142	69	64	133			2642
Hombori	86	72	74	146	87	57	144	9	14	23			313
Kerena	1	3		3									3
Korarou	4	1	2	3	1	2	3		1	1			7
Mondoro	56	17	48	65	35	41	76	4	5	9			150
Koro	16	11	13	24	10	8	18	2	2	4			46
Koro	16	11	13	24	10	8	18	2	2	4			46
Mopti	61	39	34	73	35	40	75	4	6	10			158
Dialloubé	36	16	14	30	16	25	41	2	3	5			76
Fatoma	2	3		3	1	1	2						5
Konna	9	13	9	22	12	4	16		2	2			40
Koubaye	4		2	2	2	3	5		1	1			8
Mopti	9	7	9	16	4	6	10	2		2			28
Socoura	1					1	1						1
Tenenkou	91	61	56	117	51	37	88	2	7	9			214
Diondori	1	1	1	2	1	1	2						4

Régions-Cercles-Communes	Ménage	Enfant (< 18 ans)			Adulte (18 - 59 ans)			Personne âgée (> 59 ans)			Total Femme	Total Homme	Total Individus
		F	M	Total Enfant (< 18 ans)	F	M	Total Adulte (18 - 59 ans)	F	M	Total Prs. âgée (> 59 ans)			
Kareri	87	57	50	107	48	34	82	2	6	8			197
Tenenkou	3	3	5	8	2	2	4		1	1			13
Youwarou	138	106	83	189	112	75	187	12	8	20			396
Dongo	1					1	1						1
Farimake	137	106	83	189	112	74	186	12	8	20			395
Segou	429	328	293	621	283	211	494	25	34	59			1174
Niono	370	295	276	571	239	167	406	24	27	51			1028
Diabaly	10	7	10	17	7	7	14		1	1			32
Mariko	45	24	20	44	15	20	35	7	7	14			93
Nampalari	275	240	226	466	191	126	317	15	16	31			814
Niono	10	9	9	18	7	5	12						30
Siribala	30	15	11	26	19	9	28	2	3	5			59
San	3				2	3	5						5
Sy	3				2	3	5						5
Segou	56	33	17	50	42	41	83	1	7	8			141
Pelengana	22	15	7	22	21	18	39	1	4	5			66
Seboukou	4	1	1	2	3	2	5		1	1			8
Segou	30	17	9	26	18	21	39		2	2			67
Tombouctou	10813	8243	8400	16643	8577	7070	15647	1086	1160	2246			34536
Dire	859	530	471	1001	652	621	1273	100	97	197			2471
Dangha	269	118	84	202	172	121	293	23	21	44			539
Dire	354	234	217	451	269	304	573	46	47	93			1117
Haibongo	49	28	24	52	37	40	77	7	3	10			139
Sareyamou	12	11	19	30	16	10	26		2	2			58
Tienkour	119	99	93	192	112	95	207	14	15	29			428
Tinguereguif	56	40	34	74	46	51	97	10	9	19			190

Régions-Cercles-Communes	Ménage	Enfant (< 18 ans)			Adulte (18 - 59 ans)			Personne âgée (> 59 ans)			Total Femme	Total Homme	Total Individus
		F	M	Total Enfant (< 18 ans)	F	M	Total Adulte (18 - 59 ans)	F	M	Total Prs. âgée (> 59 ans)			
Goundam	1938	1332	1457	2789	1304	1251	2555	207	262	469			5813
Adarmalane	6	1	4	5	6	3	9						14
Alzounoub	43	25	30	55	26	21	47	3	1	4			106
Douekire	447	231	272	503	248	294	542	59	90	149			1194
Doukouria	409	237	298	535	286	291	577	45	50	95			1207
Essakane	261	122	140	262	124	149	273	25	34	59			594
Gargando	622	612	609	1221	520	409	929	61	66	127			2277
Goundam	56	20	25	45	26	26	52	3	14	17			114
Issa Bery	1				1		1						1
Kaneye	1	1	1	2	1	1	2						4
Razelma	18	20	18	38	12	9	21	2	5	7			66
Tele	1	1	3	4	1	2	3						7
Tilemsi	57	47	47	94	36	36	72	8	1	9			175
Tin Aicha	11	10	9	19	11	6	17	1	1	2			38
Tonka	5	5	1	6	6	4	10						16
Gourma-Rharous	3119	2587	2621	5208	2766	2314	5080	267	320	587			10875
Bambara Maoude	218	211	204	415	152	124	276	24	28	52			743
Banicane	80	75	86	161	71	41	112	10	11	21			294
Gossi	1428	1220	1199	2419	1258	1101	2359	94	124	218			4996
Hamzakona	281	232	238	470	249	197	446	28	38	66			982
Haribomo	128	97	123	220	102	83	185	9	13	22			427
Inadiatafane	293	231	223	454	238	204	442	17	31	48			944
Ouinerden	65	51	45	96	60	51	111	10	10	20			227
Rharous	626	470	503	973	636	513	1149	75	65	140			2262
Niafunke	1501	992	967	1959	1121	590	1711	162	176	338			4008
Lere	1097	814	770	1584	919	394	1313	82	58	140			3037

Régions-Cercles-Communes	Ménage	Enfant (< 18 ans)			Adulte (18 - 59 ans)			Personne âgée (> 59 ans)			Total Femme	Total Homme	Total Individus
		F	M	Total Enfant (< 18 ans)	F	M	Total Adulte (18 - 59 ans)	F	M	Total Prs. âgée (> 59 ans)			
Souboundou	18	20	22	42	18	9	27	2	4	6			75
Soumpi	386	158	175	333	184	187	371	78	114	192			896
Tombouctou	3396	2802	2884	5686	2734	2294	5028	350	305	655			11369
Alafia	536	372	403	775	392	402	794	57	52	109			1678
Ber	798	906	991	1897	709	706	1415	74	96	170			3482
Bourem Inaly	21	17	24	41	15	14	29	1	2	3			73
Lafia	170	137	136	273	121	119	240	13	30	43			556
Salam	199	181	165	346	180	124	304	23	25	48			698
Tombouctou	1672	1189	1165	2354	1317	929	2246	182	100	282			4882
Total général	21787	17897	18364	36261	18427	15345	33772	2009	2163	4172			74205