

Refugiados y migrantes Venezolanos en Ecuador

Impacto del COVID -19 a nivel cantonal

Periodo 16 de marzo al 10 de Mayo 2020 Actualización: Quincenal

El siguiente documento compara los cantones que registran casos confirmados por COVID-19 con las provincias de mayor concentración de población refugiada y migrante de Venezuela..

Cifras Claves

Emergencia Sanitaria COVID - 19¹

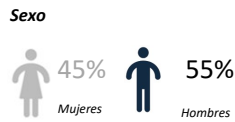

Refugiados y migrantes Venezolanos con COVID-19⁴



Venezolanos en Ecuador²

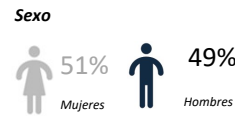

Zonas de presión

1	Guayaquil	9	Machala
2	Quito	10	Ibarra
3	Daule	11	Riobamba
4	Duran	12	Ambato
5	Zamorodón	13	Esmeraldas
6	Cuenca	14	Latacunga
7	Portoviejo	15	Tulcán
8	Machala	16	Huaquillas

Zonas de presión corresponde al traslape de los cantones con mayor numero de casos confirmados de COVID-19 vs las zonas con mas concentración de población y asistencias a refugiados y migrante durante el 2020

Asistencia Socios GTRM 2020³

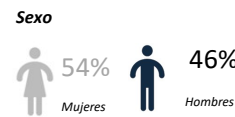

Casos confirmados COVID -19¹

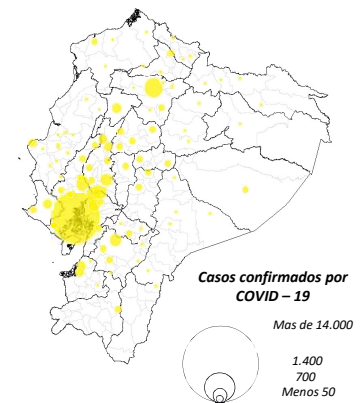

Concentración de población proveniente de Venezuela vs casos confirmados COVID -19⁵

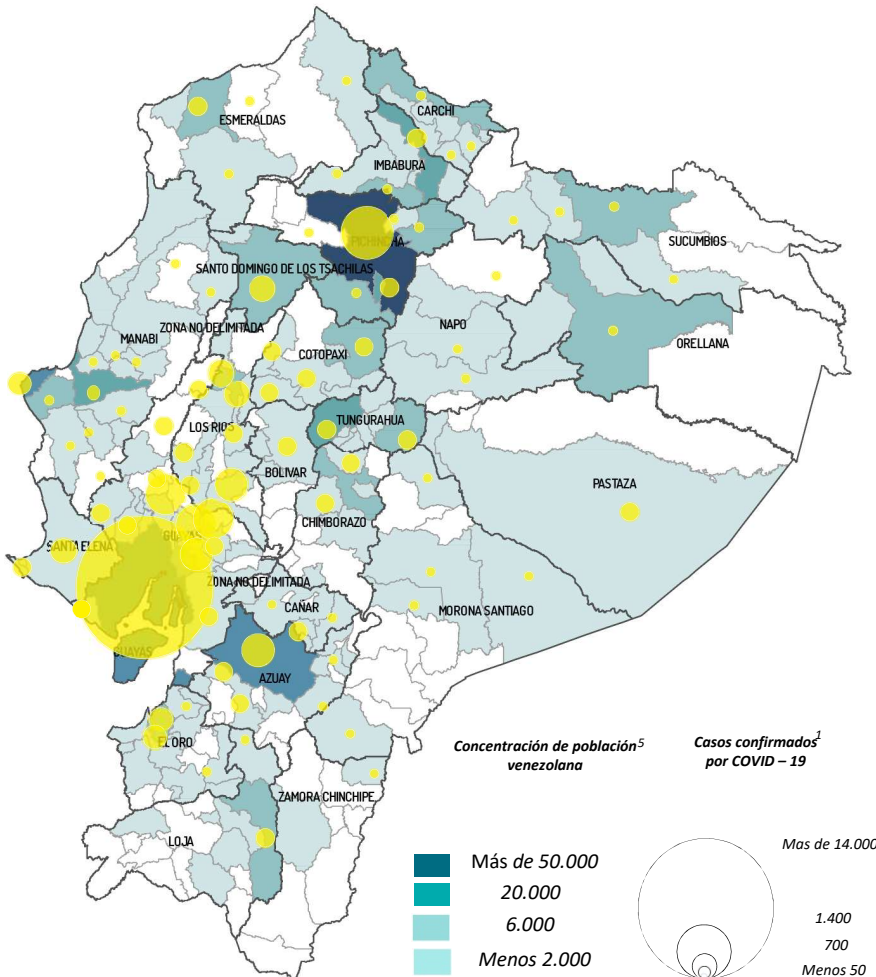

Asistencia Socios GTRM 2020 vs COVID-19³

Activity Info periodo enero - marzo 2020

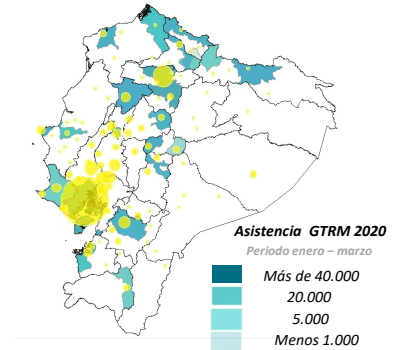

COVID - 19: corresponde a las provincias con mayor concentración de casos confirmados de COVID- 19.

El mapa cantonal es una aproximación del impacto del COVID-19 tomando en cuenta los datos de la distribución del registro migratorio de la población y los registros de matrículas educativas de personas procedentes de Venezuela en Ecuador.

Fuente: 1. Comité de Operaciones de Emergencia Nacional (corte 10 Mayo 2020) | 2. Ministerio de Gobierno - Registro Migratorio / Ministerio de Gobierno Flujos migratorios (Corte 31 diciembre 2019). 3. GTRM (Activity-Info periodo enero -marzo 2020) 4. Boletín Epidemiológico de COVID19 del MSP. 5. Ministerio de Educación /Grupo de Trabajo para Refugiados y Migrantes.