UNHCR
L'Agence des Nations Unies pour les réfugiés

RÉPUBLIQUE DÉMOCRATIQUE DU CONGO

LA RDC EN BREF

au 31 août 2021

Points clés

1. La RDC[1] est le pays avec la plus grande population de déplacés internes en Afrique
2. La RDC accueille plus de 0.5M[2] de réfugiés et de demandeurs d'asile
3. L'absence d'un système d'enregistrement civil approprié expose de nombreuses personnes au risque d'apatridie en RDC. Le HCR[3] rejoint le Programme d'identité juridique des Nations Unies pour aider le gouvernement de la RDC à mettre en place un système d'enregistrement solide qui soit inclusif pour tous les types de populations, garantissant que personne n'est laissé pour compte.

Réfugiés et demandeurs d'asile en RDC (au 31 août 2021): **533 204**

- **Réfugiés**: **517 140**
- **Demandeurs d'asile**: **16 064**

Déplacés (au 31 août 2021): **5.52 M**

Retournés (au 31 août 2021): **2.78 M**

Rapatriés vers les pays limitrophes (en 2021): **6 865**

Rapatriés vers la RDC (en 2020): **344**

Réfugiés congolais en Afrique (au 31 août 2021): **962 141**

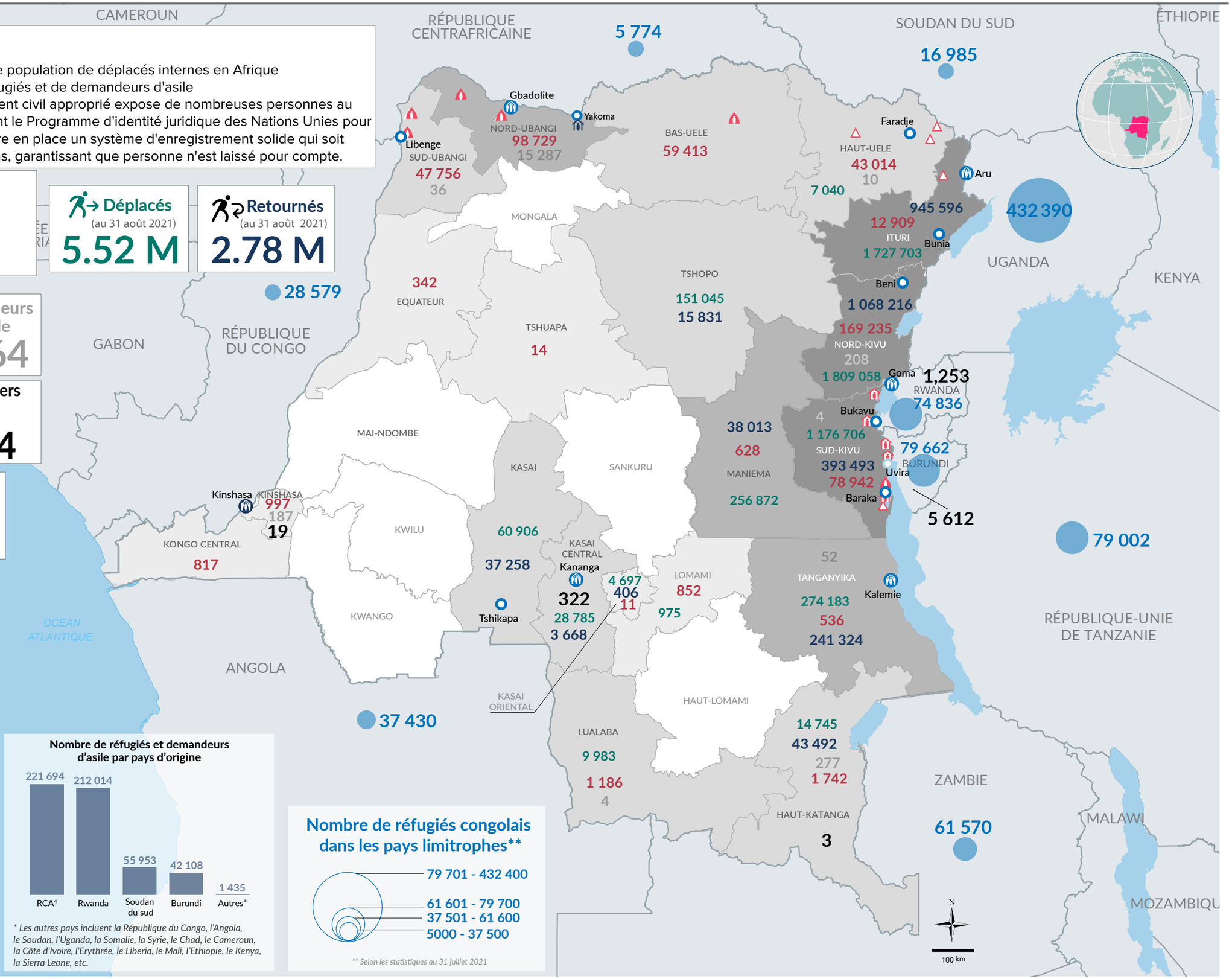

- Représentation du HCR
- Bureau de la sous-délégation du HCR
- Bureau de terrain du HCR
- Unité de terrain du HCR
- Camp de réfugiés
- Centre de transit
- Site de réfugiés
- Site de rélocalisation
- Hydrographie
- Limite des provinces
- Autres pays

Nombre total de réfugiés, déplacés et retournés

- 14 - 4 057
- 4 058 - 60 256
- 60 257 - 516 095
- 516 096 - 3 046 509

- **Réfugiés congolais de la RDC**
- XX XXX **Chiffres de retournés**
- **En couleur noire: Chiffres des rapatriés congolais**

Nombre de réfugiés et demandeurs d'asile par pays d'origine

** Les autres pays incluent la République du Congo, l'Angola, le Soudan, l'Uganda, la Somalie, la Syrie, le Chad, le Cameroun, la Côte d'Ivoire, l'Erythrée, le Liberia, le Mali, l'Ethiopie, le Kenya, la Sierra Leone, etc.*

Nombre de réfugiés congolais dans les pays limitrophes**

*** Selon les statistiques au 31 juillet 2021*

Les limites et les noms indiqués et les désignations utilisées sur cette carte n'impliquent ni approbation ni acceptation officielle par les Nations Unies.

[1] République Démocratique du Congo; [2] Million; [3] Haut Commissariat pour les Réfugiés; [4]République Centrafricaine.

Date d'impression: 22 septembre 2021 **Sources:** UNHCR, RGC, Commissions Mouvements de Populations (CMP), OIM, OCHA et Partenaires **Auteur:** UNHCR - Kinshasa **Feedback:** codkidrcim@unhcr.org