DNDS - Situation des rapatriés et réfugiés maliens dans les pays limitrophes en avril 2022

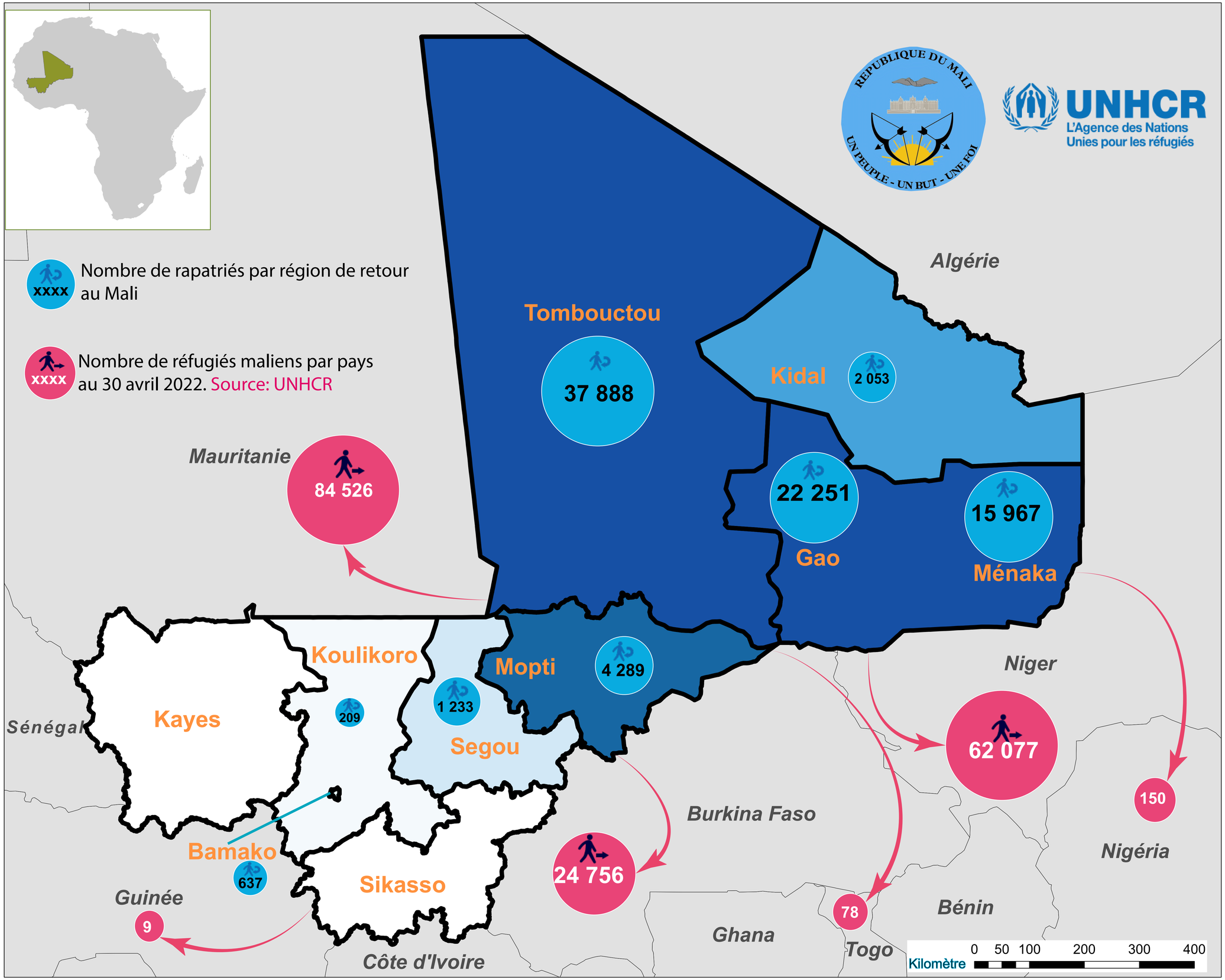

Direction Nationale du Développement Social - DNDS

Matrice de Suivi des Déplacements DTM

DEMOGRAPHIE DES RAPATRIES:

Total individus: 84 527

Femme: 43 887

Homme: 40 640

Enfants (<18 ans): 40%

Personnes âgées (>60 ans): 7%

Réfugiés Maliens

171 596 Prs.

Légende

Nombre de rapatriés

- 207 - 564
- 565 - 1247
- 1248 - 2059
- 2060 - 4494
- 4495 - 37400
- Limite Region
- Pays limitrophes

Avertissements:
Au moment où nous produisons ce rapport nous n'avions pas encore reçu la nouvelle carte du Mali avec les limites géographiques des nouvelles régions