ECUADOR

Sub-Oficina Guayaquil: Implementación directa

01 Ene - 30 Sep 2022

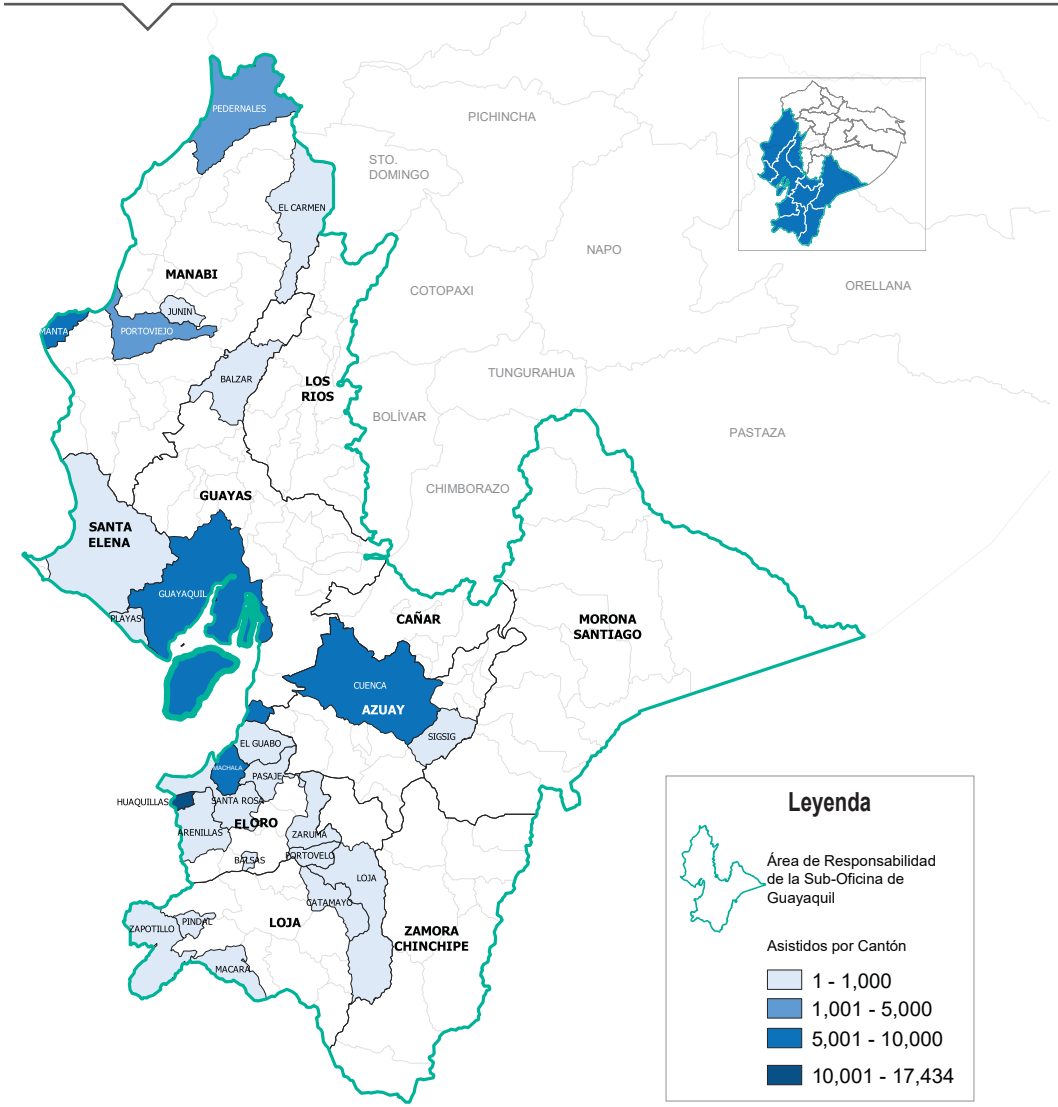

El Area de Responsabilidad de la Region Costa y Frontera Sur está conformada por la Sub-Oficina de Guayaquil, la oficina de terreno de Huaquillas y las unidades de terreno de Manta y Cuenca. Mas de la mitad de la población de interes del ACNUR está concentrada predominantemente en solo tres provincias: Pichincha, Guayas y Manabí. La población venezolana es generalmente urbana y luego de Quito, demuestra preferencia por instalarse en ciudades grandes en la zona sur como Guayaquil, Machala, Manta y Cuenca. Según estimación del Grupo de Trabajo para Refugiados y Migrantes (GTRM) de Ecuador, la Zona Sur (SOGU) es la segunda área que aloja el más amplio número de población venezolana en el país 111 765 mil personas (1).

Como ACNUR en la zona Sur se ha brindado 28,631 asistencias. El apoyo ha sido destinado mayoritariamente a necesidades básicas con 14,687 atenciones. El segundo componente con mayor alcance es el de orientación legal y documentación con 9,577 atenciones. El 85% de beneficiarios corresponde a nacionalidad venezolana, 5% colombiana y el resto incluye a comunidad de acogida y personas de interés otras nacionalidades, siendo el 56% del mismo público femenino. Complementariamente, el ACNUR contribuyó con el fortalecimiento de capacidades de miembros de la comunidad, personal de instituciones públicas, socios, organizaciones comunitarias, 5,178 personas recibieron formaciones en materia de proteccion internacional, prevención de VBG, proteccion de la niñez y similares.

En cuanto al alcance de atenciones, cabe indicar que cada oficina opera en contextos diferentes y priorizando siempre las necesidades más urgentes de las personas refugiadas y migrantes. Se evidenció un notable incremento en la asistencia para necesidades básicas en Huaquillas respecto al período anterior, guardando relación con un aumento importante del flujo espontaneo de retorno hacia Venezuela a partir del segundo semestre 2022 o que buscan llegar a Estados Unidos. Seguida en esa línea por la oficina de Manta en donde este tipo de asistencia es entregada como parte del trabajo de protección comunitaria realizado en diferentes zonas de intervención en la localidad. Por otro lado, en las ciudades de Cuenca y Guayaquil, se presenta un crecimiento sostenido en el sector de medios de vida y empleabilidad gracias a las alianzas con empresas e iniciativas como el lanzamiento del Sello de Empresa Inclusiva y eventos de sensibilización. En los cuatro territorios, las acciones de difusión de información desarrolladas en el marco del proceso de regularización migratoria que inició el gobierno de Ecuador en septiembre representaron un alza del indicador de orientación legal y documentación.

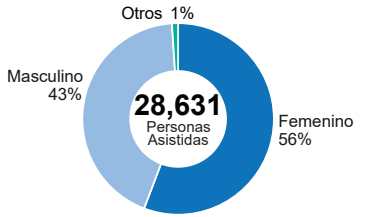

Desagregación de personas atendidas por nacionalidad

Personas de asistidas por sector

Personas de interés asistidas: 0 | 1 - 1,000 | 1,001 - 3,000 | ≥ 3,001

Personas de interés y de la comunidad de acogida capacitadas

	Alojamiento en Emergencias	Necesidades Básicas*	Educación	Medios de Vida	Protección de Base Comunitaria	Orientación Legal / Documentación**	Reducción / Respuesta VBG	Proteccón NNA	Capacitaciones
Unidad de Terreno Cuenca		1,940		430	22	758	11		530
Unidad de Terreno Huaquillas		7,808	1,930		1,004	5,640	2		2,508
Oficina de Terreno Guayaquil	104	1,686	30	321	209	929	46	6	714
Unidad de Terreno Manta		3,253			264	2,230	8		1,426
Total por sector:	104	14,687	1,960	751	1,499	9,557	67	6	5,178

*Necesidades básicas incluye personas de interés que reciben kits educativos, de higiene y caminantes.
**Orientación legal/ Documentación incluye a personas de interés que reciben orientación y asistencia legal general, acceso al asilo y alternativas migratorias.

Registro por Implementación Directa

Oficina de terreno	Personas registradas	Comunicaciones	Asesorías	Recepciones	Referencias
ACNUR - Guayaquil	479	2,067	17	166	307
ACNUR - Cuenca	38	1,641	193	45	355
ACNUR - Huaquillas	15	504	2	11	42

*Registros basados en la oficina propietaria de ACNUR Guayaquil, Huaquillas y Cuenca

Personas de interés asistidas por trimestre

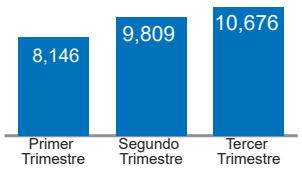

© UNHCR, The UN Refugee Agency