UNHCR ACNUR
La Agencia de la ONU para los Refugiados

ECUADOR

Salud

Año 2022

El acceso al derecho de la salud es una de las prioridades para el ACNUR en Ecuador. En este marco, se ha desarrollado una estrategia basada en la protección comunitaria, y como a través de esta se garantiza el derecho, sobre todo el acceso a servicios y programas de salud. La participación de las comunidades de acogida y de las personas refugiadas y migrantes es clave para alcanzar resultados en salud. Los procesos de formación y movilización social son un eje para este fin.

Por otro lado, se reconoce las deficiencias estructurales de los servicios de salud, en infraestructura, equipamiento e insumos como las medicinas. En este ámbito se han focalizado unidades de salud en territorios con alta presencia de personas en movilidad humana para realizar apoyos puntuales para mejorar los servicios.

Cifras clave

2.5 K personas asistidas

6 provincias
26 cantones

Foto: ACNUR/José Carrasco

Los ejes temáticos abordados están relacionados a la salud sexual y reproductiva, pero específicamente a la prevención y respuesta del VIH, donde uno de los objetivos era el facilitar el acceso a pruebas diagnósticas de VIH.

En el componente de apoyo a servicios de salud, se mantuvo el apoyo aun a algunos centros de salud con RHU para que sean utilizados como zonas de triaje de sintomáticos respiratorios, en el marco de la respuesta a la pandemia por la COVID19. Así se está implementando ampliaciones de infraestructura de 2 centros de salud, para optimizar su espacio y el uso de dichos servicios.

Para el equipamiento de unidades de salud en territorios de importante presencia de personas en movilidad humana, se realizó juntamente con el MSP un mapeo de necesidades de equipos para el primer nivel, con la finalidad de potenciar la atención materno infantil, con lo que se espera apoyar a 81 unidades de salud entre centros de salud y hospitales básicos.

Con el apoyo de nuestros socios:

Grupo Social fepp
FONDO ECUATORIANO POPULORUM PROGRESSIO

fundación Quimera

Para lograr un acceso efectivo a la salud es importante la participación comunitaria, la vinculación de las personas, tanto de acogida como en movilidad humana, en las decisiones que afectan su propia salud. Este ha sido un principio que el ACNUR ha mantenido en su intervención sobre la base de la protección comunitaria. En este sentido, desde los derechos y salud sexual y reproductiva, así como de prevención y respuesta al VIH se han desarrollado procesos de formación y participación con poblaciones claves como adolescentes y jóvenes, personas LGBTIQ+ y personas dedicadas al trabajo sexual.
Estos procesos han estado orientados a mejorar sus conocimientos, actitudes y prácticas en relación con temas cruciales de salud, así como, a partir de este conocimiento desarrollar mecanismos de alcance a pares con la finalidad de ampliar y difundir eso conocimiento hacia otros miembros de la comunidad.
Por otro lado, se completó con apoyo en insumos de salud sexual y reproductiva como preservativos y kits de higiene que se entregó a la población.

Asistencias de salud mensuales

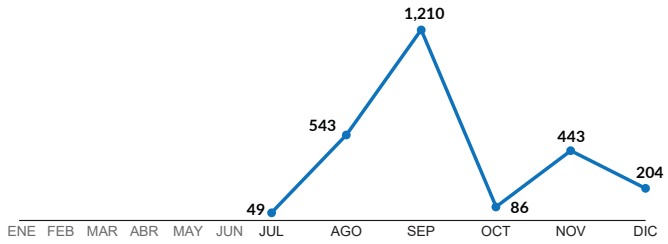

Unidad de CBP - ACNUR Ecuador
Para más información:

César Cherrez - Assistant Community-based Protection Officer (Responsable Salud)
cherrez@unhcr.org

https://data2.unhcr.org/en/country/ecu

UNHCR ACNUR
La Agencia de la ONU para los Refugiados

ECUADOR

Salud

Ene - Dic 2022

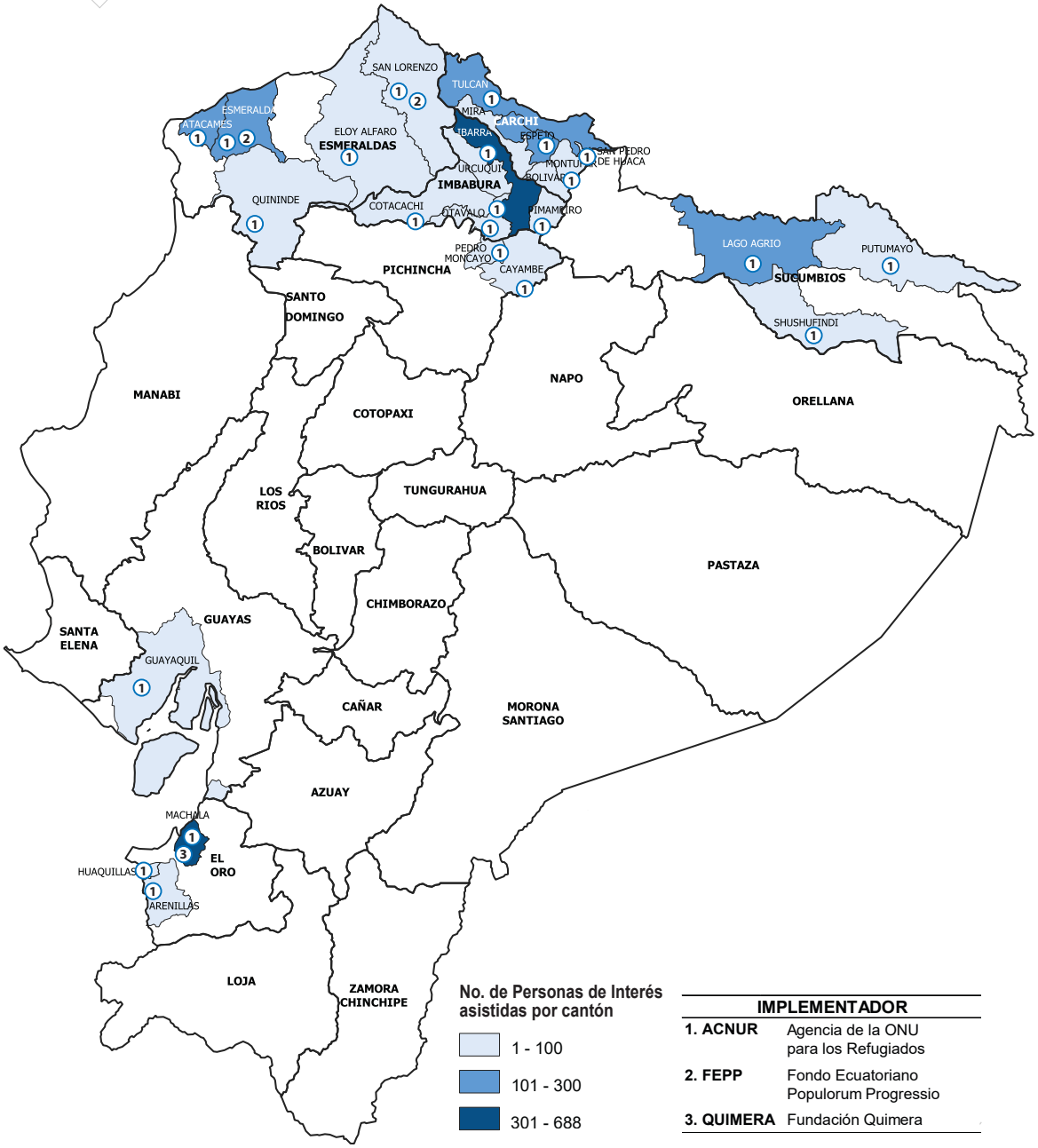

IMPLEMENTADOR	
1. ACNUR	Agencia de la ONU para los Refugiados
2. FEPP	Fondo Ecuatoriano Populorum Progressio
3. QUIMERA	Fundación Quimera

Los procesos de participación implicaron el desarrollar estrategias de formación de promotores de salud, para que los mismos puedan ser voceros en sus comunidades de temas relacionados a salud, sobre todo salud sexual y reproductiva, y prevención y respuesta al VIH. Se formaron un total 107 promotores. En los procesos de formación a personas de la comunidad, se alcanzó a un total de 4420 personas. Además, se brindó apoyo a 2286 personas en situación de mayor vulnerabilidad con la entrega de kits de higiene.

En lo referente a la prevención y respuesta de VIH se apoyó también con la donación de preservativos, así como facilitando mecanismos de articulación para mejorar el acceso a pruebas diagnósticas. Lo alcanzado ha sido, 5823 preservativos entregados y 249 personas accedieron a pruebas diagnósticas de VIH.

Finalmente se donaron 4 RHU a 4 unidades de salud para mejorar la provisión de servicios de salud.

Personas de interés asistidas por género

Personas de interés que reciben kits de higiene

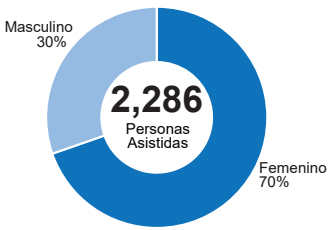

Personas de interés que acceden a pruebas de VIH

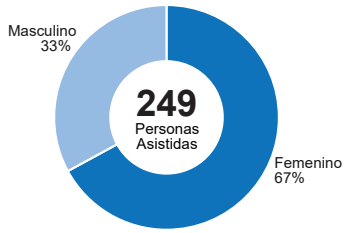

Personas de interés asistidas por nacionalidad

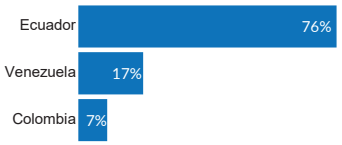

Personas de interés asistidas por grupos etarios

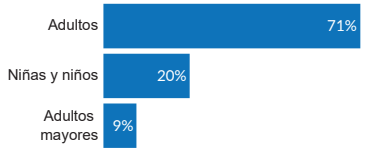

107
Promotores de salud apoyados

4
Centros de Salud apoyados con RHU para zonas de triaje

5,832
Preservativos entregados

402
Personas de instituciones capacitadas en temáticas de Salud Sexual y Reproductiva

4,420
Personas de interés y de comunidad de acogida capacitadas en temáticas de Salud Sexual y Reproductiva

 © UNHCR, The UN Refugee Agency