DJIBOUTI

Réfugiés et demandeurs d'asile

de 31 Décembre 2022

29,563

RÉFUGIÉS ET DEMANDEURS D'ASILE

POPULATION PAR REGION D'ASILE

Ali-Addeh	16,336
Holl-Holl	6,927
Djibouti	4,412
Obock	1,888

POPULATION PAR PAYS D'ORIGINE

Somalie	13,116
Ethiopie	12,307
Yémen	3,027
Érythrée	1,049
Autres	64

COMPOSITION PAR AGE ET SEXE

23% LES FILLES DESSOUS 18 ANS — 0-17 — GARÇONS 23% DESSOUS 18 ANS

25% FEMMES 18- 59 ANS — HOMMES 25% 18- 59 ANS

LES PERSONNES ÂGÉES DE PLUS DE 60 ANS

60+ 4%

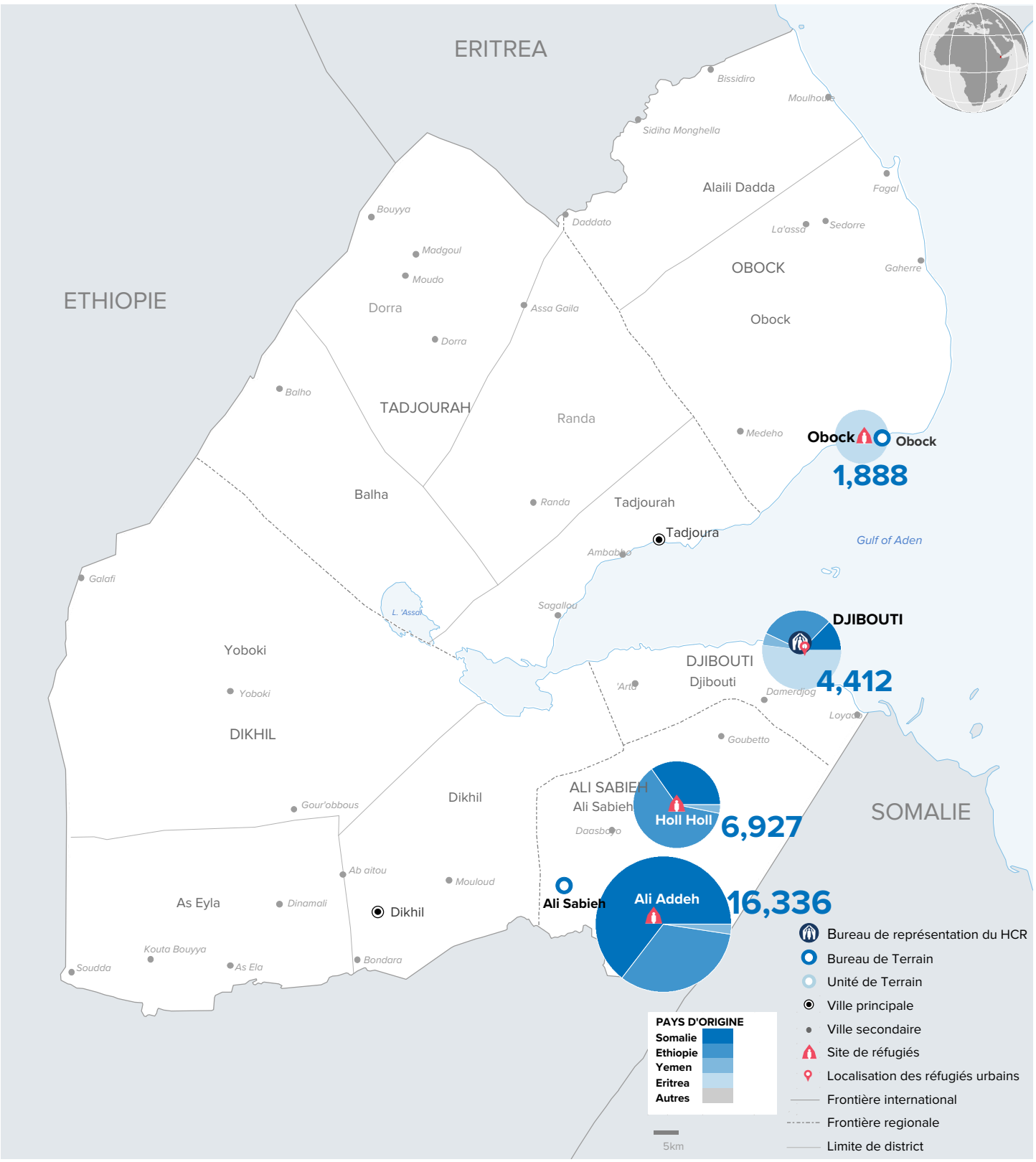

Les frontières et les noms indiqués et les désignations employées sur cette carte n'impliquent pas reconnaissance ou acceptation officielle par l'Organisation des Nations Unies.

Date de création: 7 Mars 2022 Sources: UNHCR, UNCS Author: UNHCR Regional Bureau, Nairobi Feedback: Mamadou Sadio sadio@unhcr.org