UNHCR ACNUR
La Agencia de la ONU para los Refugiados

Ecuador
#ConLosRefugiados

NEXO HUMANITARIO - DESARROLLO

Personas forzadas a huir albergadas por Ecuador

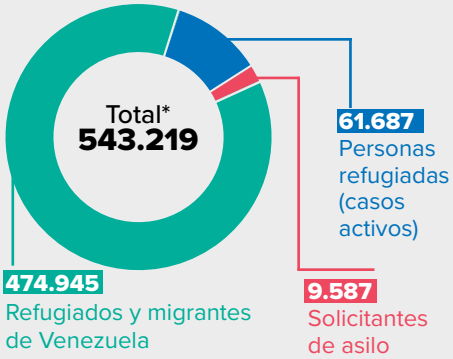

*Esta cifra incluye el saldo total acumulado de ingresos y salidas de refugiados y migrantes venezolanos, así como un porcentaje estimativo de personas que habrían ingresado por pasos informales.

PRINCIPALES PAÍSES DE ORIGEN**

474.945

73.089

**Cifras que incluyen estimaciones.

¿Cómo pueden apoyar los actores de desarrollo a la población en movilidad humana en Ecuador?

Octubre 2023

Ecuador es el cuarto país receptor de personas venezolanas en América Latina, después de Colombia, Perú y Brasil.

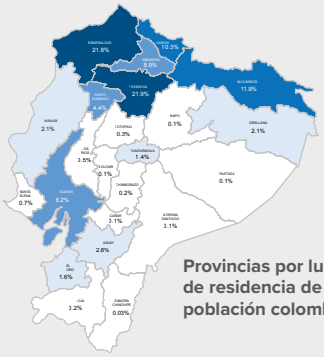

Provincias por lugar de residencia de población colombiana

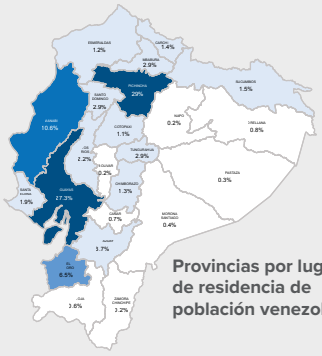

Provincias por lugar de residencia de población venezolana

La mayoría de la población forzadas a huir que reside en el país se concentra en las provincias de Pichincha, Guayas, Manabí y Frontera Norte.

ACNUR cubre 21 de las 24 provincias de Ecuador desde 10 oficinas de terreno en todo el territorio nacional.

Acceso a alternativas migratorias

Desde septiembre 2022, el Gobierno ha implementado un proceso amplio de registro y regularización para facilitar el acceso a soluciones. Esto incluye a personas que ingresaron de manera irregular y que hayan cumplido con su registro migratorio.

Hasta mediados de octubre de 2023:

+201.700 personas con certificado de permanencia

+81.700 personas con visas VIRTE

+62.300 cédulas ecuatorianas emitidas

Contribución potencial de personas refugiadas y migrantes

De acuerdo con proyecciones del Banco Mundial y simulaciones del Fondo Monetario Internacional (FMI), se calcula que la ***contribución potencial de las personas en movilidad humana podría alcanzar del 2% hasta 3.5% del PIB de Ecuador,*** debido al incremento de la demanda agregada y recaudación de impuestos. Esta contribución superaría el costo estimado de acoger a la población en situación de movilidad humana en las comunidades de acogida.

Desafíos para personas refugiadas y migrantes

A pesar de las acciones y el compromiso del Gobierno de la República del Ecuador para promover la inclusión socioeconómica, el fortalecimiento de las instituciones del Estado y la construcción de políticas públicas, aún existen desafíos para maximizar la contribución potencial de personas refugiadas y migrantes en el Ecuador.

Documentación: Acceso a regularidad migratoria por limitación de documentos del país de origen para cumplimiento de requisitos.

Títulos: Dificultad en reconocimiento de títulos profesionales, certificación de competencias laborales y experiencia ganada en el exterior.

Servicios: Limitaciones administrativas en el acceso universal a la educación, salud, seguridad y protección social. *Acceso limitado a productos y servicios financieros.

Empleo: Sector privado con escaso conocimiento sobre derechos laborales de personas en movilidad humana y riesgos percibidos por empresas. * Complejidad en requisitos para formalización de emprendimientos.

Consideraciones para la implementación y seguimiento de políticas

- Soluciones a largo plazo
- Capacidades de instituciones públicas
- Políticas para inserción en mercados laborales
- No dejar a nadie atrás

Contribuciones de ACNUR en Ecuador

SERVICIOS DE PROTECCIÓN Y ASISTENCIA A GRUPOS VULNERABLES

Mujeres y niñas, niños y niñas no acompañados, sobrevivientes de violencia basada en género, promoción de acceso a derechos. Por ejemplo, el proceso de regularización de NNA no acompañados y separados es una pieza clave para su inclusión en el Ecuador.

356 niños, niñas y adolescentes venezolanos con sus cédulas ecuatorianas. Fuente: MIES – 22/agosto/2023

COORDINACIÓN MULTISECTORIAL

El Grupo de Trabajo para Refugiados y Migrantes (GTRM) coordina a nivel nacional con más de 70 organizaciones y cuenta con estructuras sectoriales temáticas y locales de articulación para fortalecer una respuesta integral a población refugiada y migrantes. El GTRM fortalece la coordinación multisectorial e interagencial para que la población refugiada y migrante acceda a servicios inclusivos de protección e integración.

GTRM y socios levantan información de flujos de refugiados y migrantes con dirección Sur-Norte (septiembre 2022).

PROGRAMAS DE INCLUSIÓN SOCIOECONÓMICA

Medios de vida, vivienda, educación.
Intercambio de lecciones aprendidas y buenas prácticas, posibilidad de implementación a mayor escala con actores de desarrollo.

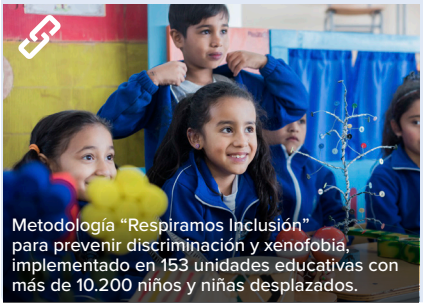

Metodología "Respiramos Inclusión" para prevenir discriminación y xenofobia, implementado en 153 unidades educativas con más de 10.200 niños y niñas desplazados.

Con iniciativas como Empresas con Refugiados y Sello Empresa Inclusiva, ACNUR y sus socios reconocen buenas prácticas corporativas y visibilizan a empresas del sector privado a favor de la inclusión socioeconómica de personas refugiadas y otras en movilidad humana en Ecuador.

APOYO Y FORTALECIMIENTO INSTITUCIONAL

Apoyo técnico y financiero a la Dirección Nacional de Protección Internacional (DPIN) para fortalecer el sistema de asilo, apoyo a la Cancillería e Interior para el proceso de registro y regularización, asistencia a la Defensoría Pública, coordinación con la Corte Constitucional en formación de efectores de justicia.

¿Qué pueden hacer los actores de desarrollo?

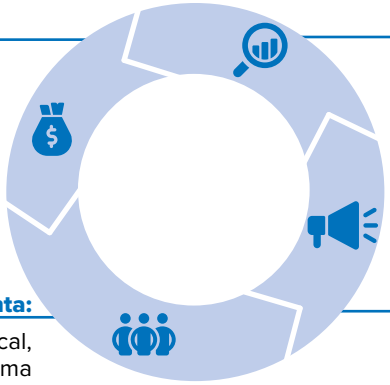

Financiamiento y proyectos:

Asegurar que sus propias operaciones beneficien tanto a personas refugiadas y migrantes como comunidades de acogida. Apoyo en preparación de proyectos (indicadores, focalización geográfica). Ej. ACNUR = aliado estratégico de Banco Mundial (proyecto de educación) y BID (proyecto de compromiso con empleo).

Asistencia y cooperación técnica:

Compartir buenas prácticas e iniciativas para soluciones duraderas a largo plazo. Ej. Contribuciones (información/ entrevistas/datos) al BID y Banco Mundial para estudios cualitativos sobre barreras y/o acceso a mercados laborales para población en movilidad humana.

Abogacía Conjunta:

Liderar diálogos sobre políticas a nivel nacional y local, en beneficio de la población más vulnerable. Ej. Reforma Acuerdo Ministerial con BID y MIDUVI para ampliar acceso de población en movilidad humana a viviendas de interés público y social –opción a compra-, créditos hipotecarios y reconocimiento de historial bancario en el exterior.

Evidencia:

Aporte permanente con evidencia y reportería basada en datos para seguimiento y análisis situacional. Trabajo conjunto aprovechando la capacidad instalada existente y despliegue en territorio de oficinas de ACNUR.

Proyectos de inversión en desarrollo pueden beneficiar tanto a comunidades de acogida como población en movilidad humana

Vías, agua y saneamiento

Atender áreas que acogen a población en movilidad humana

Inversiones sectoriales (GCFF)
Educación, salud, vivienda y mercados laborales

Ampliar servicios del gobierno para responder a necesidades de refugiados y migrantes

Apoyo a gobierno nacional y locales

Transición de respuesta emergencia a situación desplazamiento prolongado

ACNUR Ecuador agradece las contribuciones asignadas y flexibles de donantes hasta el 4 de octubre de 2023.

Donantes privados de Alemania, Australia, Italia, Japón, República de Corea, Reino Unido, España y EE.UU.