UNHCR
L'Agence des Nations Unies pour les réfugiés

Commission Nationale pour les Réfugiés
CNR

RÉPUBLIQUE DÉMOCRATIQUE DU CONGO

LA RDC EN BREF

Situation au 30 novembre 2023

Points clés

1. La RDC[1] est le pays avec la plus grande population de déplacés internes en Afrique.
2. La RDC accueille plus de 0,5 millions de réfugiés et de demandeurs d'asile.
3. L'absence d'un système d'enregistrement civil approprié expose de nombreuses personnes au risque d'apatridie en RDC. Le HCR rejoint le Programme d'identité juridique des Nations Unies pour aider le gouvernement de la RDC à mettre en place un système d'enregistrement solide qui soit inclusif pour tous les types de populations, garantissant que personne n'est laissé pour compte.

Réfugiés et demandeurs d'asile en RDC
au 30 novembre 2023
522 260

Personnes déplacées en RDC (PDI) au 31 octobre 2023
6,3 millions

PDI retournées
au 31 octobre 2023
2,9 millions

Réfugiés
520 573

Demandeurs d'asile
1 687

Rapatriés vers les pays limitrophes
(de 2021 à 2023)
31 467

Rapatriés vers la RDC
(de 2021 à 2023)
12 943

Réfugiés congolais en Afrique
au 30 novembre 2023
1 062 203*

*Seuls les chiffres du Rwanda sont au 30 novembre 2023. Les chiffres des autres pays sont au 31 octobre 2023.

Réfugiés congolais au Rwanda
au 30 novembre 2023
83 823

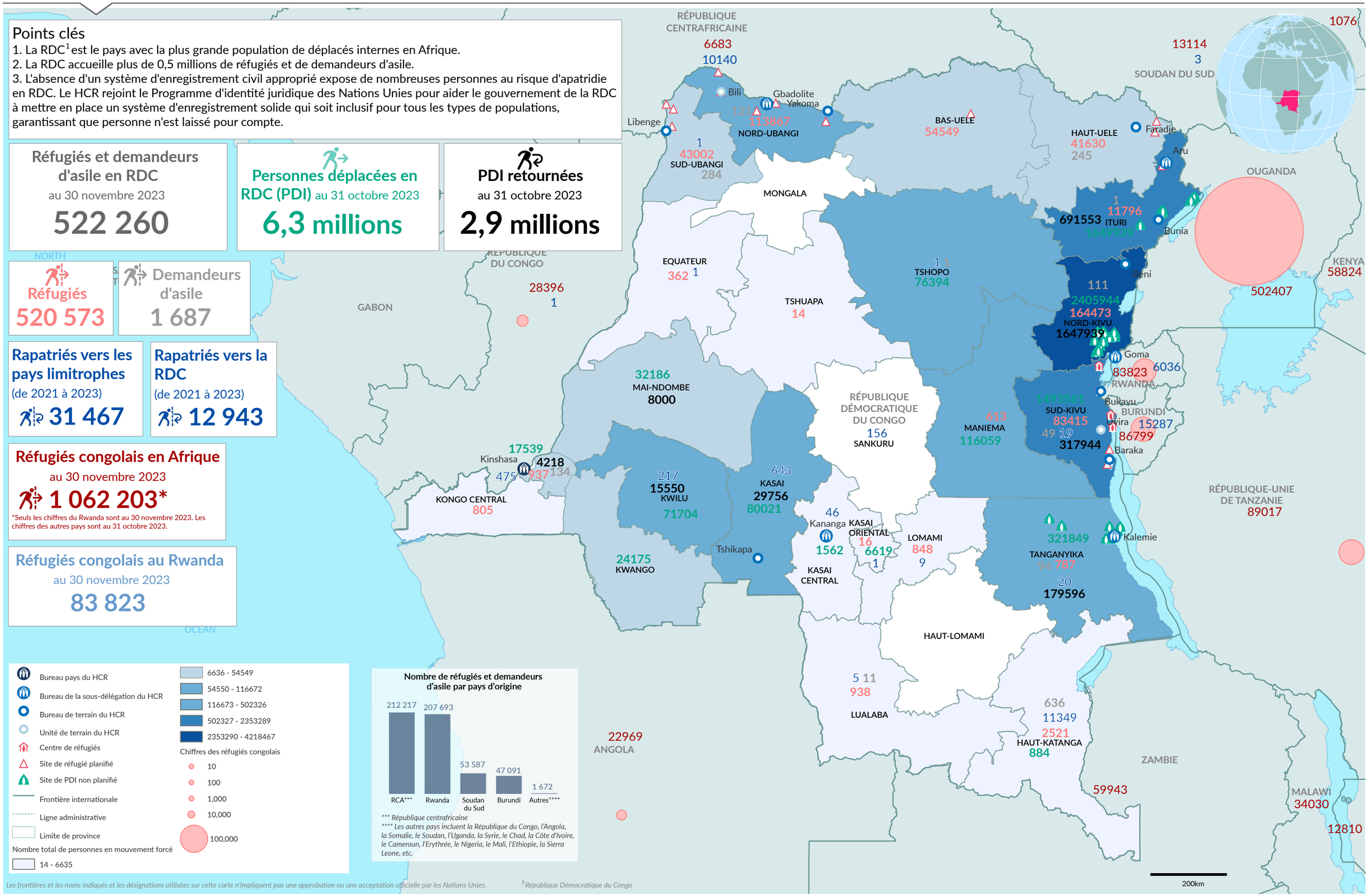

Bureau pays du HCR
Bureau de la sous-délégation du HCR
Bureau de terrain du HCR
Unité de terrain du HCR
Centre de réfugiés
Site de réfugié planifié
Site de PDI non planifié
Frontière internationale
Ligne administrative
Limite de province

Nombre total de personnes en mouvement forcé
14 - 6635
6636 - 54549
54550 - 116672
116673 - 502326
502327 - 2353289
2353290 - 4218467

Chiffres des réfugiés congolais
10
100
1,000
10,000
100,000

Nombre de réfugiés et demandeurs d'asile par pays d'origine

*** République centrafricaine
**** Les autres pays incluent la République du Congo, l'Angola, la Somalie, le Soudan, l'Uganda, la Syrie, le Chad, la Côte d'Ivoire, le Cameroun, l'Erythrée, le Nigeria, le Mali, l'Ethiopie, la Sierra Leone, etc.

Les frontières et les noms indiqués et les désignations utilisées sur cette carte n'impliquent pas une approbation ou une acceptation officielle par les Nations Unies.

[1] *République Démocratique du Congo*

Date d'impression : 13 Dec 2023 **Sources:** UNCS, UNHCR, Commissions Mouvements de Populations (CMP), OCHA et partnenaires **Auteur:** UNHCR - Kinshasa **Feedback:** mapping@unhcr.org **Nom de fichier:** COD_RDC_en_bref_30_novembre_2023_A3L