REPUBLIQUE CENTRAFRICAINE

Situation du rapatriement

Au 31 Mai 2024

#TOTAL RAPATRIÉS	**9 665**
#RAPATRIÉS FACILITÉS	6 287
#RAPATRIÉS SPONTANÉS	3 378

Répartion du nombre de rapatriés par préfecture

Préfectures	#Total Rapatriés	Rapatriés facilités	Rapatriés Spontanés
Bangui	2 592	2 592	
Ouham Pendé	2 520	599	1 921
Vakaga	1 457		1 457
Mambéré-Kadéi	1 226	1 226	
Ombella M'Poko	1 020	1 020	
Nana-Mambéré	543	543	
Kémo	115	115	
Lobaye	76	76	
Ouaka	53	53	
Basse-Kotto	40	40	
Autre	21	21	
Mbomou	2	2	

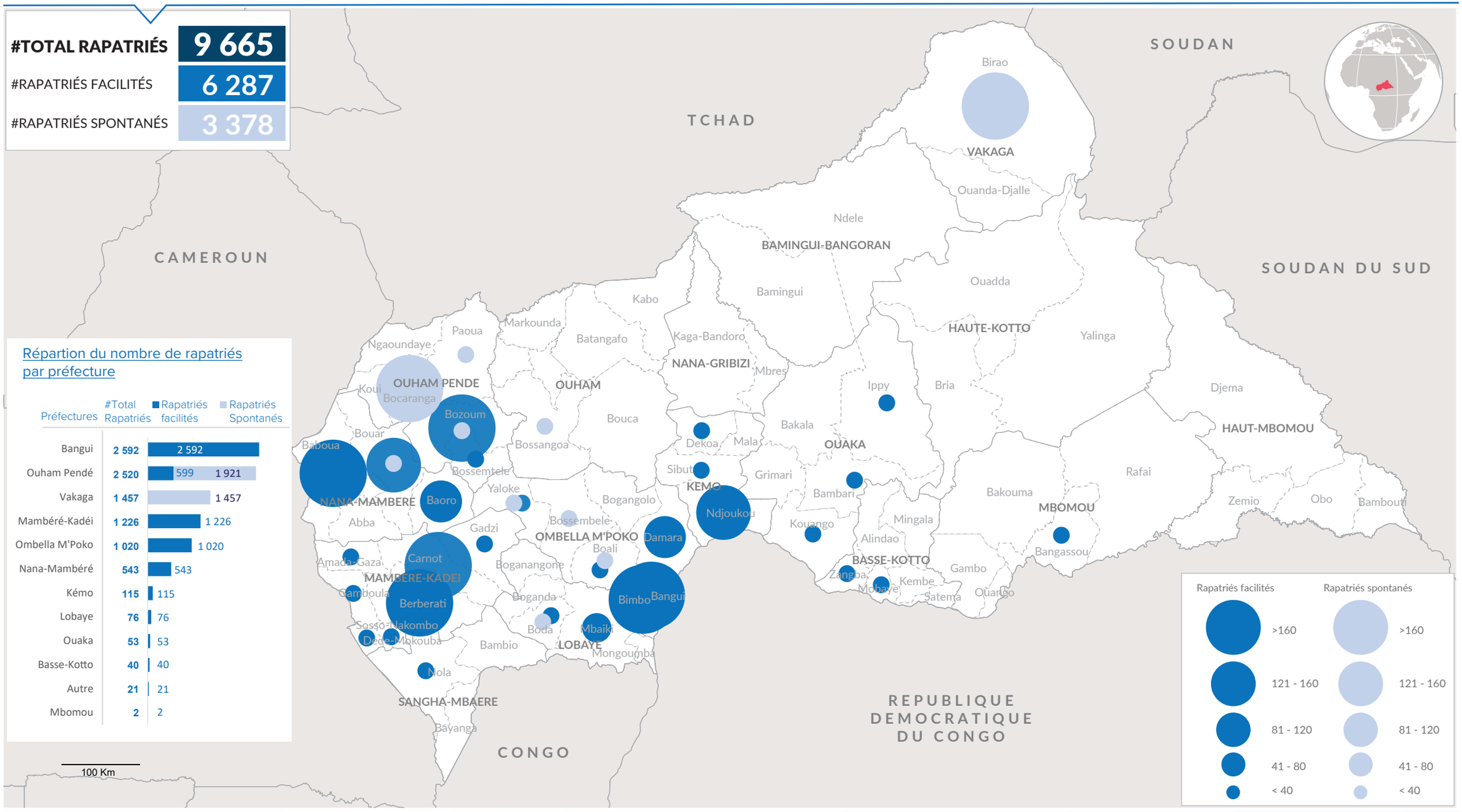

The boundaries and names shown and the designations used on this map do not imply official endorsement or acceptance by the United Nations

Date de mise à jour: 10 Juin 2024 Sources: UNHCR Feedback: tassi@unhcr.org Plus d'information: http://data2.unhcr.org

REPUBLIQUE CENTRAFRICAINE

Rapatriement volontaire des réfugiés centrafricains

Au 31 Mai 2024

CHIFFRES CLÉS

6 287 Rapatriées volontairement en 2024

1 845 Ménages

3 256 Personnes à besoins spécifiques

1 385	935	1 894	1 896	177
Femmes	Hommes	Filles	Garçons	Personnes Agées

42 978 Personnes rapatriées volontairement depuis 2017 à ce jour

RAPATRIES DE CIRCONSTANCE (Soudan et Tchad)

12 393 Individus — **2 130** Ménages

COMPOSITION PAR TRANCHE D'ÂGE ET SEXE

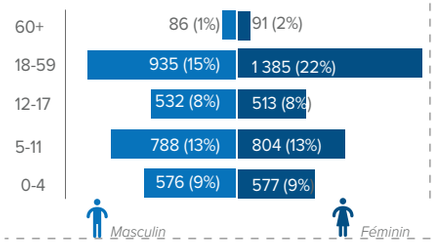

PAYS DE PROVENANCE

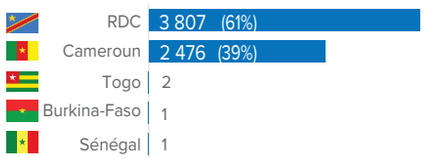

ZONES DE RETOUR (SOUS-PRÉFECTURE)

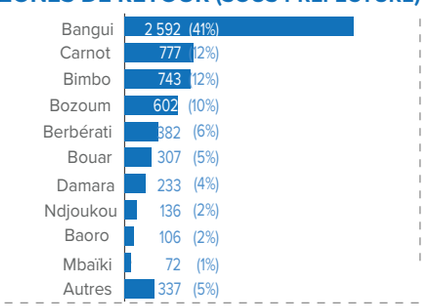

NOMBRE DE CONVOIS

4	4	17
Convois aériens	Convois terrestres	Convois fluviaux

ZONES DE PROVENANCE ET DE RETOUR (PAR SOUS-PRÉFECTURE) DES RAPATRIÉS

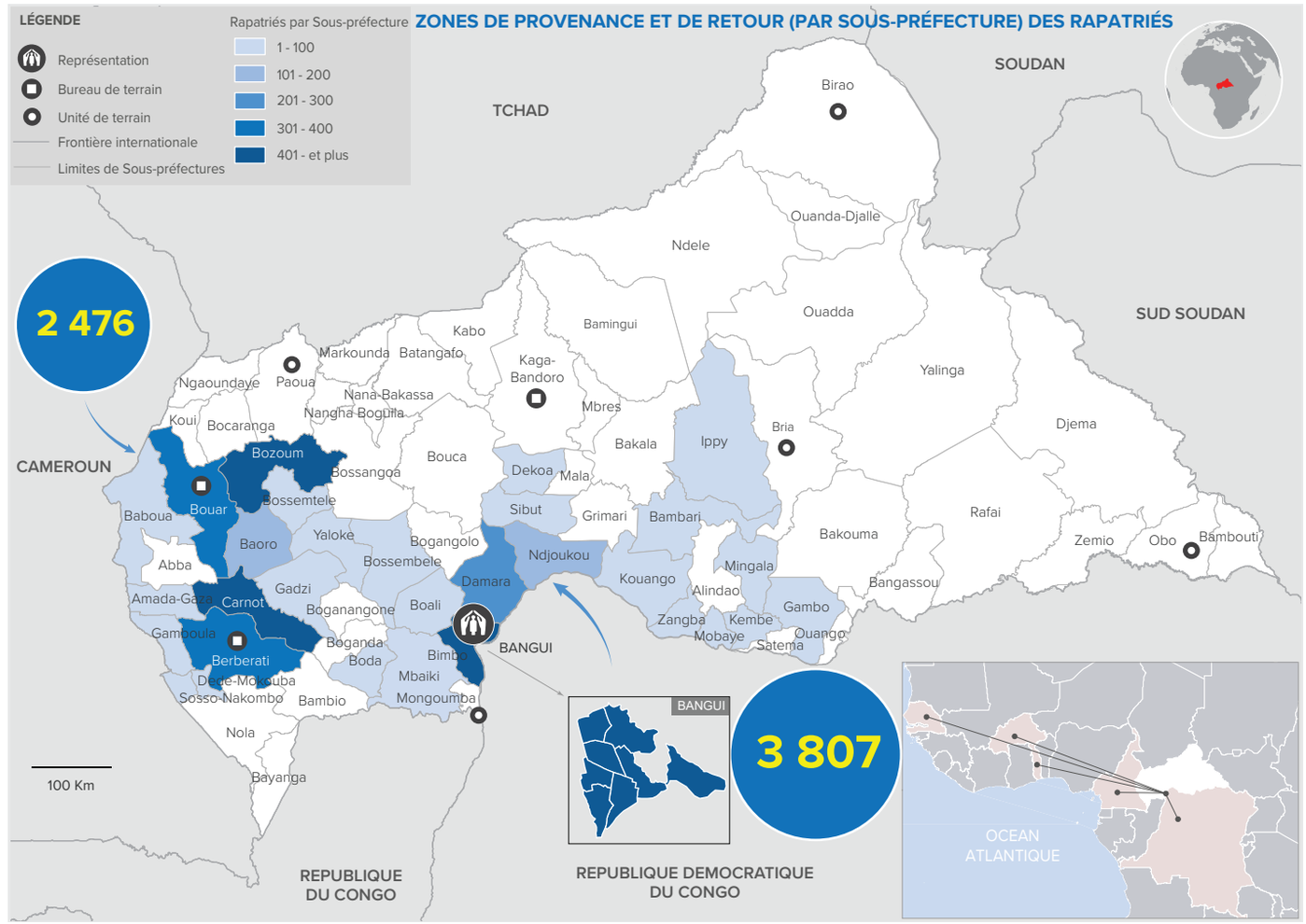

ENFANTS EN ÂGE SCOLAIRE (3-17 ans)

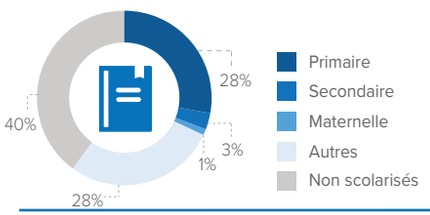

ÉVOLUTION MENSUELLE (4 derniers mois)

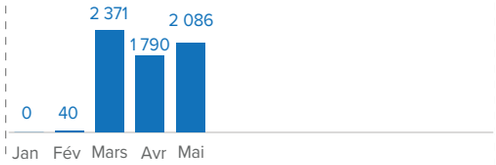

ASSISTANCE CASH

USD 2,491 M*
Distribués

*Le montant definitif sera publié dans la prochaine parrution du dashboard

AMENAGEMENTS STRUCTURAUX

3 Centres de transit et
2 Centres de passage amenagés

PARTENAIRES

CNR/PARET, UNICEF, PAM, UNFPA, FAO, AIRD, NOURRIR, ECOBANK

BAILLEURS

ONUSIDA, Canada, CERF, Peacebuilding Fund, Education Cannot Wait

The boundaries and names shown and the designations used on this map do not imply official endorsement or acceptance by the United Nations

Date de mise à jour: 10 Juin 2024 Sources: UNHCR Feedback: tassi@unhcr.org Plus d'information: http://data2.unhcr.org