REPUBLIQUE CENTRAFRICAINE

Situation du rapatriement

Au 31 Juillet 2024

#TOTAL RAPATRIÉS	**15 228**
#RAPATRIÉS FACILITÉS	11 850
#RAPATRIÉS SPONTANÉS	3 378

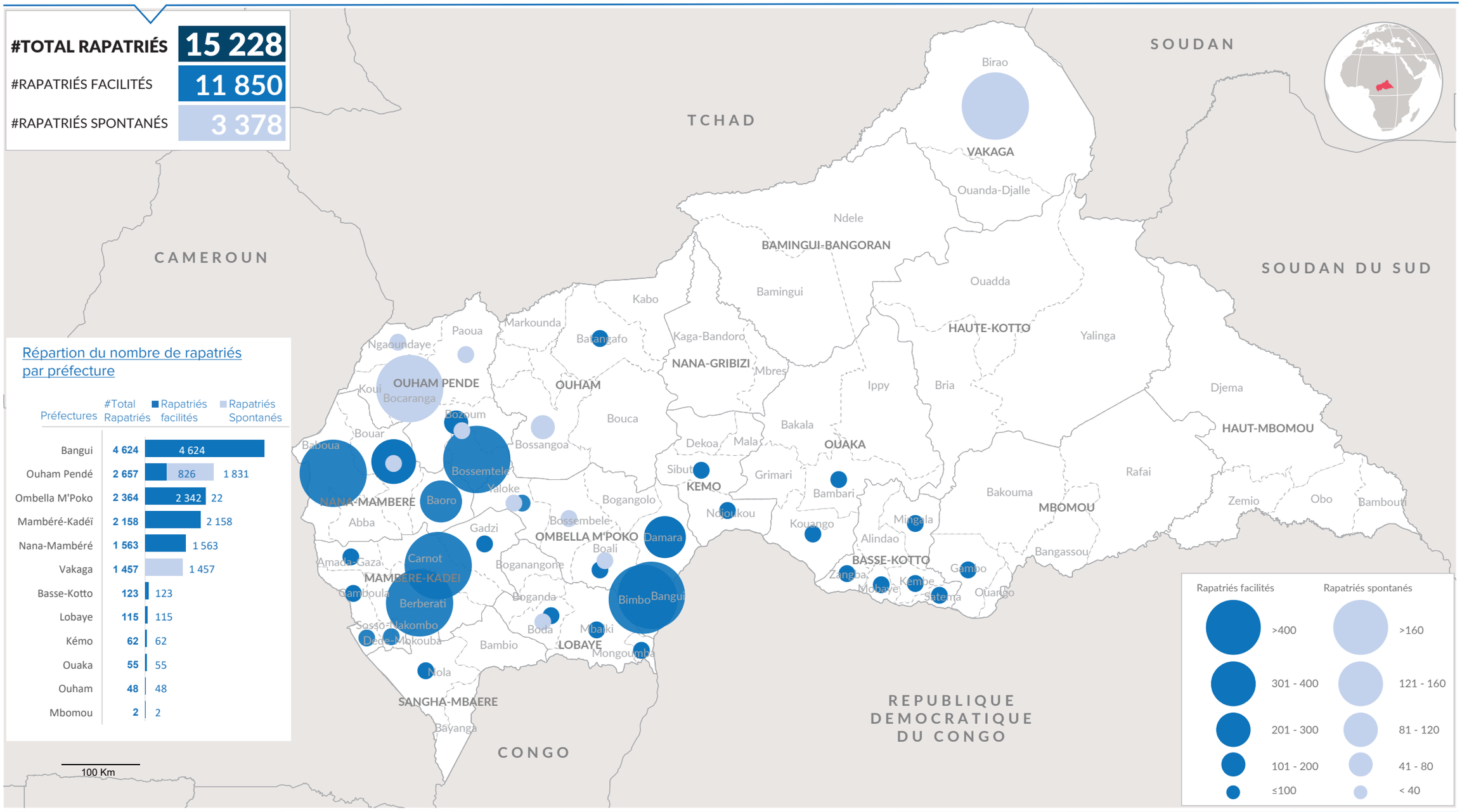

Répartion du nombre de rapatriés par préfecture

Préfectures	#Total Rapatriés	Rapatriés facilités	Rapatriés Spontanés
Bangui	4 624	4 624	
Ouham Pendé	2 657	826	1 831
Ombella M'Poko	2 364	2 342	22
Mambéré-Kadéï	2 158	2 158	
Nana-Mambéré	1 563	1 563	
Vakaga	1 457		1 457
Basse-Kotto	123	123	
Lobaye	115	115	
Kémo	62	62	
Ouaka	55	55	
Ouham	48	48	
Mbomou	2	2	

The boundaries and names shown and the designations used on this map do not imply official endorsement or acceptance by the United Nations

Date de mise à jour: 20 Août 2024 Sources: UNHCR Feedback: tassi@unhcr.org Plus d'information: http://data2.unhcr.org

REPUBLIQUE CENTRAFRICAINE

Rapatriement volontaire des réfugiés centrafricains

Au 31 Juillet 2024

CHIFFRES CLÉS

11 850 Rapatriés volontaires Assistés en 2024

3 647 Ménages

2 572 Personnes à besoins spécifiques

2 636	1 809	3 514	3 573	318
Femmes	Hommes	Filles	Garçons	Personnes Agées

48 541 Personnes rapatriées volontairement depuis 2017 à ce jour

RAPATRIES DE CIRCONSTANCE (Soudan et Tchad)

12 203 Individus — **2 130** Ménages

ZONES DE PROVENANCE ET DE RETOUR (PAR SOUS-PRÉFECTURE) DES RAPATRIÉS

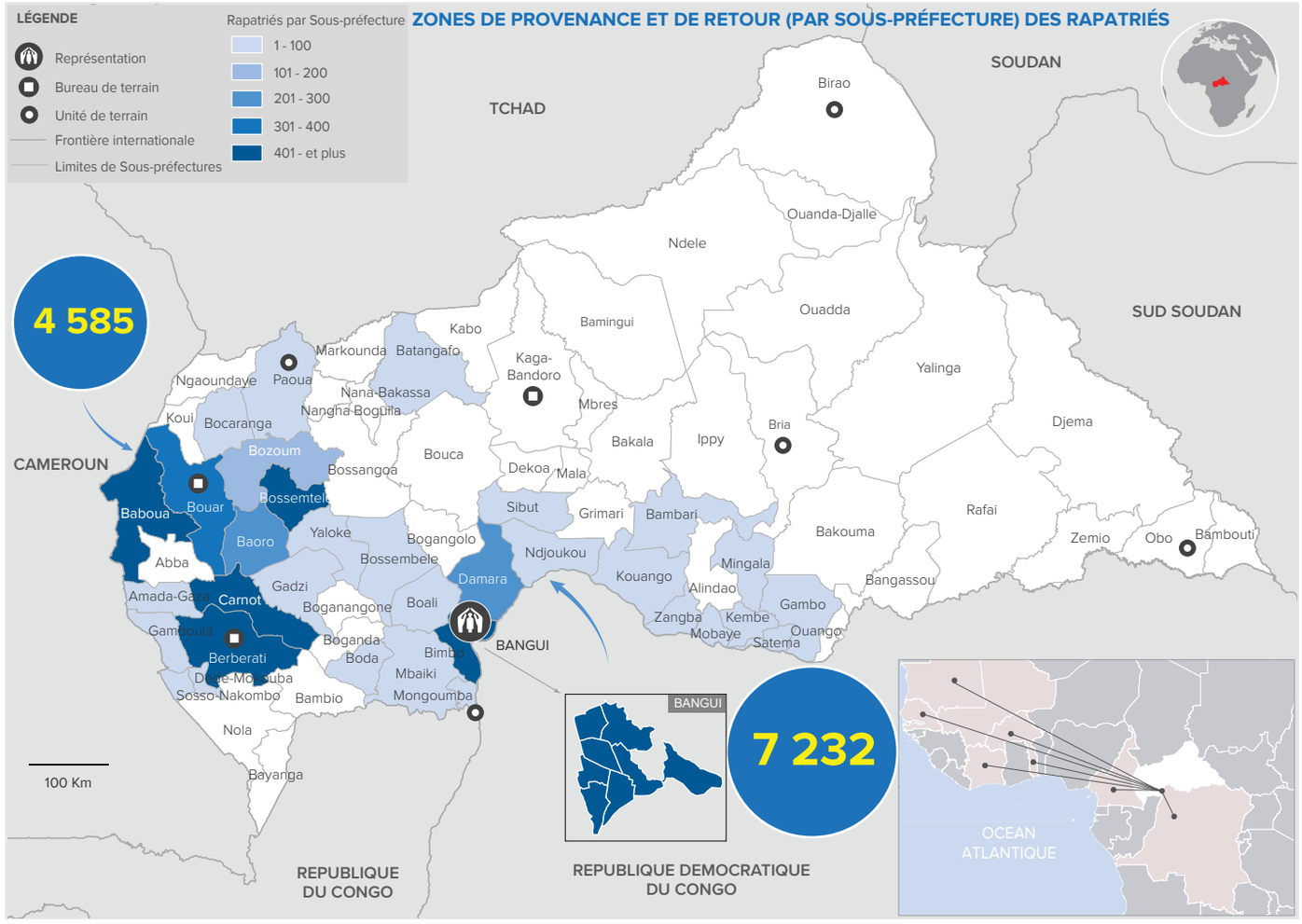

COMPOSITION PAR TRANCHE D'ÂGE ET SEXE

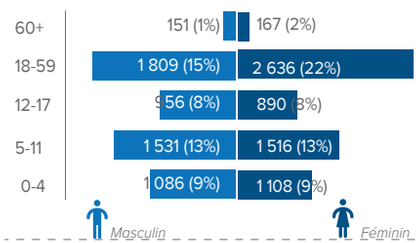

PAYS DE PROVENANCE

RDC	7 232 (61%)
Cameroun	4 585 (39%)
Mali	11
Mauritanie	8
Côte d'Ivoire	7
Togo	4
Sénégal	2
Burkina-Faso	1

ZONES DE RETOUR (SOUS-PRÉFECTURE)

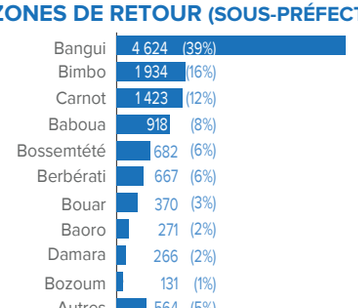

NOMBRE DE CONVOIS

11	11	29
Convois aériens	Convois terrestres	Convois fluviaux

ENFANTS EN ÂGE SCOLAIRE (3-17 ans)

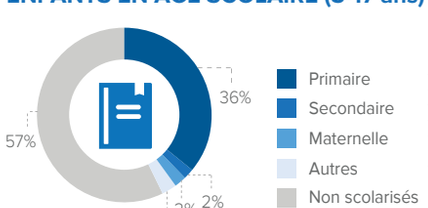

ÉVOLUTION MENSUELLE (7 derniers mois)

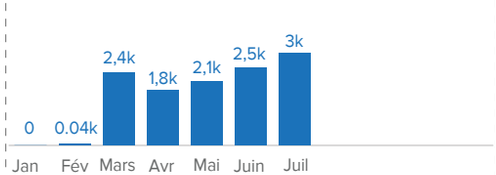

ASSISTANCE CASH

USD 1 732 M* Distribués

*Données au 31 juillet 2024

AMENAGEMENTS STRUCTURAUX

3 Centres de transit et
2 Centres de passage amenagés

PARTENAIRES

CNR/PARET, PAM, UNFPA, FCA, NRC, AIRD, NOURRIR, ECOBANK

BAILLEURS

ONUSIDA, Canada, CERF, Education Cannot Wait

The boundaries and names shown and the designations used on this map do not imply official endorsement or acceptance by the United Nations

Date de mise à jour: 20 Août 2024 Sources: UNHCR Feedback: tassi@unhcr.org Plus d'information: http://data2.unhcr.org