Flash Update #9: L'afflux de réfugiés soudanais au Tchad continue| Date: 5 mai 2025

Réfugiés Soudanais accueillis aux points d'entrée dans les provinces du Wadi-Fira et de l'Ennedi Est au Tchad. ©UNHCR/Tchad

Des informations en provenance du Soudan font état d'une situation sécuritaire extrêmement instable, marquée par des affrontements violents et une insécurité généralisée dans plusieurs États, notamment au Darfour.

Dans cette région, les combats restent particulièrement intenses à El Fasher et le camp de Zamzam, où l'on déplore de nombreuses victimes civiles. Des affrontements armés ont également été signalés le long de la route El Fasher–Tawila ainsi que dans la zone de Umm Kaddadah, au Darfour du Nord. Par ailleurs, les États du Darfour Occidental et Central sont le théâtre de combats de grande ampleur, qui ont un impact direct sur les populations locales. Face à cette détérioration de la situation, un nombre croissant de Soudanais fuient vers le Tchad, en particulier dans les provinces du Wadi-Fira et de l'Ennedi-Est.

Entre le 21 avril et le 4 mai 2025, le HCR et ses partenaires, en soutien au Gouvernement de la République du Tchad ont enregistré un afflux important de 18 550 nouveaux arrivants, majoritairement des femmes et des enfants dont 77 % dans le Wadi Fira et 23% dans l'Ennedi Est. Le HCR, l'UNICEF, World Vision et JRS travaillent conjointement avec des agents du Ministère des Affaires sociales à Tine depuis le 28 avril pour une meilleure documentation et référencement des cas de protection de l'enfant ainsi que la coordination. A ce jour, les équipes de protection de l'enfant ont documenté 752 cas d'enfants à risque parmi les nouveaux réfugiés dont 22 blesses de guerre.

Les réfugiés racontent des récits poignants de violations graves des droits humains qui les ont contraints à quitter précipitamment leurs foyers. « *Le voyage se fait clandestinement : la plupart des hommes ont été tués, des femmes et des filles violées, des bétails volés et des maisons incendiées* », nous disent les réfugiés.

Charfa Daoud Oumar, une jeune femme soudanaise, a souligné qu'elle avait rencontré des difficultés de transport pour venir à Tiné. Elle n'avait pas mangé pendant trois jours et ne disposait pas des moyens pour continuer le voyage. Grâce à la générosité des transporteurs, elle a eu la

chance de poursuivre le voyage jusqu'à Tiné. Les transporteurs interviewés affirment qu'ils transportent ces personnes à un prix très modeste et parfois gratuitement pour les ménages qui n'ont pas les moyens. Ils ont souligné que des milliers de personnes sont bloquées à Tawila, au

Darfour (Soudan), en raison de l'absence de moyens de transport.

Stationnement des camions transportant les nouveaux arrivants à la frontière Tiné

Certains évoquent des attaques ciblées, des pillages et des violences sexuelles. Epuisés et démunis, ces réfugiés arrivent au terme de longues marches à pied, ayant parcouru de grandes distances et contourné les zones de combat pour échapper au danger ou a bord de camions pour ceux qui ont encore des moyens.

Face à cette crise humanitaire, plusieurs partenaires, dont le HCR, la CNARR, la CRT, NIRVANA, le CICR, l'UNICEF, SECADEV, LMI, MSF Belgique et ADES, se sont mobilisés pour assurer la protection, l'accès à l'eau et aux soins de santé. Le HCR coordonne avec le gouvernement tchadien et les acteurs humanitaires une réponse d'urgence, malgré les graves insuffisances dans les secteurs essentiels. Les nouveaux réfugiés sont relocalisés vers le site d'Iridimi, dans la province du Wadi-Fira. Au 4 mai 2025, 1850 réfugiés ont été relocalisés.
Confrontés à des besoins humanitaires croissants et à un important déficit de financement, le HCR et ses partenaires peinent à répondre aux besoins les plus urgents, notamment en matière d'abris, d'eau et d'assainissement, de soins de santé et d'assistance alimentaire.

Cette carte indique les principaux points d'entrée des nouveaux arrivants du Soudan au Tchad, afin de clarifier les tendances des mouvements de réfugiés et les zones concernées :

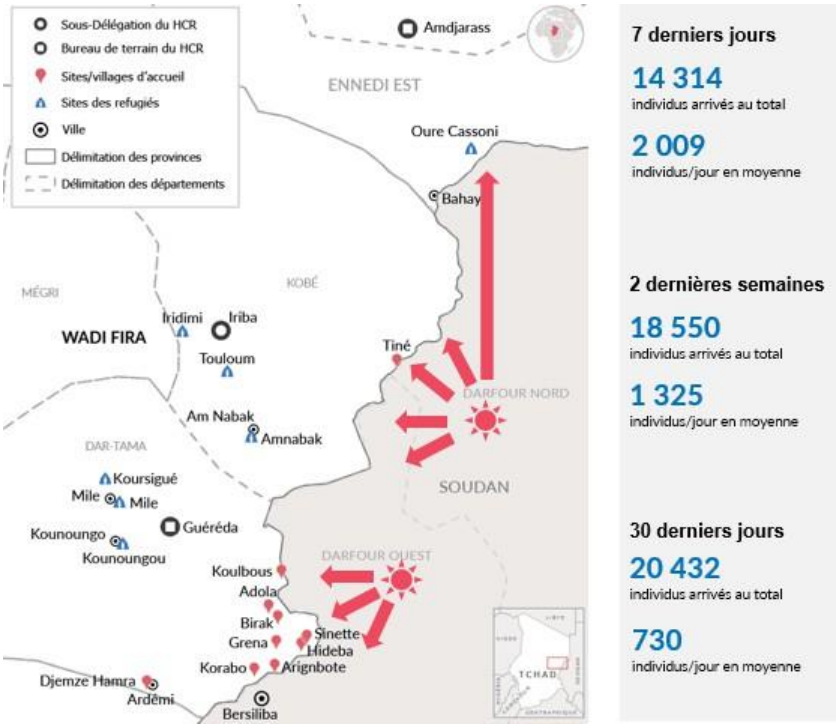
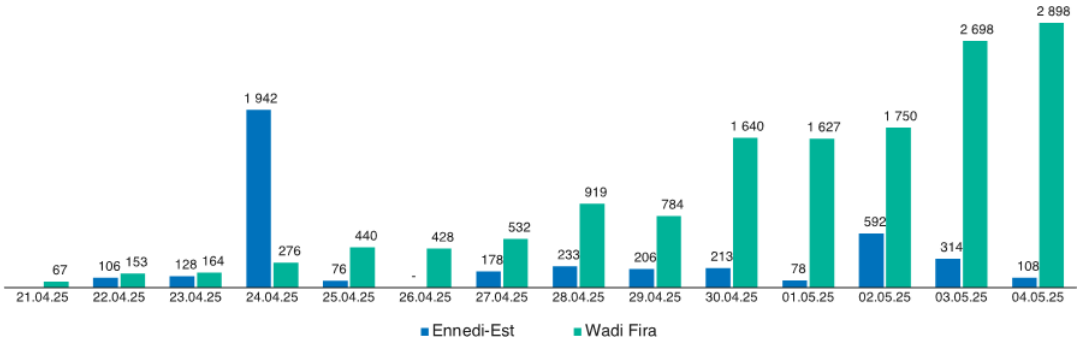
Evolution journalière des arrivées