CHIFFRES CLÉS

319	1	44	133	1	22
PERSONNES RECONNUES	PERSONNE EN ATTENTE	PERSONNES REJETÉES	MÉNAGES RECONNUS	MÉNAGE EN ATTENTE	MÉNAGES REJETÉS

51%	49%	56%	40%	4%
HOMMES RECONNUS	FEMMES RECONNUES	ENFANTS < 18 ANS RECONNUS	ADULTES 18 – 59 ANS RECONNUES	PERSONNES AGEES >=60 ANS RECONNUES

CONTEXTE OPÉRATIONNEL

En République Démocratique du Congo (RDC), la Commission Nationale pour les Réfugiés (CNR) est responsable de la détermination du statut des réfugiés (DSR), conformément aux dispositions prévues par la loi 021/2002 portant statut de réfugiés en RDC. En attendant la mise en place de la Commission de Recours, la Commission Nationale en charge de l'éligibilité au statut de réfugié poursuit ses activités à travers des sessions mensuelles d'éligibilité. Les efforts ainsi consentis concourent à l'atteinte de l'objectif « zéro demandeur d'asile » en RDC, à terme. Cela reste un défi au regard du nombre de demandeurs d'asile qui fluctue mois après mois au gré des développements dans les pays voisins et des exigences internes d'enregistrement et/ou de vérification physique des réfugiés et demandeurs d'asile.

TRAVAIL DE LA COMMISSION D'ÉLIGIBILITÉ

- **120** dossiers instruits de 319 personnes
- **1** mission DSR conduite
- **7** sessions de la commission d'éligibilité
- **0** session de la commission des recours
- **1** formation aux membres de deux commissions (22 autorités formées)

PERSONNES RECONNUES, REJETÉES ET EN ATTENTE PAR PROVINCE

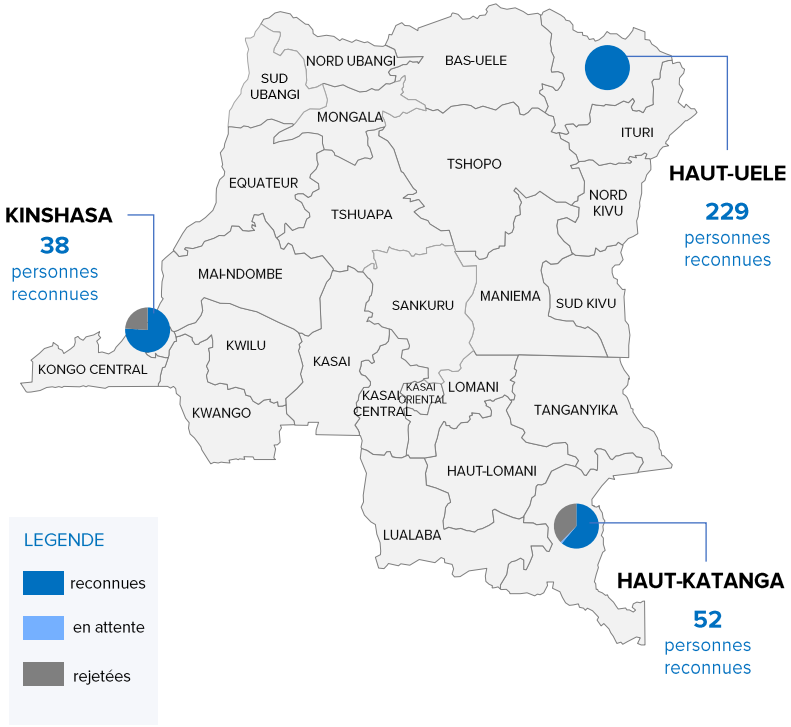

PAYS D'ORIGINE DES PERSONNES RECONNUES

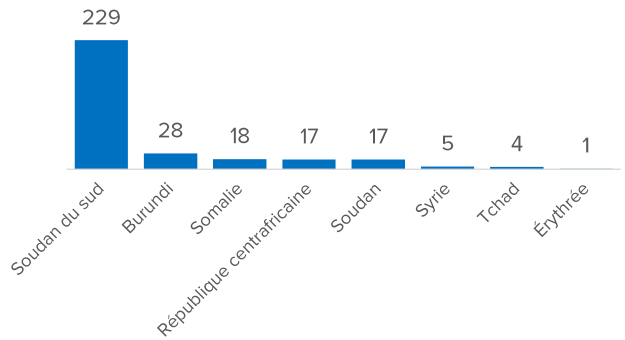

ÉVOLUTION DES DEMANDEURS D'ASILE ET PERSONNES RECONNUES EN 2025

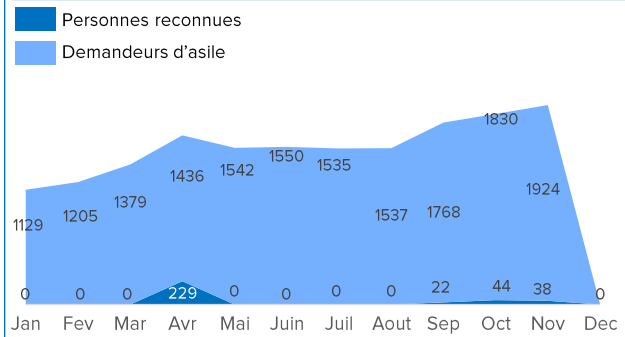

PROVINCE DE RÉSIDENCE DES PERSONNES RECONNUES

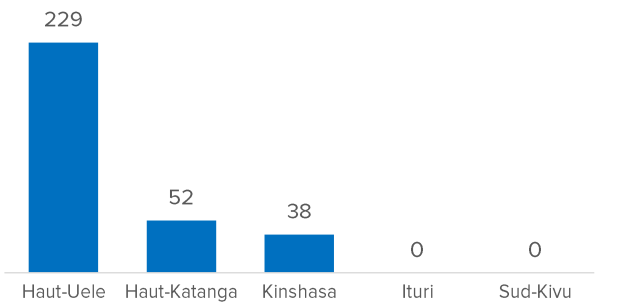
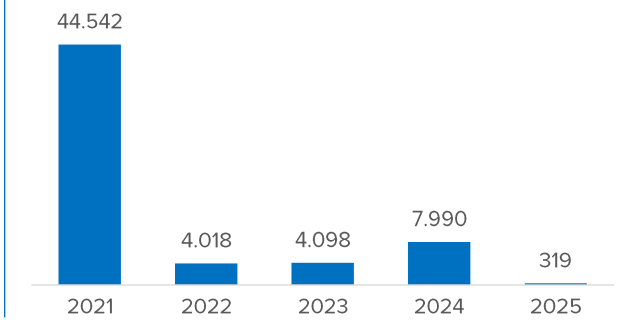
PERSONNES RECONNUES DEPUIS 2021