UNHCR
L'Agence des Nations Unies pour les réfugiés

RÉPUBLIQUE DÉMOCRATIQUE DU CONGO

# LA RDC EN BREF

au 31 décembre 2025

## Points clés

1. Après le Soudan, la RDC[1] est le deuxième pays d'Afrique comptant le plus grand nombre de personnes déplacées internes.
2. La RDC accueille plus de 600 000 réfugiés et de demandeurs d'asile.
3. L'absence d'un système d'enregistrement civil adéquat expose de nombreuses personnes en RDC au risque d'apatridie. Le HCR s'est joint au Programme de Nations Unies sur l'identité juridique afin d'appuyer le gouvernement de la RDC dans la mise en place d'un système d'enregistrement solide et inclusif pour toutes les populations, garantissant que personne ne soit laissé pour compte.

**Réfugiés et demandeurs d'asile en RDC**
au 31 décembre 2025
**603 851**

**Personnes déplacées en RDC (PDI)** au 30 septembre 2025
**5,35 millions**

**PDI retournées**
au 30 septembre 2025
**4,09 millions**

**Rapatriés vers les pays limitrophes** (de 2022 à 2025)
**49 074**

**Rapatriés vers la RDC**
(de 2022 à 2025)
**14 344**

**Réfugiés congolais en Afrique**
au 31 décembre 2025
**1 242 997**

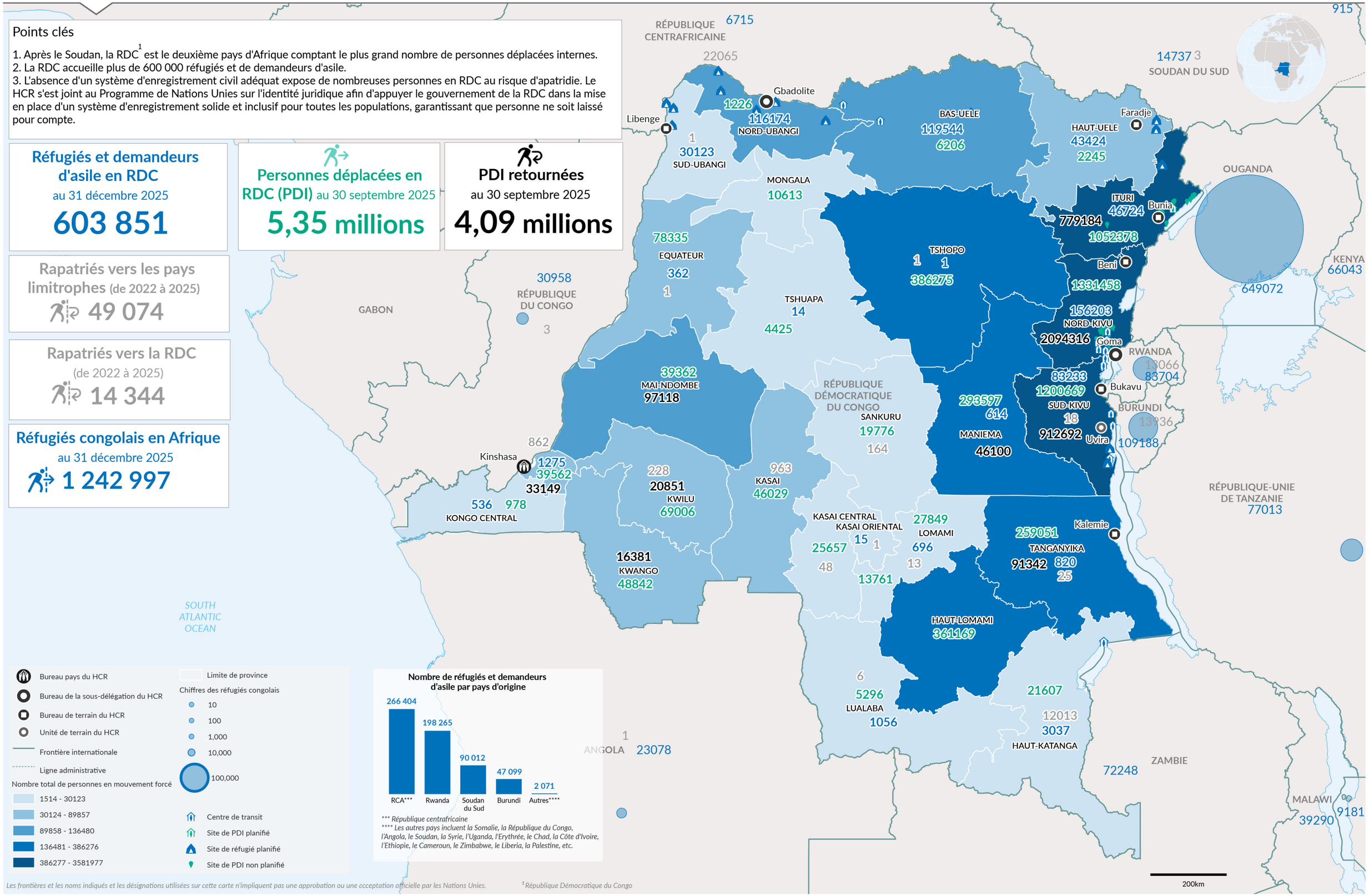


Bureau pays du HCR
Bureau de la sous-délégation du HCR
Bureau de terrain du HCR
Unité de terrain du HCR
Frontière internationale
Ligne administrative

Nombre total de personnes en mouvement forcé
- 1514 - 30123
- 30124 - 89857
- 89858 - 136480
- 136481 - 386276
- 386277 - 3581977

Limite de province

Chiffres des réfugiés congolais
- 10
- 100
- 1,000
- 10,000
- 100,000

Centre de transit
Site de PDI planifié
Site de réfugié planifié
Site de PDI non planifié

**Nombre de réfugiés et demandeurs d'asile par pays d'origine**




**** République centrafricaine*
***** Les autres pays incluent la Somalie, la République du Congo, l'Angola, le Soudan, la Syrie, l'Uganda, l'Erythrée, le Chad, la Côte d'Ivoire, l'Ethiopie, le Cameroun, le Zimbabwe, le Liberia, la Palestine, etc.*

*Les frontières et les noms indiqués et les désignations utilisées sur cette carte n'impliquent pas une approbation ou une acceptation officielle par les Nations Unies.*

[1] *République Démocratique du Congo*

**Date d'impression :** 29 Jan 2026 **Sources:** UNHCR, Commissions Mouvements de Populations (CMP), OCHA et partnenaires **Auteur:** UNHCR - Kinshasa **Feedback:** mapping@unhcr.org **Nom de fichier:** COD_RDC_en_bref_31_décembre_2025_A3L