TCHAD: PERSONNES DEPLACEES DE FORCE

Juillet 2026

CHIFFRES CLES SUR LES PERSONNES DEPLACEES DE FORCE

2 276 745
Total

1 552 971
Réfugiés

9 536
Demandeurs d'asile

219 595
Personnes déplacées internes (lac)

494 643
Migrants retournés*

AUTRES CHIFFRES CLES

18 887
Réfugiés camerounais assistés pour le rapatriement volontaire

940 612
Nouveaux arrivants du Soudan depuis avril 2023

** Migrants retournés à risque d'apatridie venus de : Niger, RCA et Soudan.*

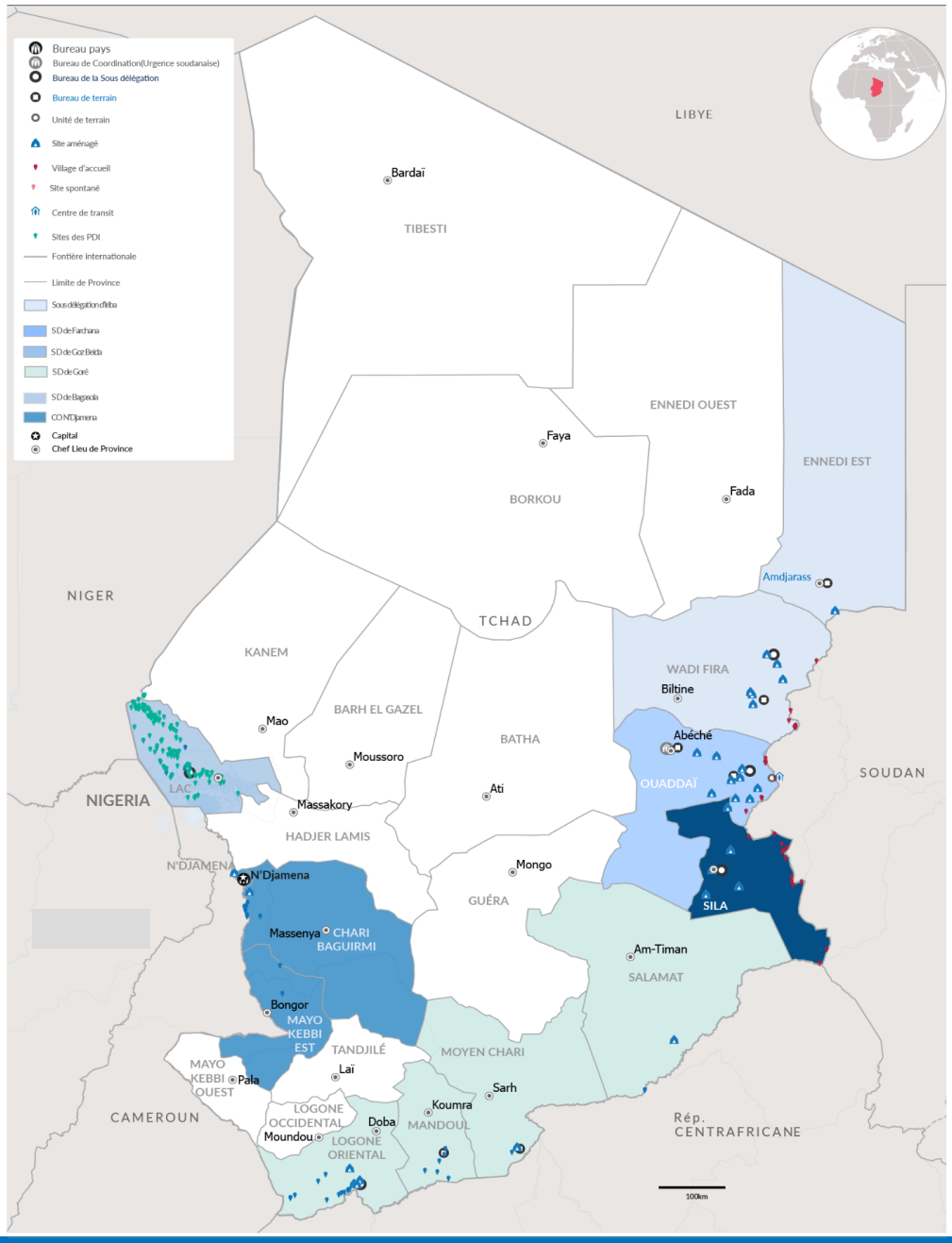

REFUGIES ET DEMANDEURS D'ASILE

Tranche d'âge

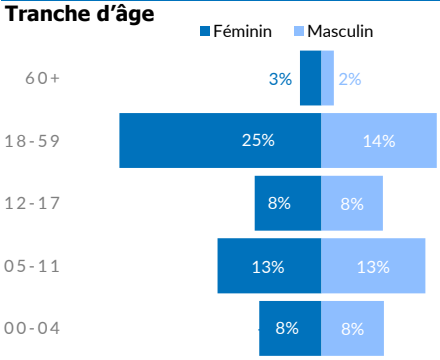

Pays d'origine

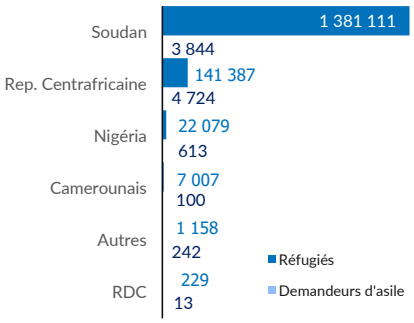

Sous-Délégation

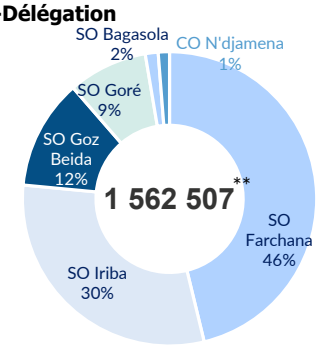

*** Population réfugié et demandeurs d'asile*

58% de la population des réfugiés et demandeurs d'asile au Tchad sont des enfants.

54% de la population des femmes sont en âge de procréation (13-49 ans).

66% de la population de réfugiés et demandeurs d'asile au Tchad vivent dans des sites aménagés

20% De la population des personnes à besoin spécifique sont des personnes vivant avec handicap.

88% de la population des enfants réfugiés et demandeurs d'asile au Tchad sont en âge d'éducation

1 211 Elèves bénéficient de bourses d'études, dont 278 via le programme DAFI et 655 grâce au soutien CBI.

Contact : UNHCR Chad Odm| chdndata@unhcr.org

Sources : CNARR, UNHCR, Cluster CCCM, OIM-DTM

TCHAD: PERSONNES DEPLACEES DE FORCE

Juillet 2026

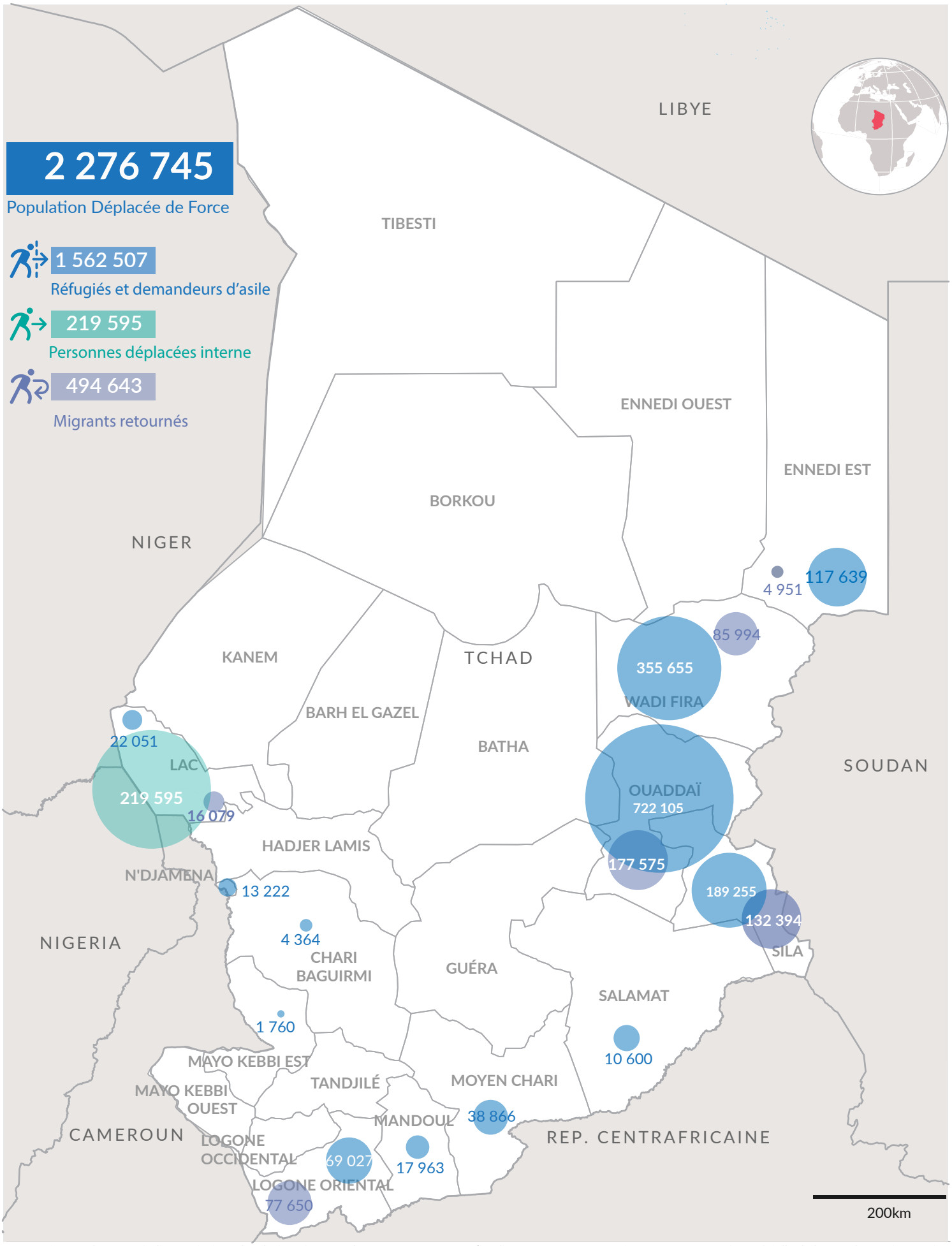

Les frontières et les noms indiqués ainsi que les désignations employées sur cette carte n'impliquent aucune reconnaissance ou acceptation officielle de la part des Nations Unies.

Printing date: 04 Aout 2026 **Sources:** UNCS, UNHCR, IOM **Auteur:** UNHCR CHAD|ODM **Feedback:** chdndata@unhcr.org

TCHAD: REFUGIES ET DEMANDEURS D'ASILE

Juillet 2026

UNHCR
L'Agence des Nations Unies pour les réfugiés

1 562 507
INDIVIDUS

384 126
MENAGES

Répartition par **province**

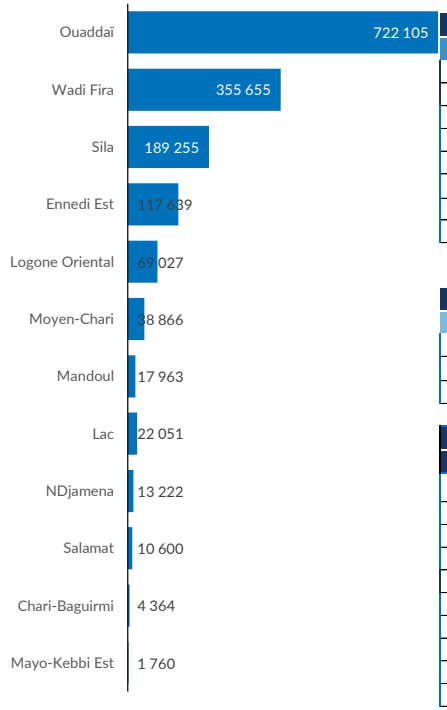

SO Bagasola	
22 051	
Dar es Salam*	18 540
Bol	1 688
NGouboua	511
Kiskawa	616
Liwa	349
Tchoukoutalia	184
Autres	163

BO N'Djaména	
19 346	
N'Djaména	13 222
Mayo-Kebbi Est	1 760
Chari-Baguirmi	4 364

SO Goré	
136 456	
Belom*	25 837
Villages Moy. Chari	13 029
Villages Logone Or.	15 537
Dosseye*	15 699
Doholo*	14 706
Amboko*	12 103
Gondjé*	10 982
Villages Moïssala	17 963
Moyo*	8 558
Villages Daha 1 & 2	2 042

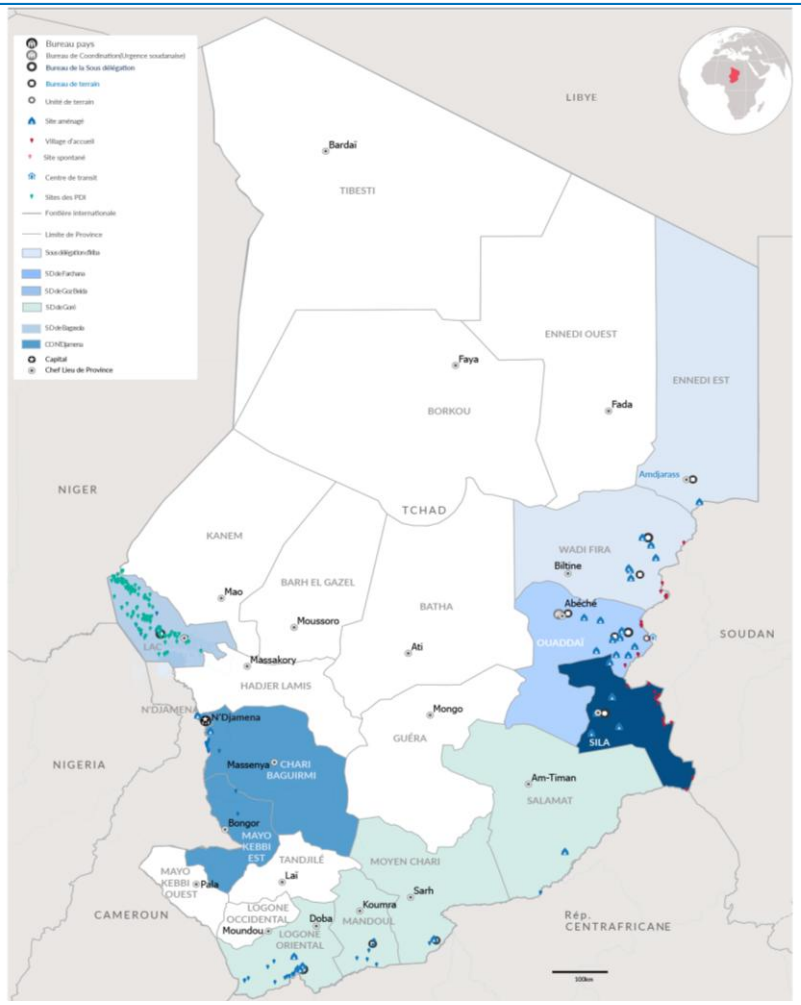

Coordination d'Abéché	
1 384 654	
SO Iriba	
473 294	
Touloum*	68 369
Am Nabak*	33 809
Iridimi*	42 118
Goudrane*	49 910
Tine	11 752
FO Amdjarass	
117 639	
Oure Cassoni*	117 639
FO Guéréda	
149 697	
Mile*	62 365
Kounoungou*	28 926
Koursigue*	13 141
Marasabre*	35 297
Maiba	4 005
Birak	2 761
Koulbous	3 202
SO Farchana	
722 105	
Farchana*	58 118
Aboutengué*	48 919
Metche*	43 371
Gaga*	41 919
Adre	219 845
Frontière Ouaddaï	26 934
FO Abeche	
44 951	
Kouchaguine*	29 976
Abéché et Abougoudam	14 975
FO Hadjer Hadid	
238 048	
Bredjing*	57 776
Alacha*	53 103
Treguine*	31 807
Arkoum*	75 386
Dougui*	19 976
FO Goz Beida	
189 255	
Goz Amir*	47 359
Zabout*	56 825
Djabal*	38 999
Kerfi	16 496
Frontière Sila	29 576

Principales nationalités(Réf. & ASY)

1 384 955
SOUDANAIS
Essentiellement dans les 21 sites aménagés et 1 village d'accueil de l'Est et en milieu urbain.

146 111
CENTRAFRICAINS
Essentiellement dans les six camps, sites et villages hôtes du Sud et en milieu urbain.

22 692
NIGERIANS
Répartis dans le camp de Dar Es Salam et villages hôtes dans la région du Lac ainsi qu'en milieu urbain.

7 107
CAMEROUNAIS
Constitué principalement des populations ayant fui les affrontements intercommunautaires dans le département du Logone et Chari au Cameroun. Ils se localisent dans les deux camps autour de N'Djaména et sur les rives du fleuve Logone.

1 642
AUTRES NATIONALITES
Au-delà des nationalités majeures, il y a des individus de diverses origines : AlgérieBénin, Burkina Faso, Burundi, Côte d'Ivoire, République du Congo, Égypte, Érythrée, Éthiopie, Gabon, Libye, Mali, République islamique d'Iran, Rwanda, Sénégal, Somalie, Soudan du Sud, Palestine, Yémen.

29
Nationalités en asile au Tchad

CHIFFRES CLES SUR LA CRISE SOUDANAISE

940 612
Nouveaux arrivants du Soudan 2023

409 819
Réfugiés Soudanais au Tchad avant la crise de 2023

* Site aménagé

Sources : CNARR/UNHCR

Feedback: ODM| chdndata@unhcr.org