

Rapport a la date du 13 Août 2012

Registration

Populations par sexe, nationalité et tranche d'âge

Sexe	Tous	Maliens	Nigériens
F	26715	24998	1717
M	22350	21078	1272
	49065	46076	2989

Sexe / Tranche age	Tous	Maliens	Nigériens
F<18	15921	14968	953
M<18	14262	13430	832
F>=18	10794	10030	764
M>=18	8088	7648	440
	49065	46076	2989

Sexe	Tous	Maliens	Nigériens
F	54.45%	50.95%	3.50%
M	45.55%	42.96%	2.59%
	100.00%	93.91%	6.09%

Sexe / Tranche age	Tous	Maliens	Nigériens
F<18	32.45%	30.51%	1.94%
M<18	29.07%	27.37%	1.70%
F>18	22.00%	20.44%	1.56%
M>18	16.48%	15.59%	0.90%
	100.00%	93.91%	6.09%

Localisation d'asile	Individus
ruraux	49065
urbains	6327
	55392

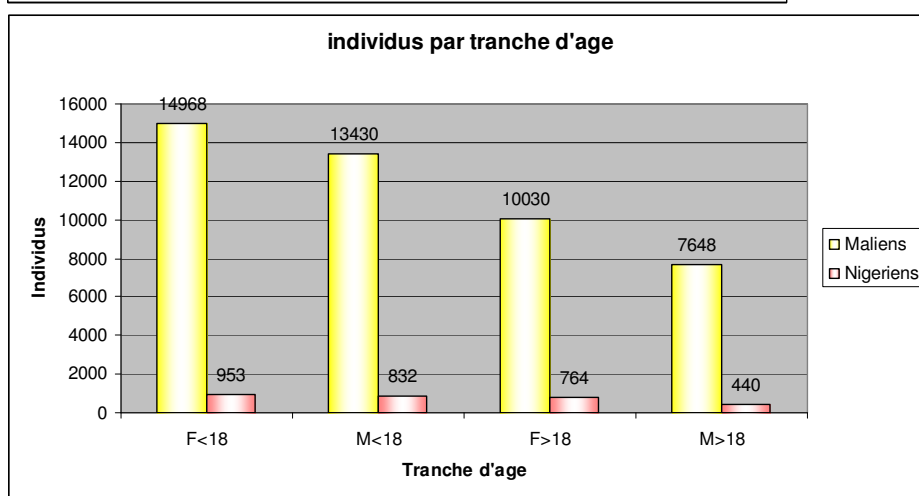
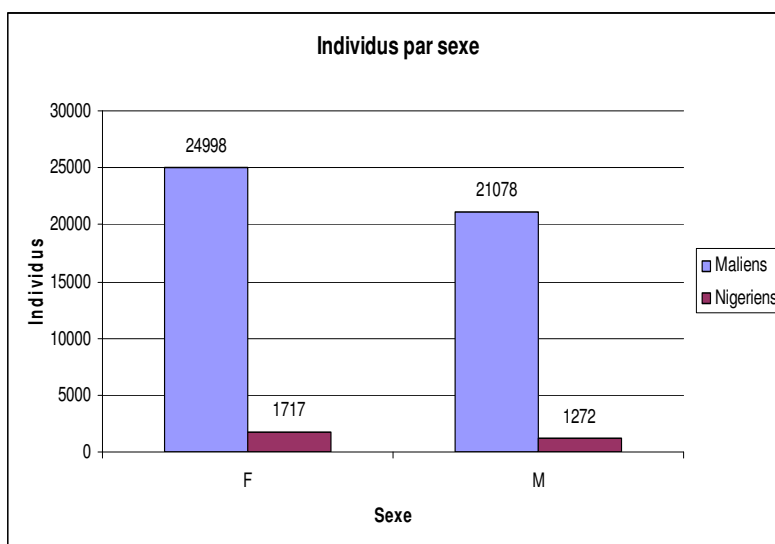

Axe	Site / Camp	GAO			GAO Total	Grand Total
		ANSONGO	GAO	MENAKA		
AYOROU	GAOUEL	1760			1760	1760
	INTADABDAB	315			315	315
	MBEIDOUN	972			972	972
	TABAREYBAREY	8246		16	8262	8262
	TIDIRGALENE	105			105	105
	TINFAGATE	675			675	675
AYOROU Total		12073		16	12089	12089
FILINGUE	ABALA	6		255	261	261
	Camp Abala	6	260	12049	12315	12315
	KIZAMOU			139	139	139
	MIEL			1388	1388	1388
	TIGZEFAN	2		2538	2540	2540
FILINGUE Total		14	260	16369	16643	16643
OUALLAM	BANIBANGOU			128	128	128
	CHINEGODRAR			148	148	148
	MANGAIZE	35		4929	4964	4964
OUALLAM Total		35		5205	5240	5240
TILLIA	AGANDO	33		12867	12900	12900
	CHINWAREN	5		2188	2193	2193
TILLIA Total		38		15055	15093	15093
Grand Total		12160	260	36645	49065	49065

Population de réfugiés par tranches d'âge (Household - Individus)

Axe	Camps / Sites	F 0-4	M 0-4	F 5-11	M 5-11	F 12-17	M 12-17	F 18-59	M 18-59	F >=60	M >=60	Grand Total
AYOROU	GAOUEL	202	166	303	246	108	86	409	178	42	20	1,760
	INTADABDAB	42	35	51	36	22	19	63	41	3	3	315
	MBEIDOUN	83	100	98	101	42	50	294	178	18	8	972
	TABAREYBAREY	976	949	1,653	1,341	294	229	1,765	945	77	33	8,262
	TIDIRGALENE	11	15	15	5	5	4	26	22	2	0	105
	TINFAGATE	64	54	108	127	31	21	156	103	8	3	675
AYOROU Total		1,378	1,319	2,228	1,856	502	409	2,713	1,467	150	67	12,089
FILINGUE	ABALA	35	30	50	34	21	17	48	22	3	1	261
	Camp Abala	1,503	1,242	1,875	1,748	820	856	2,332	1,713	68	158	12,315
	KIZAMOU	11	21	17	19	5	12	26	24	3	1	139
	MIEL	139	155	153	141	71	56	316	334	13	10	1,388
	TIGZEFAN	328	290	322	262	77	89	632	483	39	18	2,540
FILINGUE Total		2,016	1,738	2,417	2,204	994	1,030	3,354	2,576	126	188	16,643
OUALLAM	BANIBANGOU	18	19	10	16	13	6	29	12	2	3	128
	CHINEGODRAR	22	16	22	19	12	8	22	23	0	4	148
	MANGAIZE	667	636	720	633	229	200	1,161	600	67	51	4,964
OUALLAM Total		707	671	752	668	254	214	1,212	635	69	58	5,240
TILLIA	AGANDO	1,217	951	1,589	1,540	1,165	1,069	2,380	2,211	320	458	12,900
	CHINWAREN	220	196	328	256	154	141	454	409	16	19	2,193
TILLIA Total		1,437	1,147	1,917	1,796	1,319	1,210	2,834	2,620	336	477	15,093
Grand Total		5,538	4,875	7,314	6,524	3,069	2,863	10,113	7,298	681	790	49,065

Population de réfugiés maliens par tranche d'âge (Household - Individus)

Axe	Camps / Sites	F 0-4	M 0-4	F 5-11	M 5-11	F 12-17	M 12-17	F 18-59	M 18-59	F >=60	M >=60	Grand Total
AYOROU	GAOUEL	157	129	260	212	86	75	322	144	38	15	1,438
	INTADABDAB	42	35	51	36	22	19	63	41	3	3	315
	MBEIDOUN	43	38	48	42	16	15	116	56	5	3	382
	TABAREYBAREY	926	914	1,581	1,291	291	219	1,691	915	73	30	7,931
	TIDIRGALENE	11	15	15	5	5	4	26	22	2	0	105
	TINFAGATE	64	54	108	127	31	21	156	103	8	3	675
AYOROU Total		1,243	1,185	2,063	1,713	451	353	2,374	1,281	129	54	10,846
FILINGUE	Camp Abala	1,503	1,242	1,875	1,748	820	856	2,332	1,713	68	158	12,315
	KIZAMOU	7	18	12	12	5	10	17	19	2	1	103
	MIEL	120	139	133	128	65	48	290	323	12	10	1,268
	TIGZEFAN	326	287	317	257	75	88	628	482	39	17	2,516
FILINGUE Total		1,956	1,686	2,337	2,145	965	1,002	3,267	2,537	121	186	16,202
OUALLAM	BANIBANGOU	18	19	10	16	13	6	29	12	2	3	128
	MANGAIZE	518	485	555	528	175	155	901	448	49	38	3,852
OUALLAM Total		536	504	565	544	188	161	930	460	51	41	3,980
TILLIA	AGANDO	1,215	944	1,586	1,536	1,164	1,066	2,369	2,204	320	458	12,862
	CHINWAREN	220	195	325	255	154	141	453	408	16	19	2,186
TILLIA Total		1,435	1,139	1,911	1,791	1,318	1,207	2,822	2,612	336	477	15,048
Grand Total		5,170	4,514	6,876	6,193	2,922	2,723	9,393	6,890	637	758	46,076

Graphique : Population de réfugiés maliens par tranche d'âge (Household - Individus)

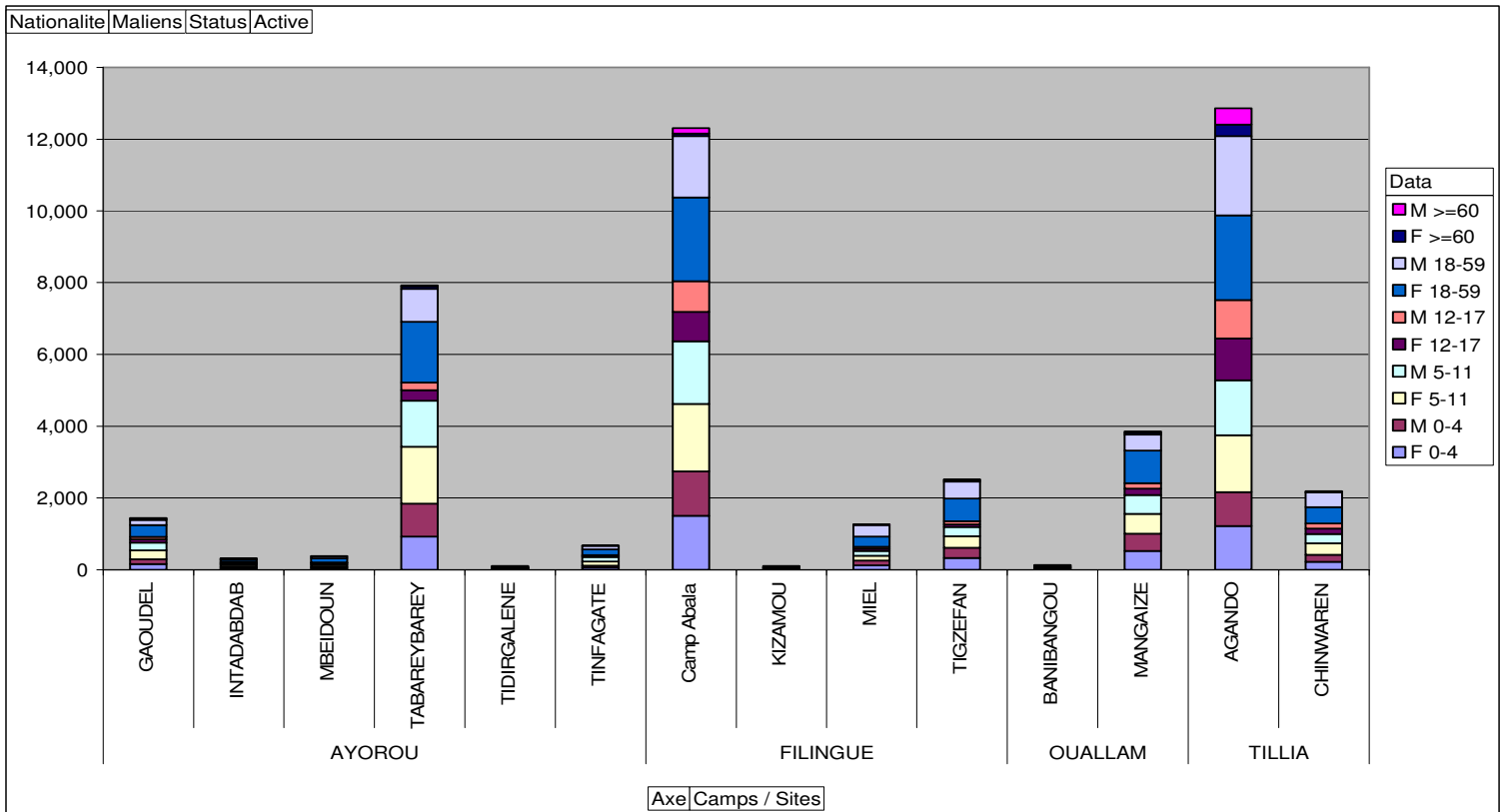

Population de réfugiés nigériens par tranches d'âge (Household - Individus)

Axe	Camps / Sites	F 0-4	M 0-4	F 5-11	M 5-11	F 12-17	M 12-17	F 18-59	M 18-59	F >=60	M >=60	Grand Total
AYOROU	GAOUEL	45	37	43	34	22	11	87	34	4	5	322
	MBEIDOUN	40	62	50	59	26	35	178	122	13	5	590
	TABAREYBAREY	50	35	72	50	3	10	74	30	4	3	331
AYOROU Total		135	134	165	143	51	56	339	186	21	13	1,243
FILINGUE	ABALA	35	30	50	34	21	17	48	22	3	1	261
	KIZAMOU	4	3	5	7	0	2	9	5	1	0	36
	MIEL	19	16	20	13	6	8	26	11	1	0	120
	TIGZEFAN	2	3	5	5	2	1	4	1	0	1	24
FILINGUE Total		60	52	80	59	29	28	87	39	5	2	441
OUALLAM	CHINEGODRAR	22	16	22	19	12	8	22	23	0	4	148
	MANGAIZE	149	151	165	105	54	45	260	152	18	13	1,112
OUALLAM Total		171	167	187	124	66	53	282	175	18	17	1,260
TILLIA	AGANDO	2	7	3	4	1	3	11	7	0	0	38
	CHINWAREN	0	1	3	1	0	0	1	1	0	0	7
TILLIA Total		2	8	6	5	1	3	12	8	0	0	45
Grand Total		368	361	438	331	147	140	720	408	44	32	2,989

Graphique: Population de réfugiés nigériens par tranche d'âge (Household - Individus)

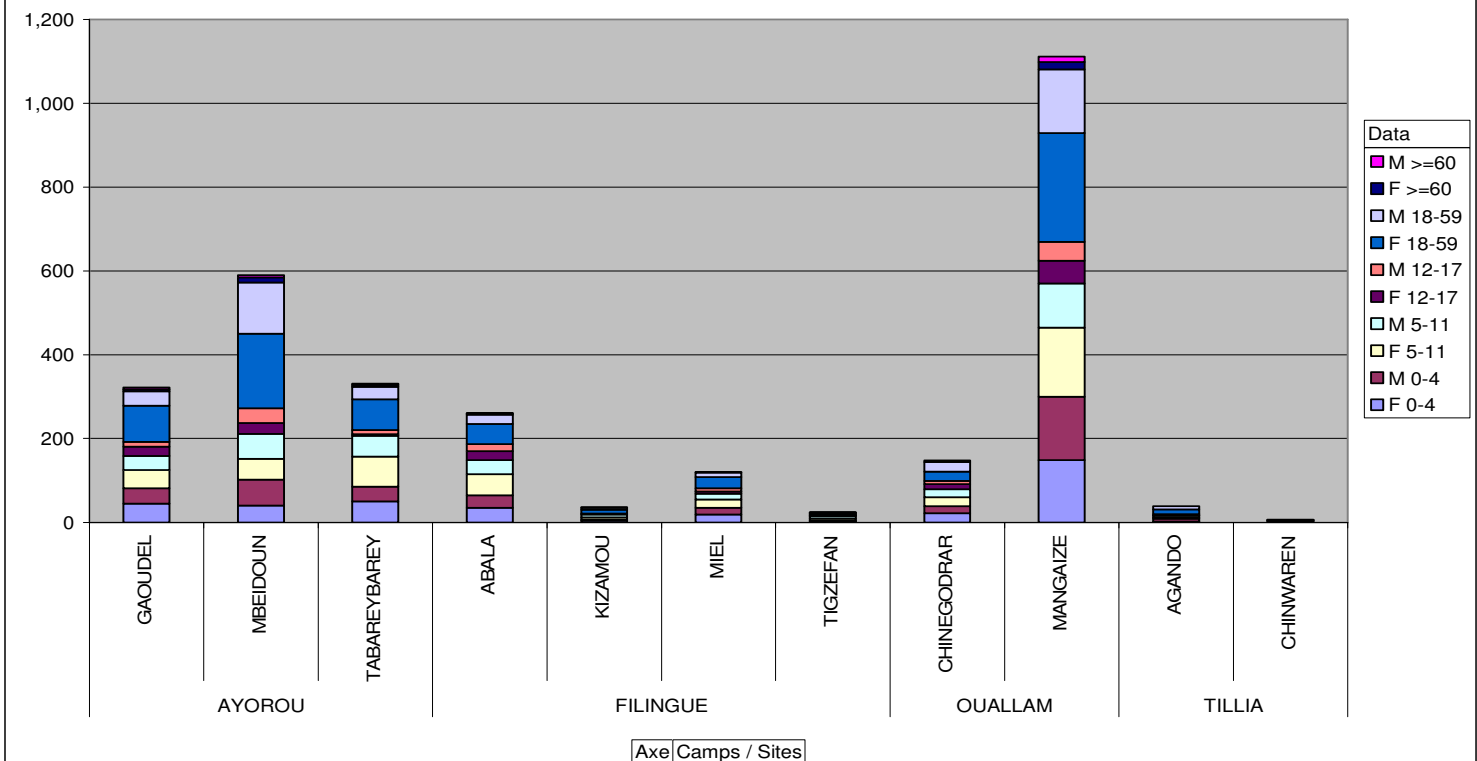

Population de réfugiés maliens enfants de moins de 18 ans:

Axe	Camps / Sites	F 0-4	M 0-4	F 5-11	M 5-11	F 12-17	M 12-17	Grand Total
AYOROU	GAOUEL	157	129	260	212	86	75	919
	INTADABDAB	42	35	51	36	22	19	205
	MBEIDOUN	43	38	48	42	16	15	202
	TABAREYBAREY	926	914	1,581	1,291	291	219	5,222
	TIDIRGALENE	11	15	15	5	5	4	55
	TINFAGATE	64	54	108	127	31	21	405
AYOROU Total		1,243	1,185	2,063	1,713	451	353	7,008
FILINGUE	Camp Abala	1,503	1,242	1,875	1,748	820	856	8,044
	KIZAMOU	7	18	12	12	5	10	64
	MIEL	120	139	133	128	65	48	633
	TIGZEFAN	326	287	317	257	75	88	1,350
FILINGUE Total		1,956	1,686	2,337	2,145	965	1,002	10,091
OUALLAM	BANIBANGOU	18	19	10	16	13	6	82
	MANGAIZE	518	485	555	528	175	155	2,416
OUALLAM Total		536	504	565	544	188	161	2,498
TILLIA	AGANDO	1,215	944	1,586	1,536	1,164	1,066	7,511
	CHINWAREN	220	195	325	255	154	141	1,290
TILLIA Total		1,435	1,139	1,911	1,791	1,318	1,207	8,801
Grand Total		5,170	4,514	6,876	6,193	2,922	2,723	28,398

Population de réfugiés maliens adultes de plus de 18 ans:

Axe	Camps / Sites	F 18-59	M 18-59	F >=60	M >=60	Grand Total
AYOROU	GAOUEL	322	144	38	15	519
	INTADABDAB	63	41	3	3	110
	MBEIDOUN	116	56	5	3	180
	TABAREYBAREY	1,691	915	73	30	2,709
	TIDIRGALENE	26	22	2	0	50
	TINFAGATE	156	103	8	3	270
AYOROU Total		2,374	1,281	129	54	3,838
FILINGUE	Camp Abala	2,332	1,713	68	158	4,271
	KIZAMOU	17	19	2	1	39
	MIEL	290	323	12	10	635
	TIGZEFAN	628	482	39	17	1,166
FILINGUE Total		3,267	2,537	121	186	6,111
OUALLAM	BANIBANGOU	29	12	2	3	46
	MANGAIZE	901	448	49	38	1,436
OUALLAM Total		930	460	51	41	1,482
TILLIA	AGANDO	2,369	2,204	320	458	5,351
	CHINWAREN	453	408	16	19	896
TILLIA Total		2,822	2,612	336	477	6,247
Grand Total		9,393	6,890	637	758	17,678

Population de retournes nigériens enfants de moins de 18 ans:

Axe	Camps / Sites	F 0-4	M 0-4	F 5-11	M 5-11	F 12-17	Grand Total
AYOROU	GAOUEL	45	37	43	34	22	192
	MBEIDOUN	40	62	50	59	26	272
	TABAREYBAREY	50	35	72	50	3	220
AYOROU Total		135	134	165	143	51	684
FILINGUE	ABALA	35	30	50	34	21	187
	KIZAMOU	4	3	5	7	0	21
	MIEL	19	16	20	13	6	82
	TIGZEFAN	2	3	5	5	2	18
FILINGUE Total		60	52	80	59	29	308
OUALLAM	CHINEGODRAR	22	16	22	19	12	99
	MANGAIZE	149	151	165	105	54	669
OUALLAM Total		171	167	187	124	66	768
TILLIA	AGANDO	2	7	3	4	1	20
	CHINWAREN	0	1	3	1	0	5
TILLIA Total		2	8	6	5	1	25
Grand Total		368	361	438	331	147	1,785

Population de retournes nigériens adultes de plus de 18 ans:

Axe	Camps / Sites	F 18-59	M 18-59	F >=60	M >=60	Grand Total
AYOROU	GAOUEL	87	34	4	5	130
	MBEIDOUN	178	122	13	5	318
	TABAREYBAREY	74	30	4	3	111
AYOROU Total		339	186	21	13	559
FILINGUE	ABALA	48	22	3	1	74
	KIZAMOU	9	5	1	0	15
	MIEL	26	11	1	0	38
	TIGZEFAN	4	1	0	1	6
FILINGUE Total		87	39	5	2	133
OUALLAM	CHINEGODRAR	22	23	0	4	49
	MANGAIZE	260	152	18	13	443
OUALLAM Total		282	175	18	17	492
TILLIA	AGANDO	11	7	0	0	18
	CHINWAREN	1	1	0	0	2
TILLIA Total		12	8	0	0	20
Grand Total		720	408	44	32	1,204

Population de réfugiés maliens et retournes nigériens enfants de moins de 18 ans:

Axe	Camps / Sites	F 0-4	M 0-4	F 5-11	M 5-11	M 12-17	F 12-17	Grand Total
AYOROU	GAOUEL	202	166	303	246	86	108	1,111
	INTADABDAB	42	35	51	36	19	22	205
	MBEIDOUN	83	100	98	101	50	42	474
	TABAREYBAREY	976	949	1,653	1,341	229	294	5,442
	TIDIRGALENE	11	15	15	5	4	5	55
	TINFAGATE	64	54	108	127	21	31	405
AYOROU Total		1,378	1,319	2,228	1,856	409	502	7,692
FILINGUE	ABALA	35	30	50	34	17	21	187
	Camp Abala	1,503	1,242	1,875	1,748	856	820	8,044
	KIZAMOU	11	21	17	19	12	5	85
	MIEL	139	155	153	141	56	71	715
	TIGZEFAN	328	290	322	262	89	77	1,368
FILINGUE Total		2,016	1,738	2,417	2,204	1,030	994	10,399
OUALLAM	BANIBANGOU	18	19	10	16	6	13	82
	CHINEGODRAR	22	16	22	19	8	12	99
	MANGAIZE	667	636	720	633	200	229	3,085
OUALLAM Total		707	671	752	668	214	254	3,266
TILLIA	AGANDO	1,217	951	1,589	1,540	1,069	1,165	7,531
	CHINWAREN	220	196	328	256	141	154	1,295
TILLIA Total		1,437	1,147	1,917	1,796	1,210	1,319	8,826
Grand Total		5,538	4,875	7,314	6,524	2,863	3,069	30,183

Population de réfugiés maliens et retournes nigériens adultes de plus de 18 ans:

Axe	Camps / Sites	Female1859	Male1859	Female60	Male60	Grand Total
AYOROU	GAOUEL	409	178	42	20	649
	INTADABDAB	63	41	3	3	110
	MBEIDOUN	294	178	18	8	498
	TABAREYBAREY	1,765	945	77	33	2,820
	TIDIRGALENE	26	22	2	0	50
	TINFAGATE	156	103	8	3	270
AYOROU Total		2,713	1,467	150	67	4,397
FILINGUE	ABALA	48	22	3	1	74
	Camp Abala	2,332	1,713	68	158	4,271
	KIZAMOU	26	24	3	1	54
	MIEL	316	334	13	10	673
	TIGZEFAN	632	483	39	18	1,172
FILINGUE Total		3,354	2,576	126	188	6,244
OUALLAM	BANIBANGOU	29	12	2	3	46
	CHINEGODRAR	22	23	0	4	49
	MANGAIZE	1,161	600	67	51	1,879
OUALLAM Total		1,212	635	69	58	1,974
TILLIA	AGANDO	2,380	2,211	320	458	5,369
	CHINWAREN	454	409	16	19	898
TILLIA Total		2,834	2,620	336	477	6,267
Grand Total		10,113	7,298	681	790	18,882

Population de retournés nigériens par tranches d'âge (Household - Individus)

Axe	Camps / Sites	F 0-4	M 0-4	F 5-11	M 5-11	F 12-17	M 12-17	F 18-59	M 18-59	F >=60	M >=60	Grand Total
AYOROU	GAOUEL	45	37	43	34	22	11	87	34	4	5	322
	MBEIDOUN	40	62	50	59	26	35	178	122	13	5	590
	TABAREYBAREY	50	35	72	50	3	10	74	30	4	3	331
AYOROU Total		135	134	165	143	51	56	339	186	21	13	1,243
FILINGUE	ABALA	35	30	50	34	21	17	48	22	3	1	261
	KIZAMOU	4	3	5	7	0	2	9	5	1	0	36
	MIEL	19	16	20	13	6	8	26	11	1	0	120
	TIGZEFAN	2	3	5	5	2	1	4	1	0	1	24
FILINGUE Total		60	52	80	59	29	28	87	39	5	2	441
OUALLAM	CHINEGODRAR	22	16	22	19	12	8	22	23	0	4	148
	MANGAIZE	149	151	165	105	54	45	260	152	18	13	1,112
OUALLAM Total		171	167	187	124	66	53	282	175	18	17	1,260
TILLIA	AGANDO	2	7	3	4	1	3	11	7	0	0	38
	CHINWAREN	0	1	3	1	0	0	1	1	0	0	7
TILLIA Total		2	8	6	5	1	3	12	8	0	0	45
Grand Total		368	361	438	331	147	140	720	408	44	32	2,989

Graphique: Population de réfugiés nigériens par tranche d'âge (Household - Individus)

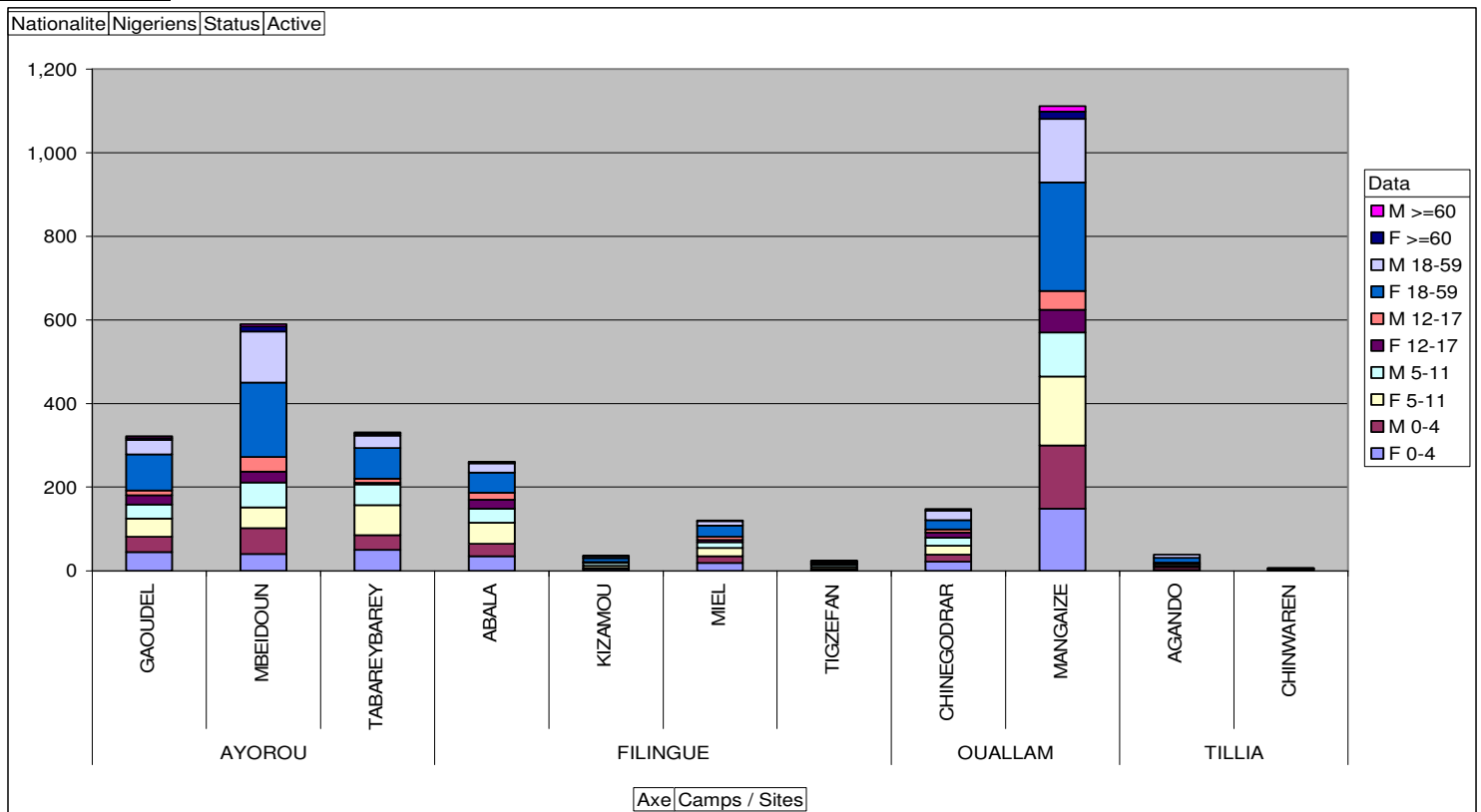

Population de réfugiés par site et par camps (Household - Individus)

Axe	Sites / Camps	Maliens		Nigériens		Total Menages	Total Individus
		Menages	Individus	Menages	Individus		
AYOROU	GAOUEL	352	1438	81	322	433	1760
	INTADABDAB	57	315			57	315
	MBEIDOUN	124	382	175	590	299	972
	TABAREYBAREY	1687	7931	64	331	1751	8262
	TIDIRGALENE	39	105			39	105
	TINFAGATE	222	675			222	675
AYOROU Total		2481	10846	320	1243	2801	12089
FILINGUE	ABALA			54	261	54	261
	Camp Abala	2348	12315			2348	12315
	KIZAMOU	23	103	8	36	31	139
	MIEL	422	1268	28	120	450	1388
	TIGZEFAN	702	2516	4	24	706	2540
FILINGUE Total		3495	16202	94	441	3589	16643
OUALLAM	BANIBANGOU	41	128			41	128
	CHINEGODRAR			39	148	39	148
	MANGAIZE	1002	3852	284	1112	1286	4964
OUALLAM Total		1043	3980	323	1260	1366	5240
TILLIA	AGANDO	2392	12862	7	38	2399	12900
	CHINWAREN	435	2186	1	7	436	2193
TILLIA Total		2827	15048	8	45	2835	15093
Grand Total		9846	46076	745	2989	10591	49065

Graphique: Population de réfugiés par site et par camps (Household - Individus)

Process Status | Active

Maliens - Menages

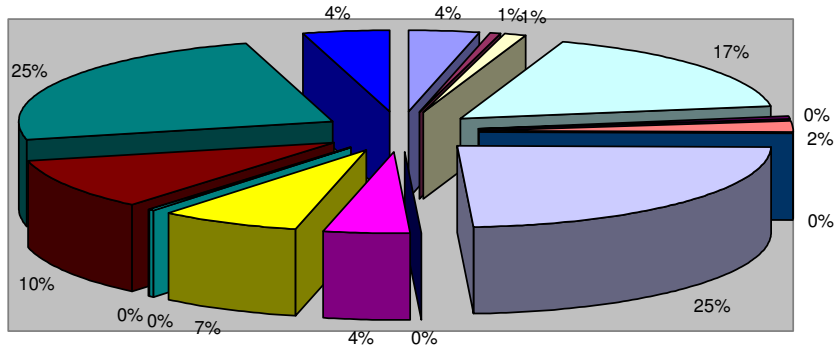

Axe
Sites / Camps
AYOROU GAOUDEL
AYOROU INTADABDAB
AYOROU MBEIDOUN
AYOROU TABAREYBAREY
AYOROU TIDIRGALENE
AYOROU TINFAGATE
FILINGUE ABALA
FILINGUE Camp Abala
FILINGUE KIZAMOU
FILINGUE MIEL
FILINGUE TIGZEFAN
OUALLAM BANIBANGOU
OUALLAM CHINEGODRAR
OUALLAM MANGAIZE
TILLIA AGANDO
TILLIA CHINWAREN

Nationalite | Data

Process Status | Active

Maliens Individus

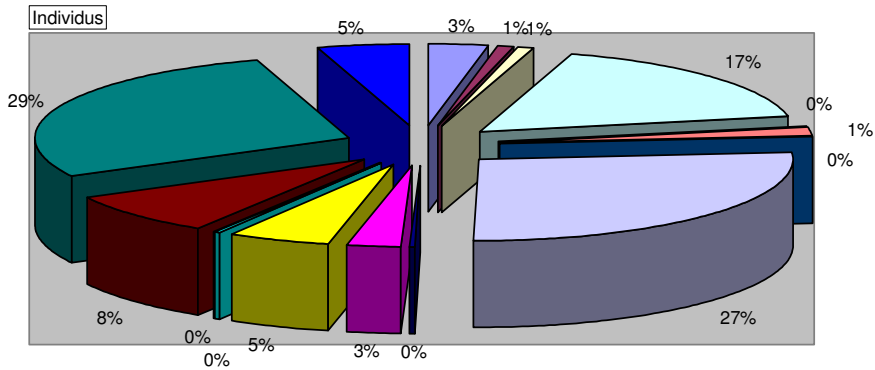

Axe
Sites / Camps
AYOROU GAOUDEL
AYOROU INTADABDAB
AYOROU MBEIDOUN
AYOROU TABAREYBAREY
AYOROU TIDIRGALENE
AYOROU TINFAGATE
FILINGUE ABALA
FILINGUE Camp Abala
FILINGUE KIZAMOU
FILINGUE MIEL
FILINGUE TIGZEFAN
OUALLAM BANIBANGOU
OUALLAM CHINEGODRAR
OUALLAM MANGAIZE
TILLIA AGANDO
TILLIA CHINWAREN

Nationalite

Population de réfugiés par mois d'arrivée (Household - Individus)

Date d'arrivee	2011		2012		Total Menages	Total Individus
	Menages	Individus	Menages	Individus		
Jan			993	4845	993	4845
Feb			3855	18582	3855	18582
Mar			1763	8214	1763	8214
Apr			1666	6462	1666	6462
May			826	3464	826	3464
Jun			663	3256	663	3256
Jul			703	3656	703	3656
Aug			120	575	120	575
Dec	2	11			2	11
Grand Total	2	11	10589	49054	10591	49065

Graphique : Population de réfugiés par mois d'arrivé (Household - Individus)

