

RAPPORT CONSOLIDE #4

RAPATRIEMENT VOLONTAIRE DES REFUGIES IVOIRIENS

Du 1^{er} JANVIER AU 31 MARS 2016

I – POINTS SAILLANTS



La fin du mois de Mars se distingue par une reprise à la hausse des activités de rapatriement avec un nombre important de convoi réceptionné à l'Ouest et le Sud-Ouest de la cote d'ivoire. Ces zones de retour ont grandement été marquées par la réception des convois de **11.508** individus dont **3 220** familles dans la période allant du 1^{er} janvier au 31 mars 2016.

Tous ces convois ont été escorté du lieu d'accueil aux centres de transits dans les deux zones où les rapatriés ont bénéficié des services et assistances offerts par le HCR et ses partenaires notamment des repas, des commodités d'hébergement, une ration de vivres pour 3 mois, des non- vivres, du cash et surtout des conseils avec un accent particulier sur les dispositions à prendre dans le cadre de la prévention de l'apatridie.

Dans le sud-est de la Côte d'Ivoire et plus précisément à Abidjan, nous avons réceptionné un retour volontaire (1 individu) en provenance de la Centrafrique en date du 16 Mars 2016 ainsi que 2 retours volontaires (2 individus) en provenance du Ghana. Ce qui nous fait un total rapatrié de 07 individus à savoir (04) en provenance du Togo, (02) individus en provenance du Ghana et de la Centrafrique (01) composés de 03 familles au cours de la période ici considérée.

En prélude à la réintégration des rapatriés, le HCR et ses partenaires du SAARA ont collecté auprès de chaque individu des informations détaillées sur l'identité, la documentation, le niveau d'éducation, les biens et les éventuels soucis particuliers de protection les concernant.

II - STATISTIQUES - 2016

DATES	TABOU		
	CONVOIS	PERSONNES	MENAGES
1/13/2016	1	252	52
1/15/2016	1	257	54
1/27/2016	1	313	79
1/29/2016	1	332	70
2/10/2016	1	319	74
2/17/2016	1	303	66
2/19/2016	1	301	64
2/24/2016	1	339	79
2/26/2016	1	326	78
3/2/2016	1	217	57
3/4/2016	1	87	31
3/8/2016	1	64	22
3/11/2016	1	96	28
3/18/2016	1	204	54
3/23/2016	1	238	58
3/30/2016	1	320	74
TOTAL	16	3968	940

DATES	SOUS - REGION		
	PAYS	PERSONNES	MENAGES
2/17/2016	TOGO	4	2
3/16/2016	CENTRAFRIQUE	1	1
3/30/2016	GHANA	2	2
TOTAL		7	5

DATES	GUIGLO		
	CONVOIS	PERSONNES	MENAGES
1/12/2016	1	331	95
1/15/2016	1	303	111
1/19/2016	1	393	92
1/21/2016	1	392	103
1/26/2016	1	578	171
1/28/2016	1	271	72
2/2/2016	1	393	122
2/4/2016	1	515	133
2/9/2016	1	279	90
2/16/2016	1	363	107
2/18/2016	1	311	90
2/23/2016	1	394	118
2/25/2016	1	142	43
3/1/2016	1	333	102
3/3/2016	1	211	67
3/8/2016	1	161	49
3/11/2016	1	200	70
3/15/2016	1	304	86
3/17/2016	1	459	193
3/22/2016	1	393	128
3/24/2016	1	340	83
3/29/2016	1	79	25
3/31/2016	1	388	125
TOTAL	23	7533	2275

Pays d'asile	Nombre de réfugiés	%
Liberia	24954	52.13%
Ghana	11247	23.14%
Guinée	7389	15.20%
Togo	2512	5.17%
Mali	1022	2.10%
Cameroun	313	0.64%
Mauritanie	272	0.56%
Gambie	250	0.51%
Benin	180	0.37%
Niger	55	0.11%
Centrafrique	15	0.03%
Burkina Faso	10	0.02%
Total	48217	100%

Répartition des réfugiés ivoiriens dans les pays d'asile

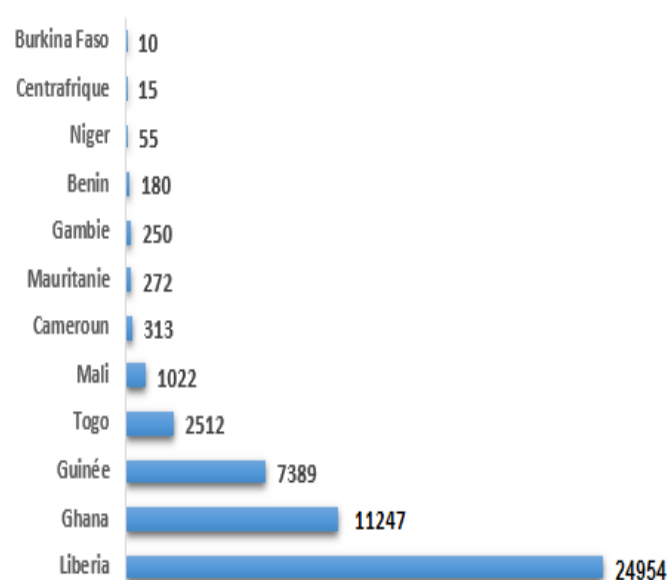

III – DEFIS MAJEURS

- 1 Au début du mois de mars 2016, nous avons constaté une réduction drastique sur la réception des candidats volontaires pour le rapatriement en Côte d'Ivoire à partir du Camp de Bahn au Liberia. Une reprise de l'engouement au retour est cependant notée ces deux dernières semaines précédant ce rapport. Il nous paraît plus plausible d'atteindre la cible de 15,000 personnes rapatriées plutôt vers la mi-Avril 2016.
- 2 Faible taux d'inscription des réfugiés ivoiriens vivant au Ghana et au Togo sur la liste de rapatriement volontaire. Ce taux pourrait être stimulé par des « Go and See » ainsi que les « come and tell visits ». Il est prévu de les organiser dans le courant du mois d'Avril 2016 avec le SAARA et les autorités compétentes.

3 PROGRAMME DE REINTEGRATION

Faute de financements, le HCR n'a pas pu démarrer ses activités de réintégration dans les zones de retour des rapatriés ivoiriens. Le bureau travaille sur une soumission de demande de fonds additionnels auprès du comité budgétaire HCR siège. Le gouvernement des Etats Unis d'Amérique, à travers son bureau Population for Refugees and Migration (PRM) a émis un appel à soumission pour des projets de réintégration dans les zones de retour des ivoiriens exilés, pour un montant de \$2, 500,000 à l'attention des ONGs basés en Côte d'Ivoire. Ces fonds pourraient être disponibles d'ici le mois de Juin 2016. Nous continuons nos efforts de mobilisation des ressources auprès du Gouvernement et des agences de développement.

NOMBRE TOTAL DE RAPATRIÉS DEPUIS 1^{er} JANVIER AU 31 MARS 2016 : 11 508 PERSONNES

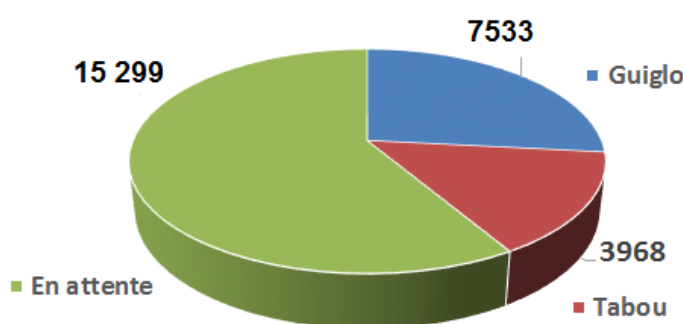

Dont 7 rapatriés de la Sous région (4 du Togo, 2 du Ghana et 1 de la Centrafrique)



LISTE DES PARTENAIRES INTERVENANT DANS LE PROGRAMME DE RAPATRIEMENT



IV - ZONE DE RETOUR DES RAPATRIÉS SUR L'ÉTENDUE DU TERRITOIRE

Mise à jour 31 Mars 2016

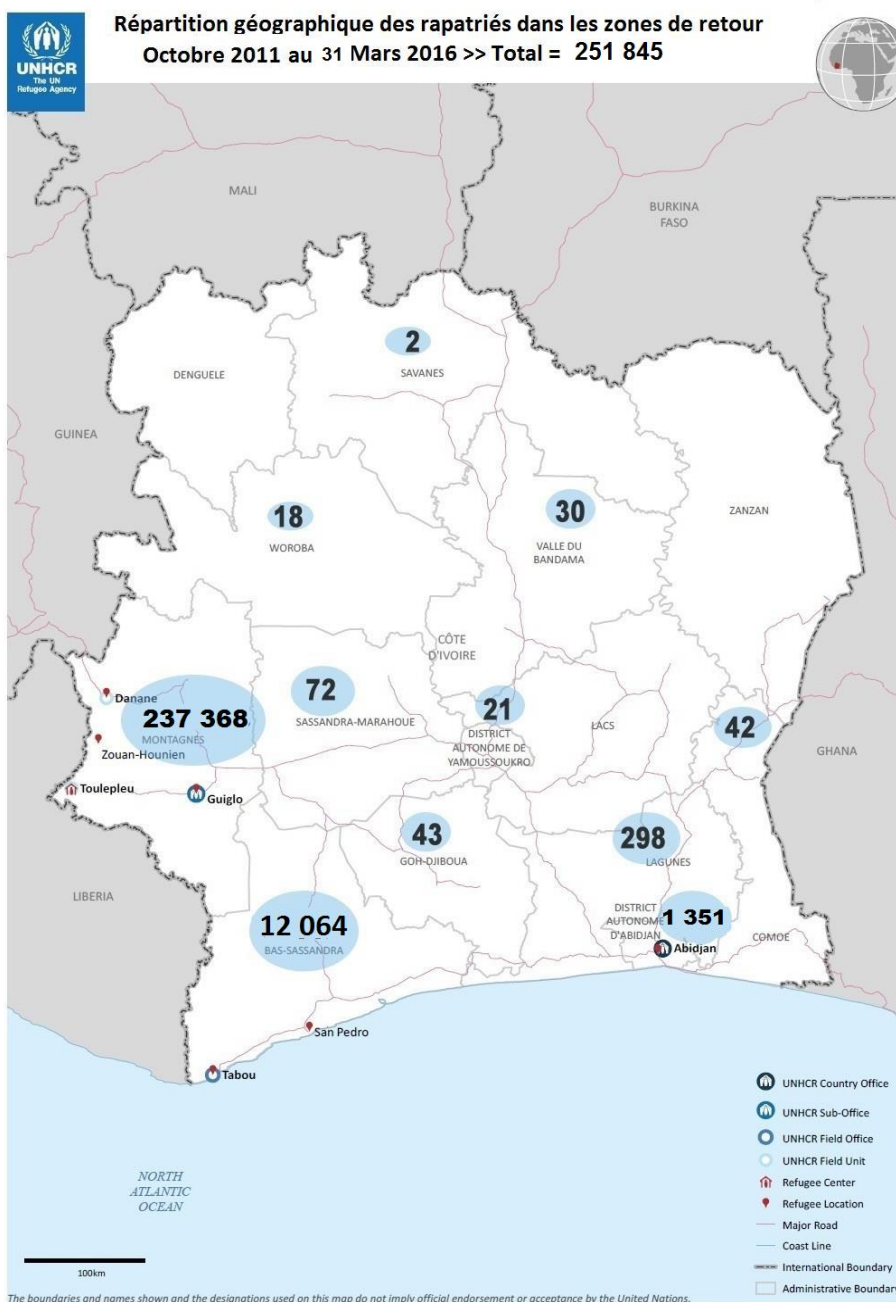

V - PROCESSUS DU RAPATRIEMENT EN COTE D'IVOIRE

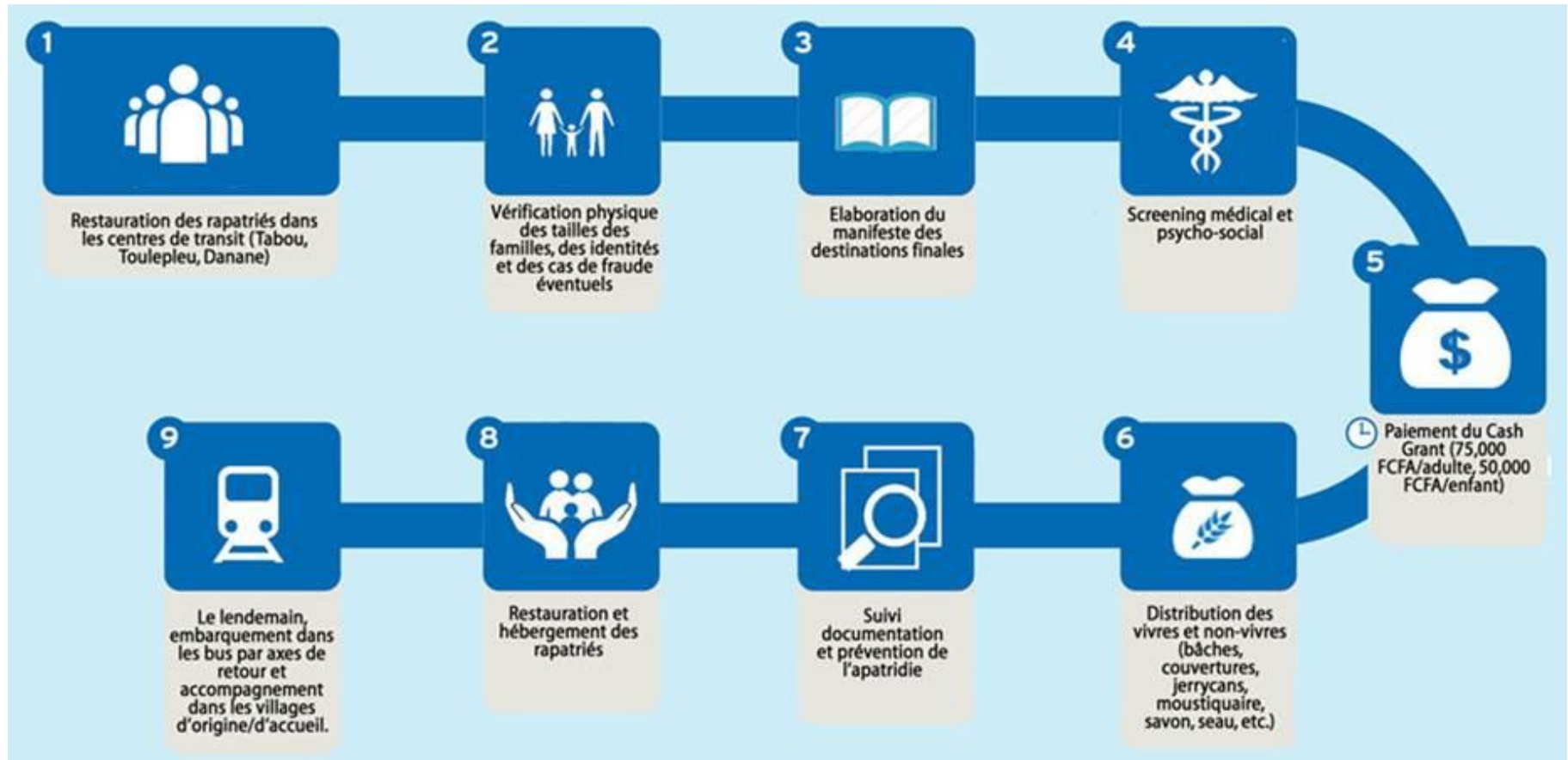

Contacts:

Ms. Aissatou Ndiaye-Dieng, Représentante Adjointe diengndi@unhcr.org, Tel: +225 22 52 76 76, ext: 2110. Pama: 90225012110

Mr. Ouattara Moustapha, Assistant au Programme, ouattarm@unhcr.org, Tel: +225 06 23 04 50, ext: 2305. Pama: 90225012305

Mr. Elvis Dabie, Snr Data Management Assistant, dabie@unhcr.org, Tel: +225 04 06 59 54, ext: 2805. Pama: 90225012805