UNHCR
L'Agence des Nations Unies pour les réfugiés

REPUBLIQUE DEMOCRATIQUE DU CONGO

Réfugiés et demandeurs d'asile en RDC

Statistiques au 31 août 2020

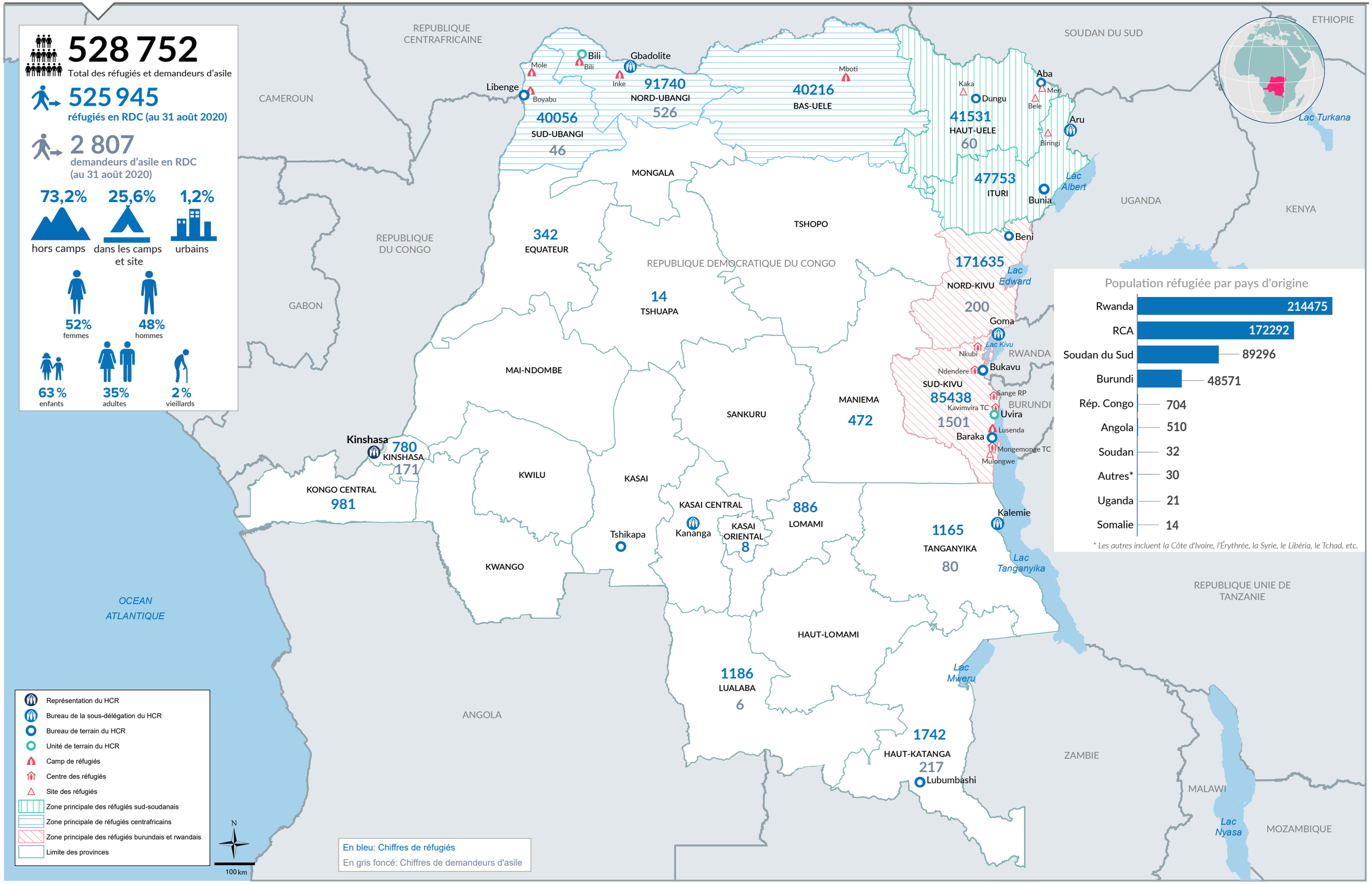

Les limites et les noms indiqués et les désignations utilisées sur cette carte n'impliquent pas l'approbation ou l'acceptation officielle des Nations Unies.

Date d'impression: 31 août 2020 **Sources:** UNHCR **Auteur:** UNHCR - Kinshasa **Feedback:** codkidrcim@unhcr.org