SITUATION D'URGENCE AU TCHAD

Carte de mise à jour des arrivées du Soudan

au 30 mai 2023

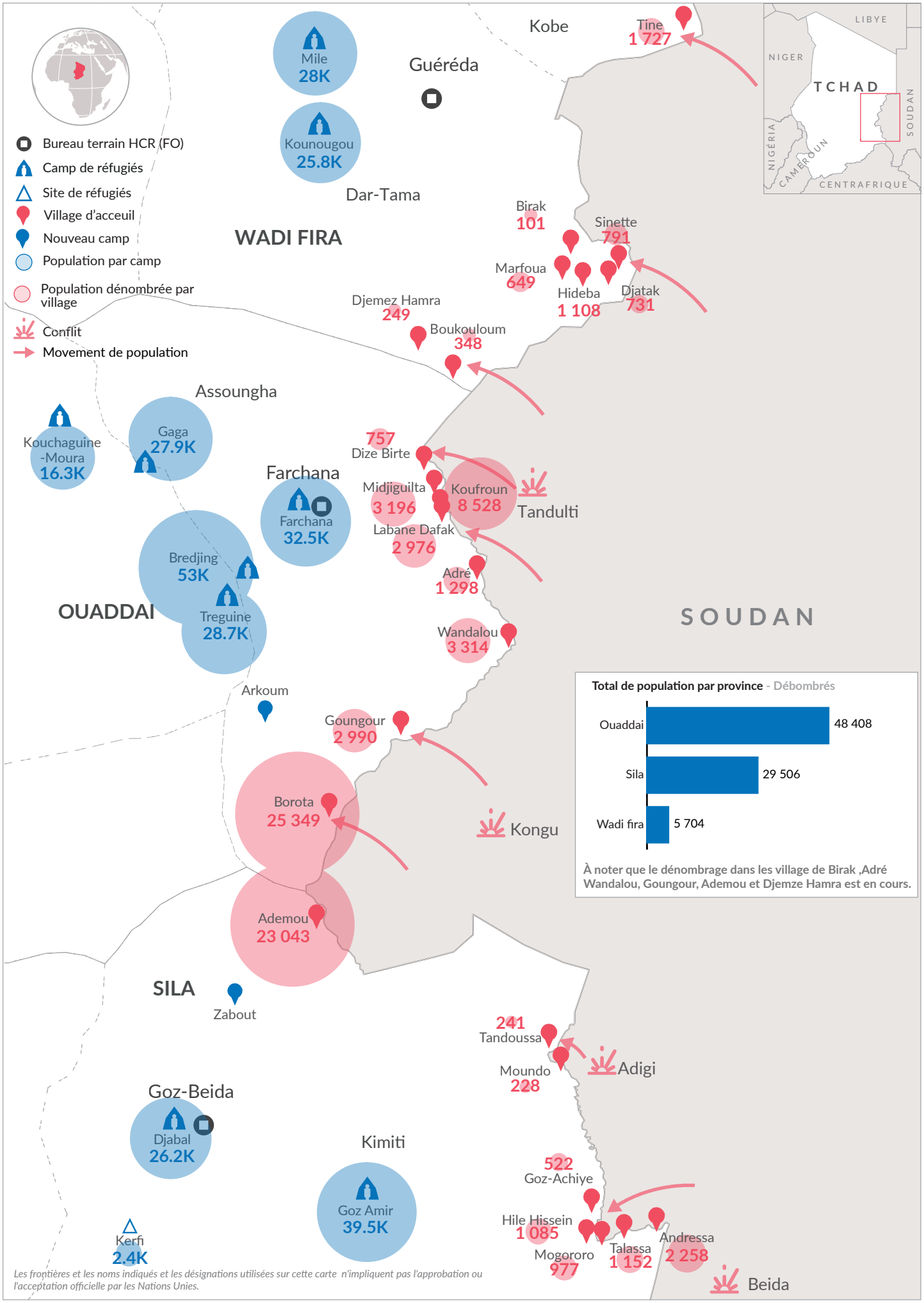

Source de donnée : CNARR, UNHCR CO N'Djamena Auteur: Ahmed Merdoukh, merdoukh@unhcr.org Date de production : 31 mai 2023