UNHCR
L'Agence des Nations Unies pour les réfugiés

Commission Nationale pour les Réfugiés
CNR

RÉPUBLIQUE DÉMOCRATIQUE DU CONGO

LA RDC EN BREF

Situation au 31 octobre 2023

Points clés

1. La RDC[1] est le pays avec la plus grande population de déplacés internes en Afrique.
2. La RDC accueille plus de 0,5 millions de réfugiés et de demandeurs d'asile.
3. L'absence d'un système d'enregistrement civil approprié expose de nombreuses personnes au risque d'apatridie en RDC. Le HCR rejoint le Programme d'identité juridique des Nations Unies pour aider le gouvernement de la RDC à mettre en place un système d'enregistrement solide qui soit inclusif pour tous les types de populations, garantissant que personne n'est laissé pour compte.

Réfugiés et demandeurs d'asile en RDC
au 31 octobre 2023
521 712

Personnes déplacées en RDC (PDI) au 30 septembre 2023
6,04 millions

PDI retournées
au 30 septembre 2023
2,84 millions

Réfugiés
520 130

Demandeurs d'asile
1 582

Rapatriés vers les pays limitrophes
(de 2021 à 2023)
31 289

Rapatriés vers la RDC
(de 2021 à 2023)
12 522

Réfugiés congolais en Afrique
au 31 octobre 2023
1 053 651*
*Seuls les chiffres du Rwanda sont au 31 octobre 2023. Les chiffres des autres pays sont au 30 septembre 2023.

Réfugiés congolais au Rwanda
au 31 octobre 2023
83 829

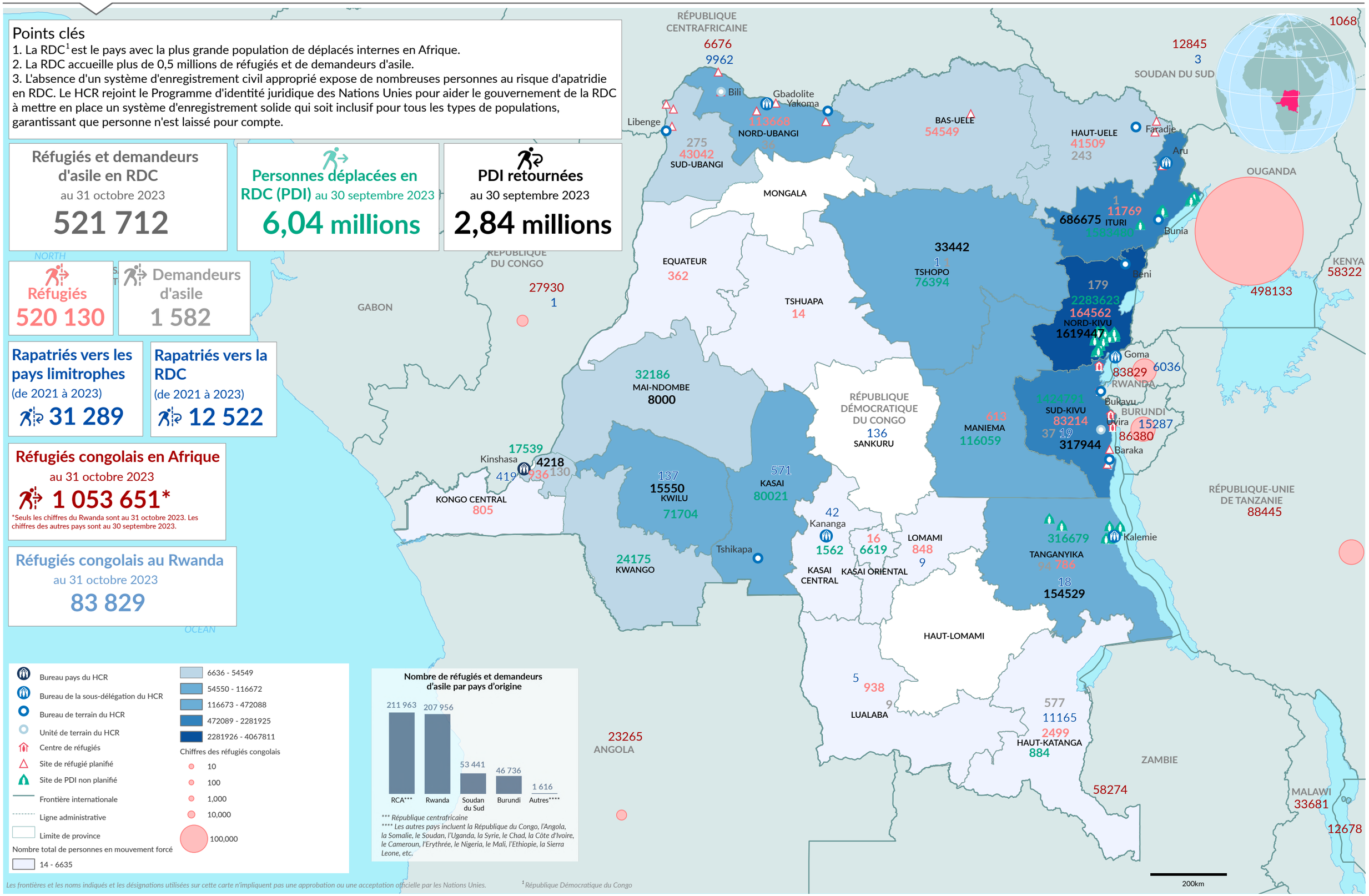

- Bureau pays du HCR
- Bureau de la sous-délégation du HCR
- Bureau de terrain du HCR
- Unité de terrain du HCR
- Centre de réfugiés
- Site de réfugié planifié
- Site de PDI non planifié
- Frontière internationale
- Ligne administrative
- Limite de province

Nombre total de personnes en mouvement forcé
14 - 6635

- 6636 - 54549
- 54550 - 116672
- 116673 - 472088
- 472089 - 2281925
- 2281926 - 4067811

Chiffres des réfugiés congolais
- 10
- 100
- 1,000
- 10,000
- 100,000

Nombre de réfugiés et demandeurs d'asile par pays d'origine

*** République centrafricaine
**** Les autres pays incluent la République du Congo, l'Angola, la Somalie, le Soudan, l'Uganda, la Syrie, le Chad, la Côte d'Ivoire, le Cameroun, l'Erythrée, le Nigeria, le Mali, l'Ethiopie, la Sierra Leone, etc.

Les frontières et les noms indiqués et les désignations utilisées sur cette carte n'impliquent pas une approbation ou une acceptation officielle par les Nations Unies.

[1] *République Démocratique du Congo*

Date d'impression : 08 Nov 2023 **Sources:** UNCS, UNHCR, Commissions Mouvements de Populations (CMP), OCHA et partnenaires **Auteur:** UNHCR - Kinshasa **Feedback:** mapping@unhcr.org **Nom de fichier:** COD_RDC_en_bref_31_octobre_2023_A3L