



SOMMAIRE

La population des personnes déplacées de force au Cameroun s'élève, au 31 octobre 2023, à **2 196 969** individus, dont **475 729*** réfugiés enregistrés, **9 240*** demandeurs d'asile, **1 066 254**** personnes déplacées internes et **645 746**** retournés.

Les populations de déplacés internes et de retournés sont toujours stables depuis la dernière mise à jour du [DTM \(Matrice de Suivi des Déplacement, Round 26\)](#) dans l'Extrême-Nord et au [MSNA \(Multi Sectorial Need Assessment\)](#) du mois de février 2023 dans les régions du Nord-Ouest, Sud-Ouest, Littoral, Ouest, Adamawa et Centre.

La population de réfugiés enregistrés par le HCR a, quant à elle, diminué de **1 548** personnes, passant de **477 277** en septembre 2023 à **475 729** du fait, essentiellement, de la vérification en cours et de l'enregistrement continu. Le HCR utilise activement le système intégré de gestion de l'identité biométrique (BIMS) de PRIMES pour sécuriser les identités individuelles de la population, garantissant ainsi la continuité de l'identité dans le temps et dans différents lieux à travers le monde, réduisant ainsi les possibilités d'usurpation d'identité et d'autres fausses déclarations. L'écosystème d'enregistrement des populations et de gestion de l'identité (PRIMES) est une plateforme pour tous les outils et applications d'enregistrement et de gestion de l'identité du HCR.

1. Diminution de la population réfugiés

- a. **Rapatriement volontaire** : 00 personne a été assistée à retourner volontairement en République Centrafricaine.
- b. **Réinstallation** : un total de 3 réfugiés sont partis en réinstallation en France et au Canada
- c. **Autres diminutions** : La fermeture/inactivation de 91 personnes pendant les activités d'enregistrement continu. Il s'agit notamment de départs spontanés, de décès signalés et de saisies de données erronées.

2. Augmentation de la population

- a. **Enregistrement** : Le nombre total de personnes enregistrées par le Secrétariat Technique et le HCR s'élève à **3 214** dont 1 149 In-Situ, 1 315 nouvelles arrivées et 750 naissances
- b. **Autres augmentations** : Un total de **248** personnes a été réactivé après avoir rétabli le contact avec le HCR et le Secrétariat Technique.

Pour plus de détails, veuillez trouver ci-joint les statistiques sur la population réfugiée au Cameroun – 31 octobre 2023 en format PDF.

Nous vous remercions de votre attention.

Sources des données :

* Gouvernement du Cameroun avec le support du HCR – 2023

** IOM, [OCHA](#) [Displacement Tracking Matrix (DTM) Février 2023, Multi-Sectorial Needs Assessment (MSNA) Février 2023]

Préparé par l'unité de Gestion de l'Information du HCR

2,196,969 PERSONNES DEPLACÉES DE FORCE

475,729 REFUGIÉS ENREGISTRÉS **

9,240 DEMANDEURS D'ASILE ENREGISTRÉS **

1,066,254 PERSONNES DEPLACÉES INTERNES (PDI)s *

645,746 RETOURNÉS (ANCIENS PDI)s *

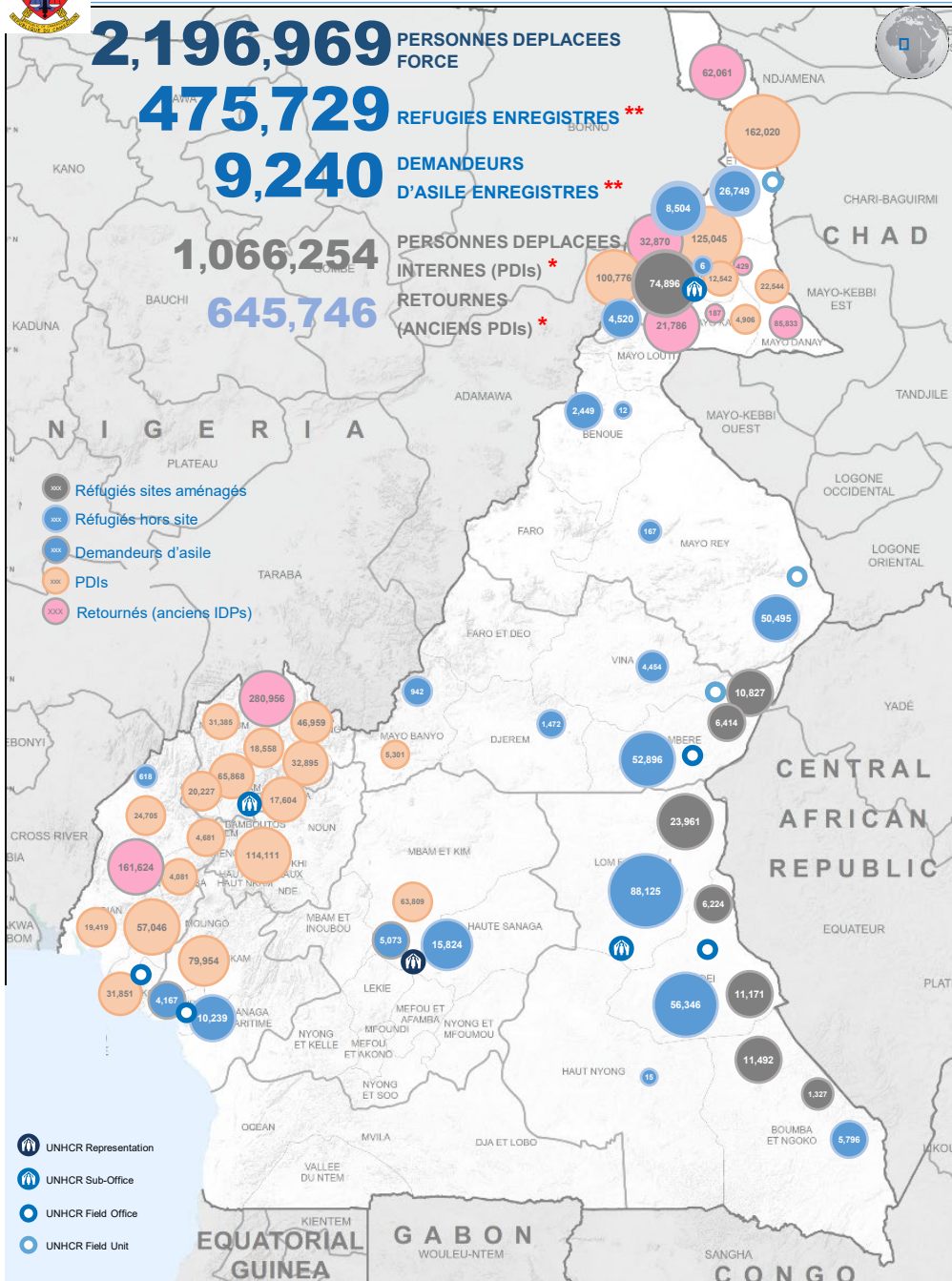

STATISTIQUES DES PERSONNES DEPLACÉES DE FORCE

	REFUGIÉS CENTRAFRICAINS	REFUGIÉS NIGERIENS	REFUGIÉS AUTRES NATIONALITÉS	DEMANDEURS D'ASILE	PDI)s	RETOURNÉS (ANCIENS PDI)s	TOTAL POCs	REFUGIÉS URBAINS
ADAMAOUA	76,063	942			5,301		82,306	942
CENTRE	13,730	25	2,069	5,073	63,809		84,706	15,824
EST	204,257						204,257	
EXTREME-NORD		114,675			427,833	203,166	745,674	
LITTORAL	9,533	19	687	4,167	79,954		94,360	10,239
NORD	50,495	2,449	167				53,111	167
NORD-OUEST					233,496	280,956	514,452	
OUEST					114,111		114,111	
SUD-OUEST		618			141,750	161,624	303,992	618
GRAND TOTAL	354,078	118,728	2,923	9,240	1,066,254	645,746	2,196,969	27,790

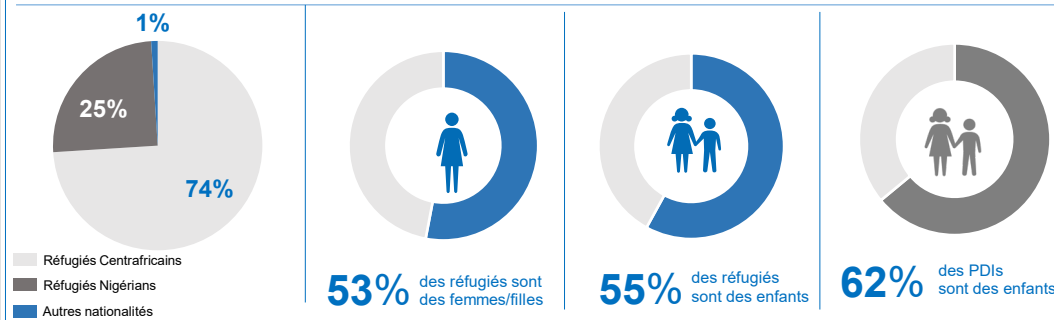

EVOLUTION DE LA POPULATION (12 DERNIERS MOIS)

Taux d'évolution Septembre – Octobre 2023 : **-0,06%**

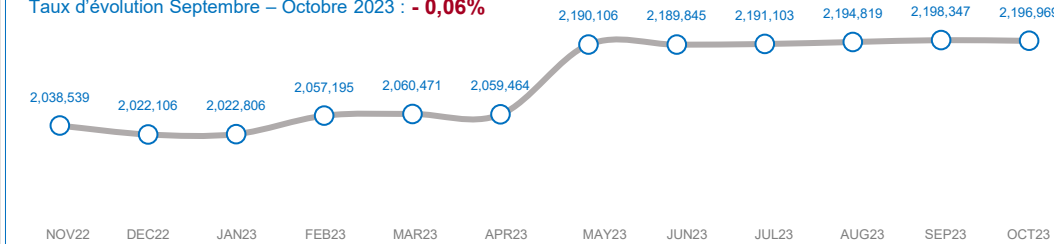

Arrivées des réfugiés et demandeurs d'asile

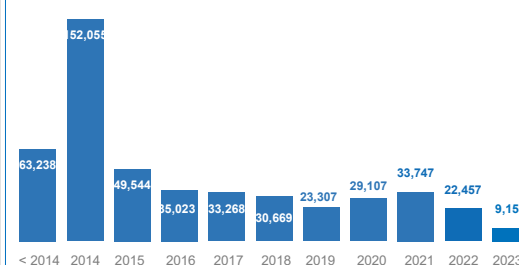

Evolution de la population déplacée interne et retournée

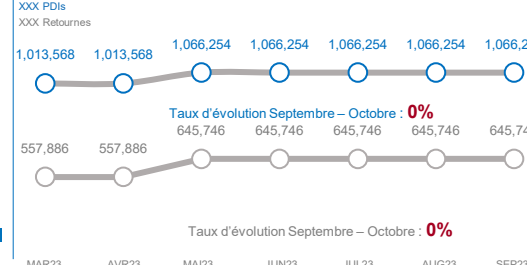

* Returnees & IDPs Source: IOM, OCHA /Displacement Tracking Matrix (DTM) August 2023, Multi-Sectoral Needs Assessment (MSNA) August 2023; ** Source des données des réfugiés: Gouvernement du Cameroun avec le support du HCR – 2005

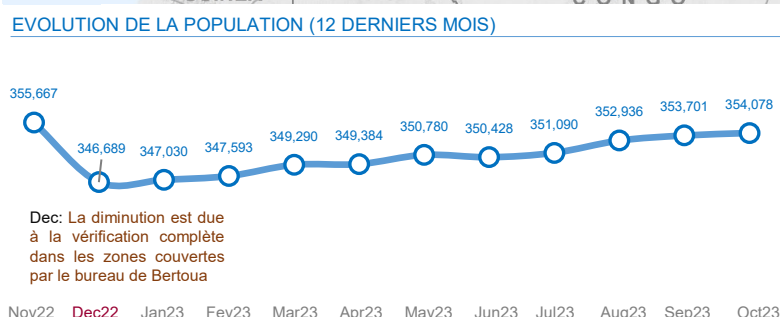
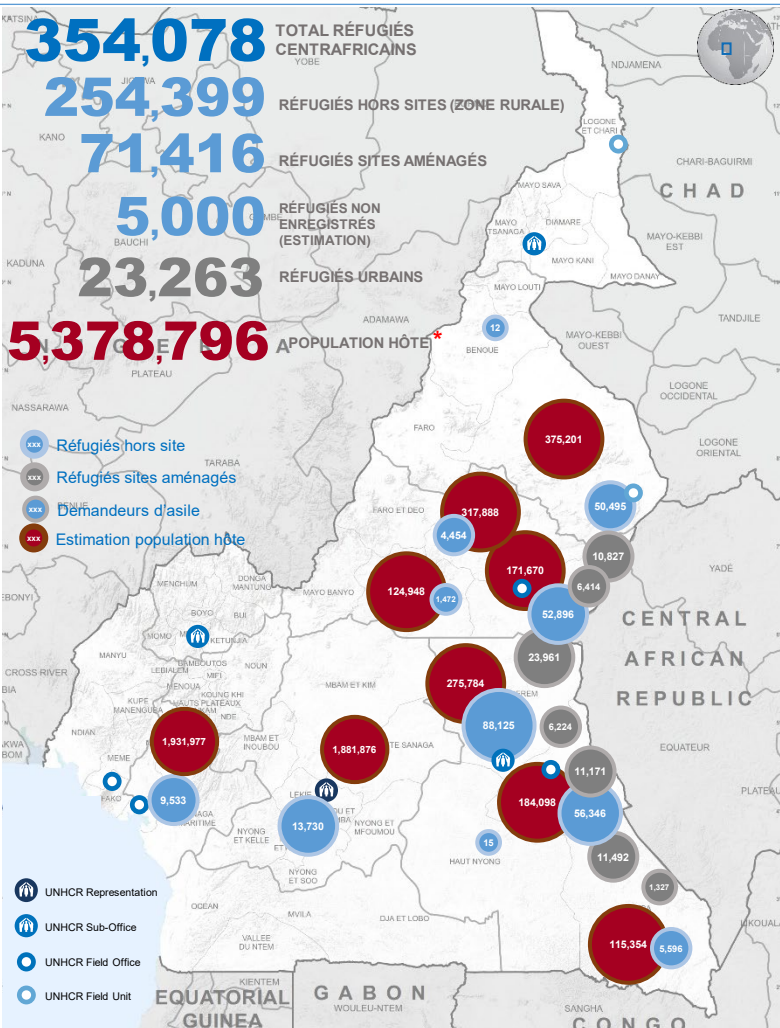

RÉFUGIÉS PAR TRANCHE D'ÂGE

REGION / SITE	DEPARTEMENT / SITE	0-4		5-11		12-17		18-59		60+		TOTAL
		FEMME	HOMME	FEMME	HOMME	FEMME	HOMME	FEMME	HOMME	FEMME	HOMME	
SITE	GARGOP	790	763	1,333	1,420	951	913	2,405	1,818	189	245	10,827
	BADO BADZERE	1,767	1,755	2,905	2,952	1,907	1,880	5,646	4,279	409	461	23,961
	LOLO	749	806	1,347	1,303	893	898	2,689	2,362	184	261	11,492
	MBILE	791	848	1,296	1,357	860	885	2,614	2,182	156	182	11,171
	NGAM	447	445	828	796	595	593	1,434	1,059	103	114	6,414
ADAMAOUA	NGARISINGO	76	84	156	152	110	115	288	292	21	33	1,327
	TIMANGOLO	480	441	687	651	505	499	1,455	1,310	70	126	6,224
	DJEREM	62	55	237	216	176	148	343	174	38	23	1,472
EST	MBERE	2,730	2,774	6,683	6,871	4,865	4,858	12,640	9,024	1,256	1,195	52,896
	VINA	204	237	505	482	346	352	1,169	1,007	92	60	4,454
	BOUMBA-ET-NGOKO	341	310	650	670	437	394	1,271	1,334	71	118	5,596
LITTORAL	HAUT-NYONG					1		2		12		15
	KADEI	3,676	3,667	6,436	6,614	4,434	4,436	13,311	11,588	919	1,265	56,346
	LOM-ET-DJEREM	5,374	5,584	10,511	10,712	6,927	6,709	22,358	16,715	1,654	1,581	88,125
NORD	MAYO-REY	3,816	3,895	6,732	6,686	3,766	3,488	12,215	8,088	935	874	50,495
LITTORAL	WOURI	438	529	984	983	676	661	2,535	2,585	86	56	9,533
CENTRE	MFOUNDI	846	821	1,509	1,490	852	700	3,412	3,919	100	81	13,730
GRAND TOTAL		22,587	23,014	42,799	43,355	28,300	27,530	85,787	67,748	6,283	6,675	354,078

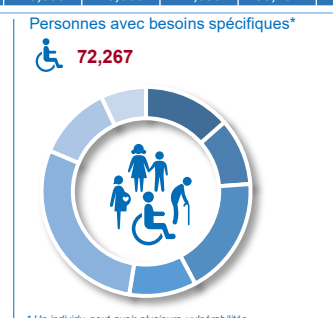
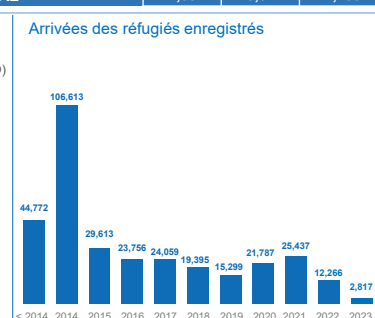
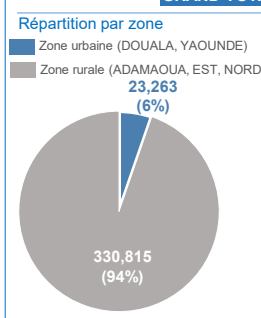

GRUPE DE POPULATION	F	H
FEMMES EN SITUATION À RISQUE	13,969	-
ENFANT À RISQUE	17,479	13,251
PERSONNE ÂGÉE À RISQUE	4,243	4,250
PARENT SEUL	8,390	588
ENFANT NON ACCOMPAGNÉ OU SÉPARÉ	3,349	2,867
PERSONNE À MOBILITÉ RÉDUITE	3,563	3,890
CONDITION MÉDICALE SÉRIEUSE	3,977	2,935

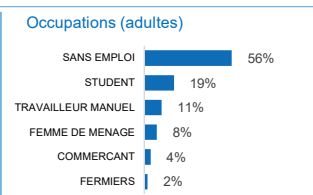
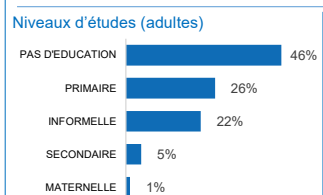
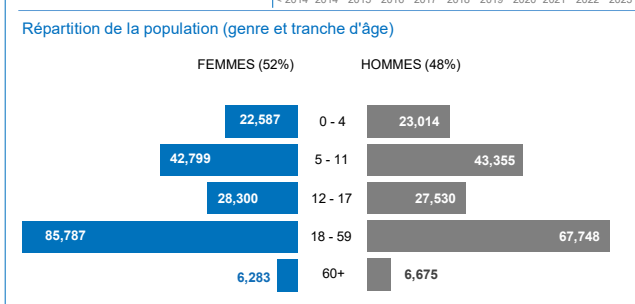

Enfants en âge scolaire: 157,277

REGION	DEPARTEMENT	4-5		6-11		12-18	
		FILLES	GARÇONS	FILLES	GARÇONS	FILLES	GARÇONS
ADAMAOUA	DJEREM	53	42	207	188	187	165
	MBERE	2,090	2,143	7,665	7,908	6,990	6,994
	VINA	125	135	437	413	393	399
EST	BOUMBA-ET-NGOKO	211	198	655	673	586	546
	KADEI	2,339	2,606	8,425	8,504	7,440	7,454
	LOM-ET-DJEREM	3,695	3,848	11,474	11,692	9,871	9,517
NORD	MAYO-REY	1,815	1,837	5,455	5,447	3,915	3,587
LITTORAL	WOURI	252	259	839	850	777	751
CENTRE	MFOUNDI	436	438	1,300	1,264	980	807
GRAND TOTAL		11,016	11,506	36,457	36,939	31,139	30,220

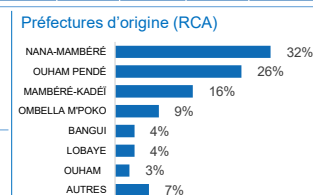
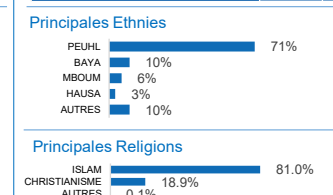

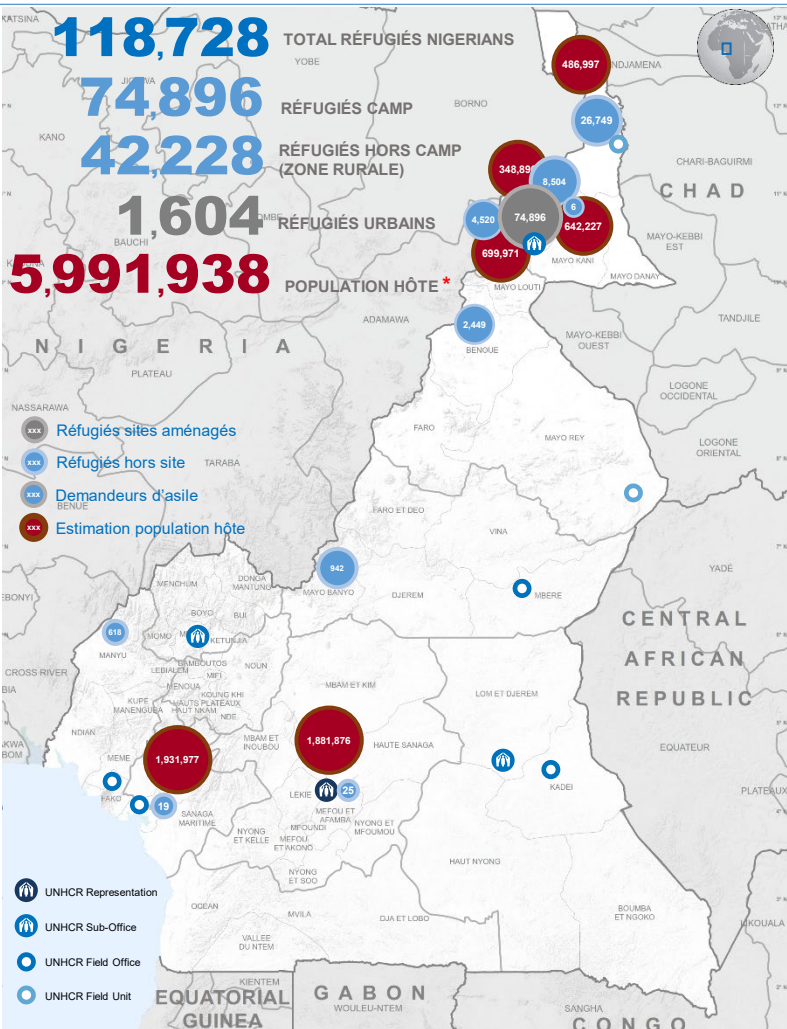

RÉFUGIÉS PAR TRANCHE D'ÂGE

DEPARTEMENT/CAMP	0-4		5-11		12-17		18-59		60+		TOTAL
	FEMME	HOMME	FEMME	HOMME	FEMME	HOMME	FEMME	HOMME	FEMME	HOMME	
MINAWAO	7,658	7,741	10,238	10,067	6,332	6,438	14,854	8,754	1,523	1,291	74,896
DIAMARE	-	-	-	2	-	-	1	3	-	-	6
LOGONE-ET-CHARI	1,881	1,786	3,992	3,791	2,039	1,824	5,862	4,412	480	682	26,749
MAYO SAVA	594	607	1,243	1,134	606	537	1,918	1,469	190	206	8,504
MAYO TSANAGA	335	302	729	787	407	411	945	475	68	61	4,520
BENOUE	228	186	318	347	155	152	583	394	44	42	2,449
NDIAN	-	-	54	57	70	79	237	83	24	14	618
MAYO BANYO	50	53	109	125	86	83	228	142	34	32	942
WOURI	-	1	2	1	2	3	3	7	-	-	19
MFOUNDI	1	2	4	4	1	4	3	6	-	-	25
GRAND TOTAL	10,747	10,678	16,689	16,315	9,698	9,531	24,634	15,745	2,363	2,328	118,728

73,658 Enfants 0-17 ans

40,379 Adultes 18-59 ans

4,691 Personnes âgées 60+

Répartition par zone

Zone urbaine (DOUALA, YAOUNDE)
Zone rurale (EXTREME - NORD)

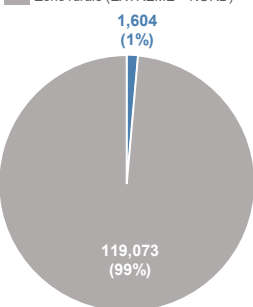

Arrivées des réfugiés

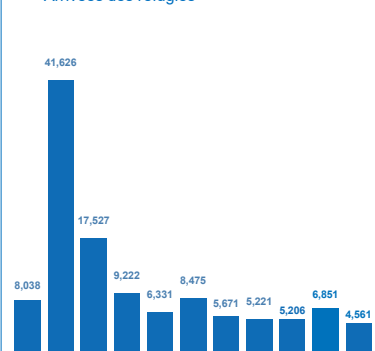

Personnes avec besoins spécifiques*

45,927

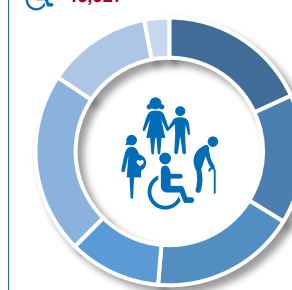

GRUPE DE POPULATION	F	H
FEMMES EN SITUATION À RISQUE	8,945	-
ENFANT À RISQUE	12,312	11,066
PERSONNE ÂGÉE À RISQUE	2,108	1,945
PARENT SEUL	4,172	300
ENFANT NON ACCOMPAGNÉ OU SÉPARÉ	1,337	1,074
PERSONNE À MOBILITÉ RÉDUITE	1,030	994
CONDITION MÉDICALE SÉRIEUSE	356	288

* Personnes enregistrées dans la base de données proGres. Un individu peut avoir plusieurs vulnérabilités.

Répartition de la population (genre et tranche d'âge)

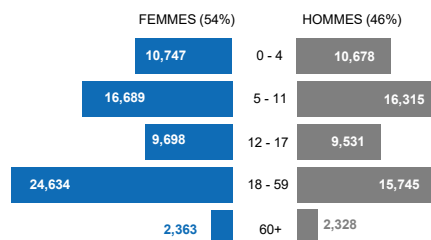

Niveaux d'études (adultes)

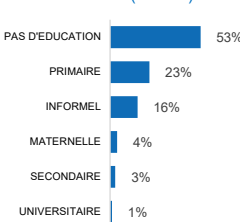

Occupations (adultes)

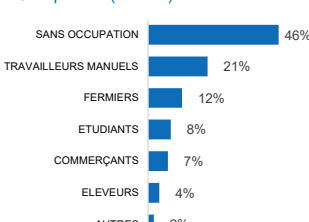

Principales Ethnies

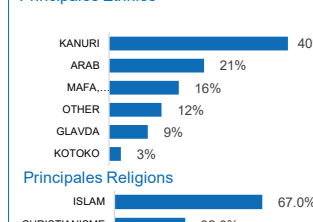

Districts d'origine (NIGERIA)

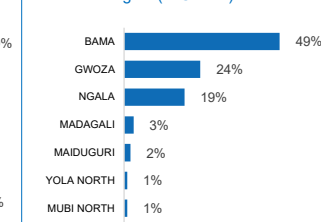

Principales Religions

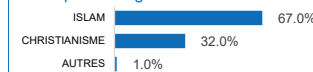

EVOLUTION DE LA POPULATION (12 DERNIERS MOIS)



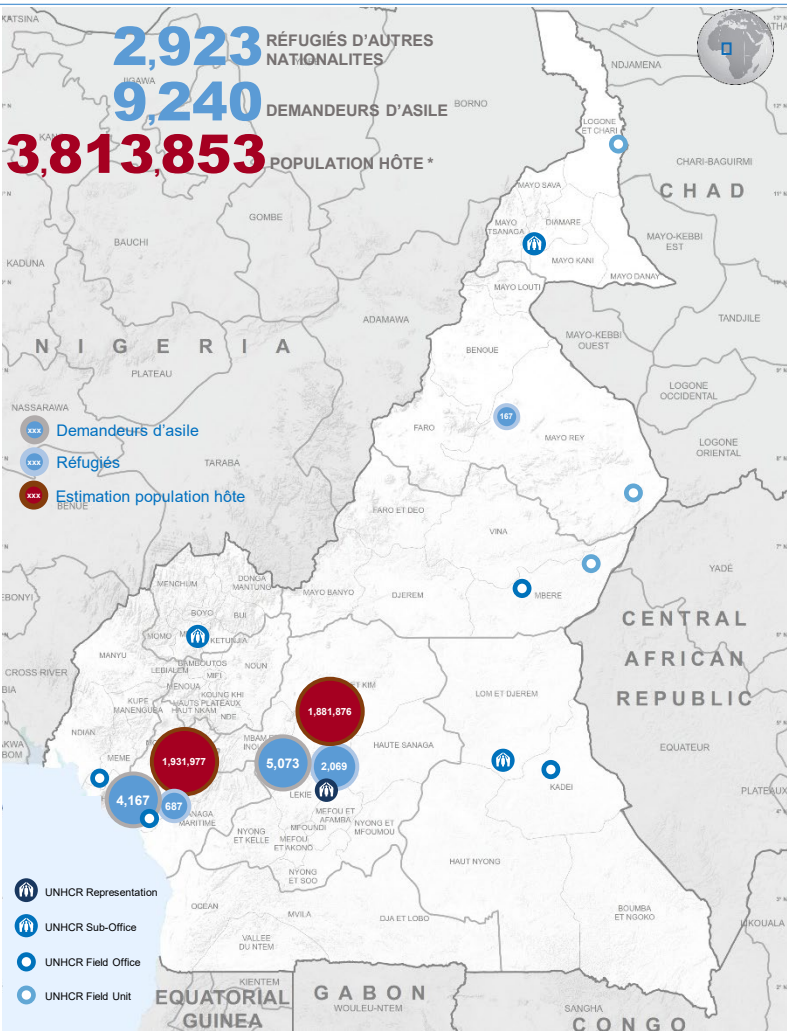

RÉFUGIÉS ET DEMANDEURS D'ASILE PAR TRANCHE D'ÂGE

STATUT	VILLE	0-4		5-11		12-17		18-59		60+		TOTAL
		FEMME	HOMME	FEMME	HOMME	FEMME	HOMME	FEMME	HOMME	FEMME	HOMME	
REFUGIÉS D'AUTRES NATIONALITÉS	DOUALA	23	26	53	53	37	53	138	267	9	28	687
	LANGUI	5	3	6	9	8	12	27	86	3	8	167
	YAOUNDE	65	73	199	181	132	149	551	630	17	72	2,069
TOTAL		93	102	258	243	177	214	716	983	29	108	2,923
DEMANDEURS D'ASILE	DOUALA	131	140	207	233	113	109	631	2,552	8	43	4,167
	YAOUNDE	274	297	390	339	231	235	1,059	2,201	21	26	5,073
	TOTAL	405	437	597	572	344	344	1,690	4,753	29	69	9,240

Tranche d'âge des réfugiés d'autres nationalités

Enfants 0 – 17 ans **3,786**

Adultes 18 – 59 ans **8,142**

Personnes âgées 60+ **235**

Arrivées des réfugiés

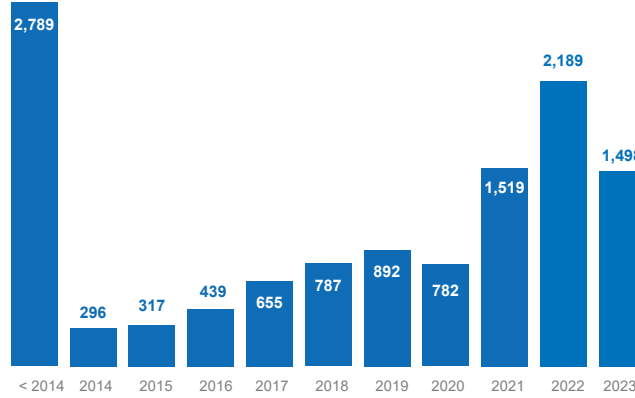

Personnes avec besoins spécifiques*

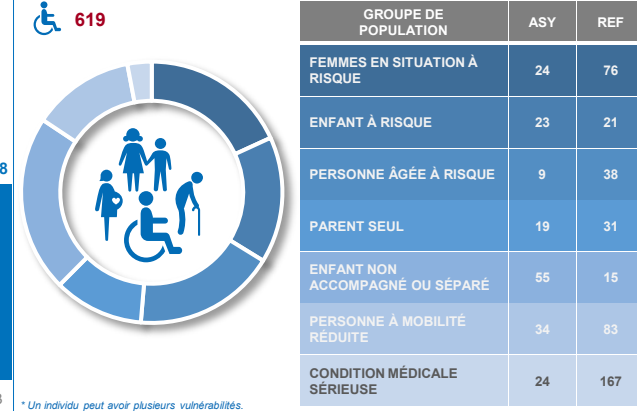

Répartition de la population (genre et tranche d'âge)

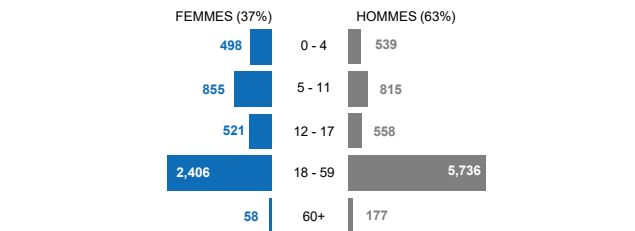

Enfants en âge scolaire: 3,212

STATUT	INSTALLATION	4-5		6-11		12-18	
		FILLES	GARÇONS	FILLES	GARÇONS	FILLES	GARÇONS
REFUGIÉS	DOUALA	12	11	48	48	45	57
	LANGUI	3	2	5	8	9	16
	YAOUNDE	45	41	175	164	159	168
DEMANDEURS D'ASILE	DOUALA	74	67	173	200	129	139
	YAOUNDE	132	114	316	289	281	282
GRAND TOTAL		266	235	717	709	623	662

EVOLUTION DE LA POPULATION (12 DERNIERS MOIS)

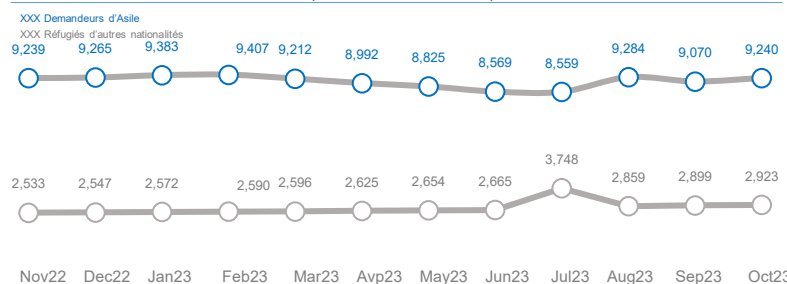

Niveaux d'études (adultes)

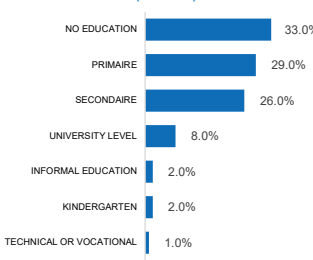

Occupations (adultes)

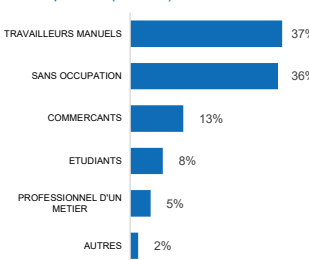

Principales Nationalités

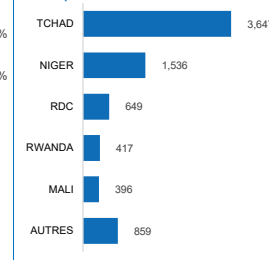

Autres Nationalités

- | | | |
|-------------------|------------------|-----------------|
| ANGOLA: 5 | GABON: 4 | PAKISTAN: 1 |
| BANGLADESH: 2 | GAMBIE: 6 | PALESTINE: 1 |
| BENIN: 1 | GHANA: 2 | SENEGAL: 7 |
| BURKINA FASO: 33 | GUINEE: 254 | SIERRA LEONE: 5 |
| BURUNDI: 70 | GUINEE BISSAU: 2 | SOMALIE: 1 |
| CAMBODGE: 2 | GUINEE EQU.: 12 | TOGO: 184 |
| CONGO: 68 | IRAN: 4 | SUD SOUDAN: 29 |
| COTE D'IVOIRE: 63 | IRAK: 6 | SYRIE: 17 |
| EGYPT: 1 | LIBERIA: 14 | TOGO: 35 |
| ERITREA: 3 | LIBAN: 1 | TURQUIE: 5 |
| ETHIOPIA: 2 | LIBYAN ARAB: 1 | YEMEN: 3 |
| FRANCE: 2 | MAROC: 7 | |
| | MAURITANIE: 7 | |