RÉPUBLIQUE CENTRAFRICAINE

Interventions sur les Violences Basées sur le Genre (UNHCR)

4e Trimestre 2023

CHIFFRES CLÉS

1 561 Survivant·e·s documenté et assisté

43 Personnes avec handicaps survivantes de VBG

25 Centres d'écoute réhabilités et fonctionnels

735 Relais communautaires/ Comités de protection redynamisés et formés

12 Préfectures couvertes

Âge et genre des victimes

71% Femmes adultes	1 112	41	3% Hommes adultes
25% Filles de moins de 18 ans	391	17	1% Garçons de moins de 18 ans

NOMBRE DE CAS DE VBG PAR CATÉGORIE DE POPULATION

74% Résidents

12% Déplacés internes

8% Rapatriés et retournés

6% Réfugiés & DA

LIEUX DES INCIDENTS

Domicile survivante	(44%)
Domicile de l'auteur	(35%)
Brousse/Forêt	(5%)
Champs	(5%)
Route	(3%)
Site des deplaces	(2%)
Marchés	(1%)
Point d'eau	(1%)
Lieu publique	(1%)
Autres	(3%)

AUTEURS PRÉSUMÉS

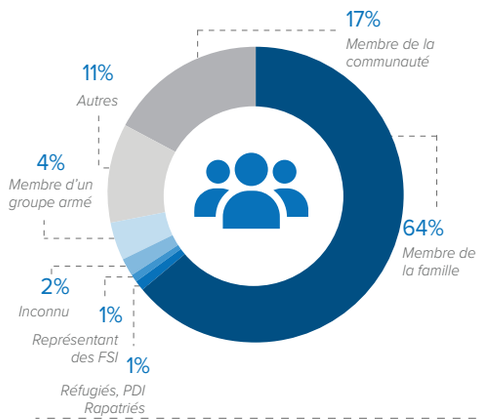

TYPOLOGIE DES CAS DE VBG (SELON LA CLASSIFICATION GBVIMS)

298 Viols (19%)

110 Agressions sexuelles (7%)

585 Agressions physiques (37%)

57 Mariages forcés (4%)

185 Dénis de ressources, de services (12%)

326 Violences psychologiques (21%)

RÉSULTATS CLÉS

Sondage de satisfaction

- **97%** ont mentionné avoir un accès facile au service et le service était abordable
- **96%** estime être satisfait des horaires d'ouvertures et de disponibilité de service
- **97%** estime que le personnel a répondu à toutes les questions avec satisfaction

Audit de sécurité

- **12** localités et le site de Korsi
- **100** FGD organisés
- **106** entretiens individuels réalisés
- **355** personnes touchées (184 femmes et 171 hommes)

SERVICES OFFERTS AUX SURVIVANTS

100% Ecoute/Appui psychosocial

7% Référencement juridique

34% Référencement médical dont 49% des cas de viols dans le delai de 72h

37% Référencement protection de l'enfance (du total des cas ayant touché les enfants)

126 kits de dignité distribués

25% Assistance en cash (transport vers les centres de santé)

10% Orienté vers d'autres acteurs

3% Référencement vers d'autres acteurs du secteur de la sécurité (police, gendarmerie etc.)

ACTIVITÉS DE PRÉVENTION

Sensibilisations

721 séances de sensibilisations

78 328 personnes touchées dont 38 771 femmes et 39 557 hommes

Formations

34 séances de formations

469 personnes touchées dont 150 femmes et 319 hommes

CAS DE VBG DOCUMENTÉS PAR SOUS-PRÉFECTURE*

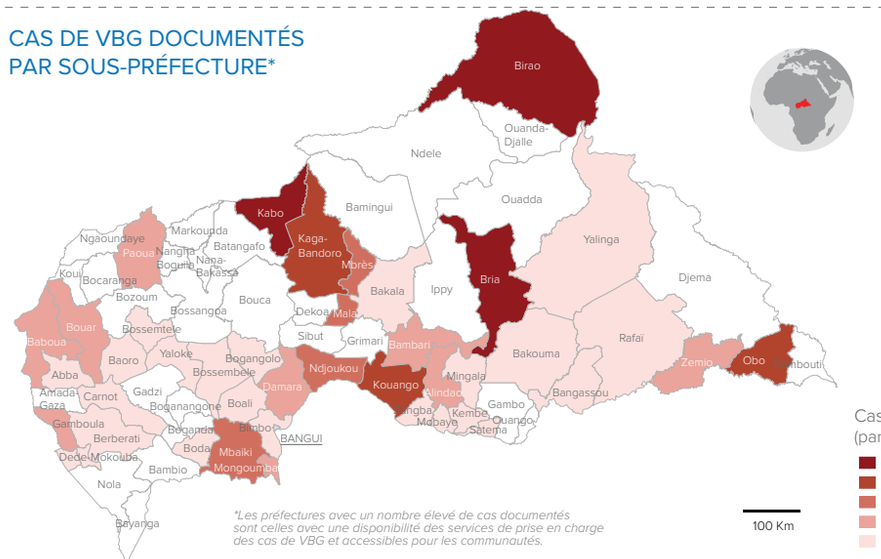

*Les préfectures avec un nombre élevé de cas documentés sont celles avec une disponibilité des services de prise en charge des cas de VBG et accessibles pour les communautés.

The boundaries and names shown and the designations used on this map do not imply official endorsement or acceptance by the United Nations

Date de mise à jour: 31 décembre 2023 **Sources:** GBVIMS

Feedback: Laetitia Kakou-Silue **email:** kakou@unhcr.org

Plus d'information: http://data2.unhcr.org

Partenaires

Bailleurs