

Localisation des sites et camp

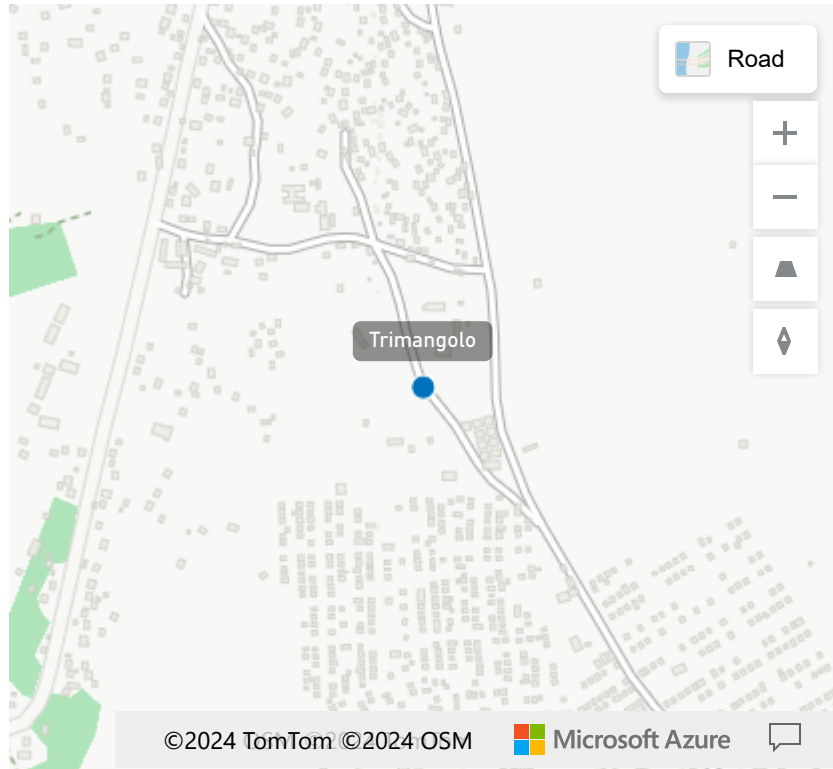

- Borgap site
- Gado site
- Lolo Site
- Mbile site
- Minawao camp
- Ngam site
- Ngarissimo site
- Trimangolo

PARTNER BY SECTORS

Sector	Partners
WASH	4
Shelter/NFI	5
Protection	10
Nutrition	5
Livelihood/environment	6
Health	6
Food security	6
Education	5
CCCM	3

INFRASTRUCTURES

Infrastructures	Number
Child Friendly Space	4
Community Center	0
Health post	1
Hydraform machines	0
Library	0
Livelihood space for women	0
Maternity	1
Number of community shelters	0
Number of distribution centers	1

CHALLENGES BY SECTORS

Sector	Challenges
Protection	Absence d'une structure de détermination de statut d niveau du camp pour les cas nécessitant la clause de non-compréhension de l'activité de réinstallation par partenaires et les réfugiés
Sante & Nutrition	Accès et qualité des soins de santé encore insuffisant réfugiés et les populations d'accueil. Insuffisance du p et niveau du plateau technique très bas. Plumming Nu dans le centre de santé entraînant une augmentation malnutrition sur le site.
Sante & Nutrition	Accès et qualité des soins de santé encore insuffisant réfugiés et les populations d'accueil. Insuffisance du p et niveau du plateau technique très bas. Plumming Nu dans le centre de santé. Absence de relais dédiés à la sites et recrudescence des cas de malnutrition plus p site de Borgop.
Sante & Nutrition	Accès insuffisant aux soins de santé de qualité ; arrêt prise en charge de la malnutrition aigüe modérée, de: chroniques de façon systématique, défaut de moyens réfugiés pour pouvoir supporter le ticket modérateur.
Livelihood	Accès limité aux terres fertiles agricoles et insuffisan agropastoraux pour les réfugiés. Peu d'opportunités d emploi. La divagation des animaux décourage les agri pression sur les ressources naturelles pose un probl de l'environnement. La liberté de mouvement très lim activité Livelihood des réfugiés Insuffisance des ca

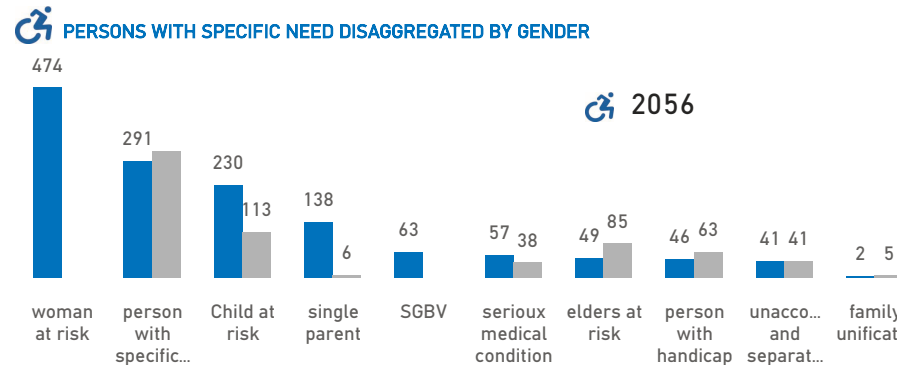

PERFORMANCE INDICATORS MONITORING

Sectors	Indicators	Values	Standards
---------	------------	--------	-----------

SITE / CAMP: Trimangolo

Region	Departement	Date Ouverture	Surface (Hectare)	# of Blocs
East	Kadei	Monday, May 26, 2014	28.00	17

KEY FIGURES

- 5804 Individual
- 2310 Household
- 2978 Female
- 2826 Male
- 235 Elders
- 2056 Total PSN

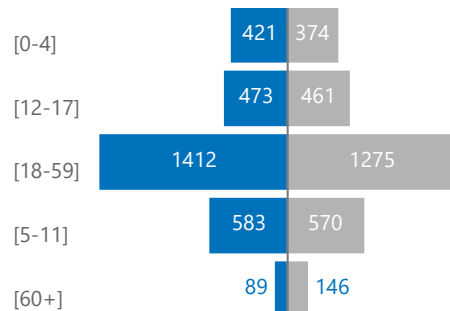

SOCIOECONOMIC DATA

% of person per religion

Muslim	Chritian	Others
99.97	0.00	0.03

16
Community Management Committee

Education level

Informal Education	Education	University level
51.88	31.62	0.00

% of competencies/Skills

Cattle producer	Farmer	Home wife	Manual workers/sellers	Trader
14.00	9.00	40.00	2.00	10.00

% of Ethnicity

Arabe	Baya	Glavda	Haoussa	Kanuri	Mafa	Mandara/wandala
0	0.00	0	0.00	0	0	0