UNHCR MALI

Mesures préventives et sécuritaires

(20 juillet 2025)

Ségou

- **Heures concernées :** de 21h00 à 6h00
- **Date de décision initiale :** 4 juin 2025
- **Durée :** 30 jours, renouvelable
- **Date d'expiration :** 4 août 2025
- **Restrictions :** Moto, Véhicule, Piétons
- **Exceptions :** FDS et Ambulances
- **Autorisation spéciale :** Oui
- **Population résidente :** 1,103,400
- **Incidents sécuritaires* :** 323
- **Victimes civiles* :** 736

* Couvre la période du 1 janvier au 30 juin 2025

Tombouctou

- **Heures concernées :** de 21h00 à 6h00
- **Date de décision initiale :** 11 sept. 2023
- **Date de dernièr décision :** 2 juin 2025
- **Durée :** indéterminée
- **Date d'expiration :** jusqu'à nouvel ordre
- **Restrictions :** Moto, Véhicule, Piétons
- **Exceptions :** FDS et Ambulances
- **Autorisation spéciale :** Oui
- **Population résidente :** 1,069,599
- **Incidents sécuritaires* :** 242
- **Victimes civiles* :** 394

Kayes

- **Heures concernées :** de 21h00 à 6h00
- **Date de décision initiale :** 1ier juillet 2025
- **Durée :** 30 jours, renouvelable
- **Date d'expiration :** 30 juillet 2025
- **Restrictions :** Moto, Véhicule, Piétons
- **Exceptions :** FDS et Ambulances
- **Autorisation spéciale :** Oui
- **Population résidente :** 813,418
- **Incidents sécuritaires* :** 101
- **Victimes civiles* :** 222

Sikasso

- **Heures concernées :** de 22h00 à 6h30
- **Date de décision initiale :** 6 juin 2025
- **Durée :** 30 jours, renouvelable
- **Date d'expiration :** 30 juillet 2025
- **Restrictions :** Moto, Véhicule, Piétons
- **Exceptions :** FDS et Ambulances
- **Autorisation spéciale :** Oui
- **Population résidente :** 1,165,008
- **Incidents sécuritaires* :** 81
- **Victimes civiles* :** 194

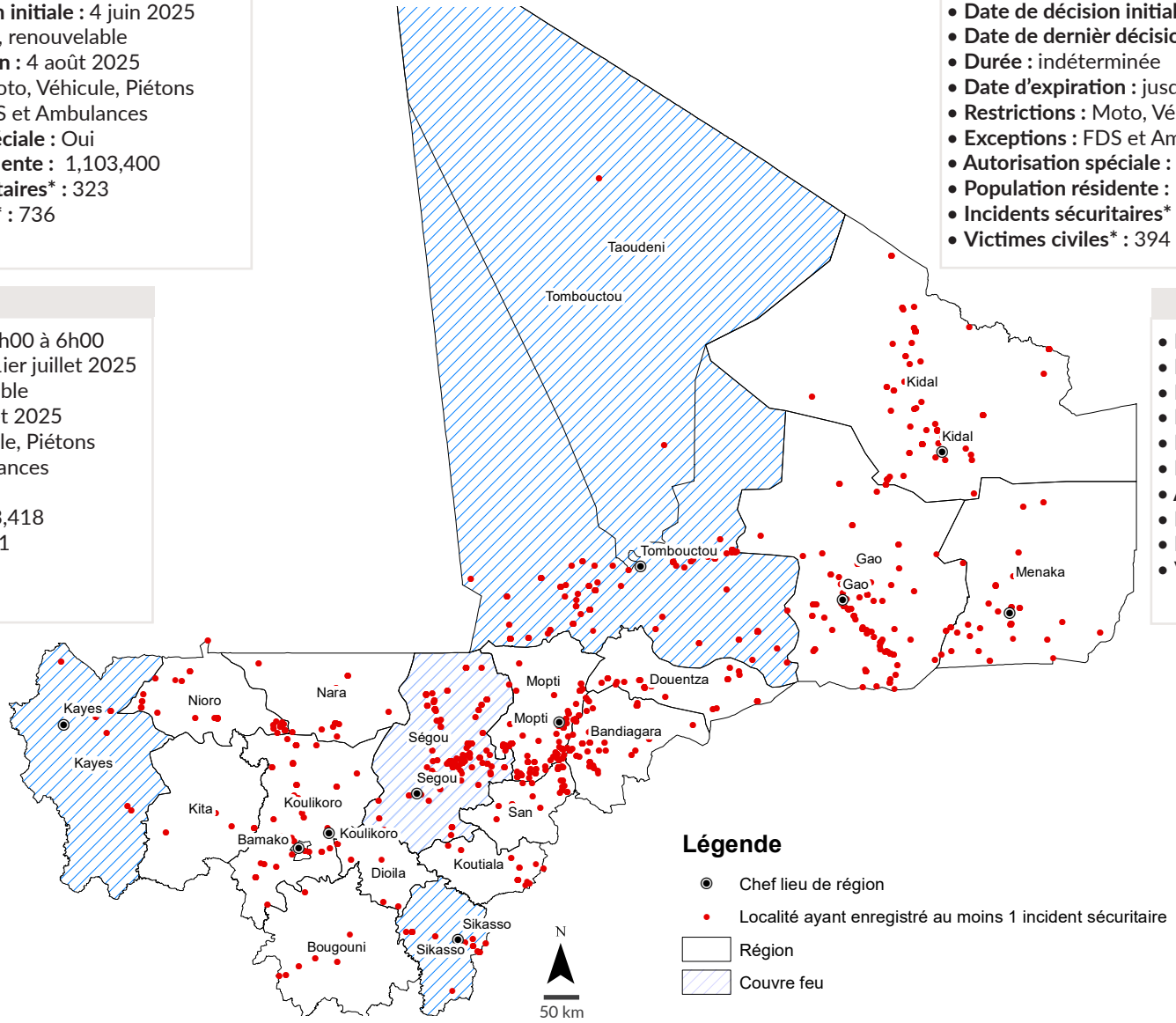

Les frontières et les noms indiqués et les désignations employées sur cette carte n'impliquent pas reconnaissance ou acceptation officielle par l'Organisation des Nations Unies.

Creation date: 20 juillet 2025 - **Sources:** GoV, ACLED - **Feedback:** mlibaim@unhcr.org