RÉPUBLIQUE DÉMOCRATIQUE DU CONGO

LA RDC EN BREF

au 30 septembre 2025

Points clés

1. Après le Soudan, la RDC[1] est le 2ème pays avec la plus grande population de déplacés internes en Afrique.
2. La RDC accueille plus de 0,5 millions de réfugiés et de demandeurs d'asile.
3. L'absence d'un système d'enregistrement civil approprié expose de nombreuses personnes au risque d'apatridie en RDC. Le HCR rejoint le Programme d'identité juridique des Nations Unies pour aider le gouvernement de la RDC à mettre en place un système d'enregistrement solide qui soit inclusif pour tous les types de populations, garantissant que personne n'est laissé pour compte.

Réfugiés et demandeurs d'asile en RDC
au 30 septembre 2025
510 786

Personnes déplacées en RDC (PDI) au 31 août 2025
5,71 millions

PDI retournées
au 31 août 2025
3,96 millions

Rapatriés vers les pays limitrophes (de 2022 à 2025)
42 130

Rapatriés vers la RDC
(de 2022 à 2025)
14 079

Réfugiés congolais en Afrique
au 30 septembre 2025
1 227 997*

*Seuls les chiffres du Rwanda sont au 30 septembre 2025. Les chiffres des autres pays sont au 30 juin 2025.

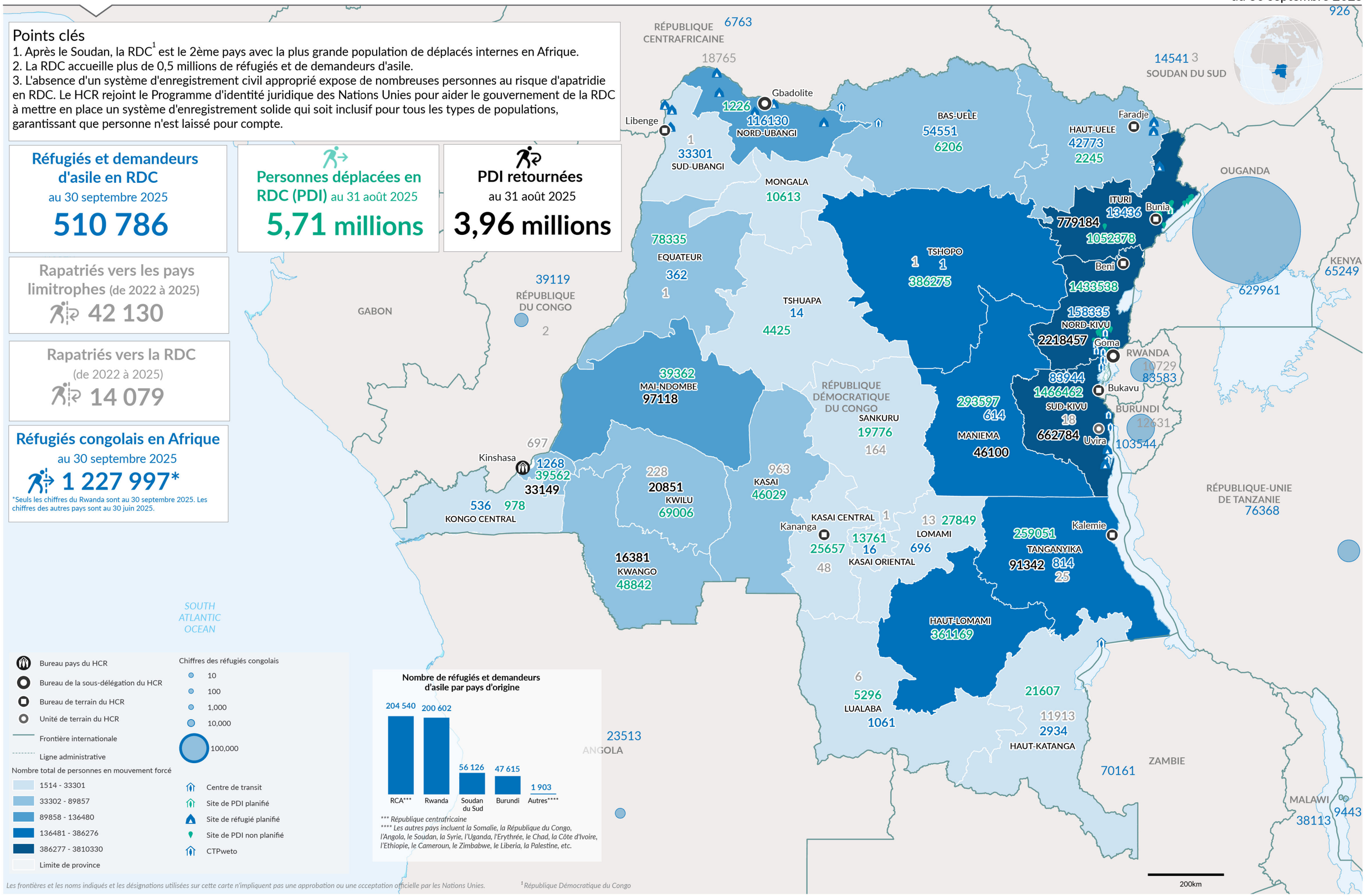

Les frontières et les noms indiqués et les désignations utilisées sur cette carte n'impliquent pas une approbation ou une acceptation officielle par les Nations Unies.

[1] *République Démocratique du Congo*

Date d'impression : 09 Oct 2025 **Sources:** UNHCR, Commissions Mouvements de Populations (CMP), OCHA et partnenaires **Auteur:** UNHCR - Kinshasa **Feedback:** mapping@unhcr.org **Nom de fichier:** COD_RDC_en_bref_30_septembre_2025_A3L