UNHCR
L'Agence des Nations Unies pour les réfugiés

RÉPUBLIQUE DÉMOCRATIQUE DU CONGO

LA RDC EN BREF

au 31 mars 2026

Points clés

1. Après le Soudan, la RDC[1] est le deuxième pays d'Afrique comptant le plus grand nombre de personnes déplacées internes.
2. La RDC accueille plus de 600 000 réfugiés et de demandeurs d'asile.
3. L'absence d'un système d'enregistrement civil adéquat expose de nombreuses personnes en RDC au risque d'apatridie. Le HCR s'est joint au Programme de Nations Unies sur l'identité juridique afin d'appuyer le gouvernement de la RDC dans la mise en place d'un système d'enregistrement solide et inclusif pour toutes les populations, garantissant que personne ne soit laissé pour compte.

Réfugiés et demandeurs d'asile en RDC
au 31 mars 2026
603 272

Personnes déplacées en RDC (PDI) au 28 février 2026
5,61 millions

PDI retournées
au 28 février 2026
4,34 millions

Rapatriés vers les pays limitrophes (de 2022 à 2026)
50 699

Rapatriés vers la RDC
(de 2022 à 2026)
14 750

Réfugiés congolais en Afrique
au 31 mars 2026
1 253 795*

*Seuls les chiffres du Rwanda sont au 31 mars 2026. Les chiffres des autres pays sont au 28 février 2026.

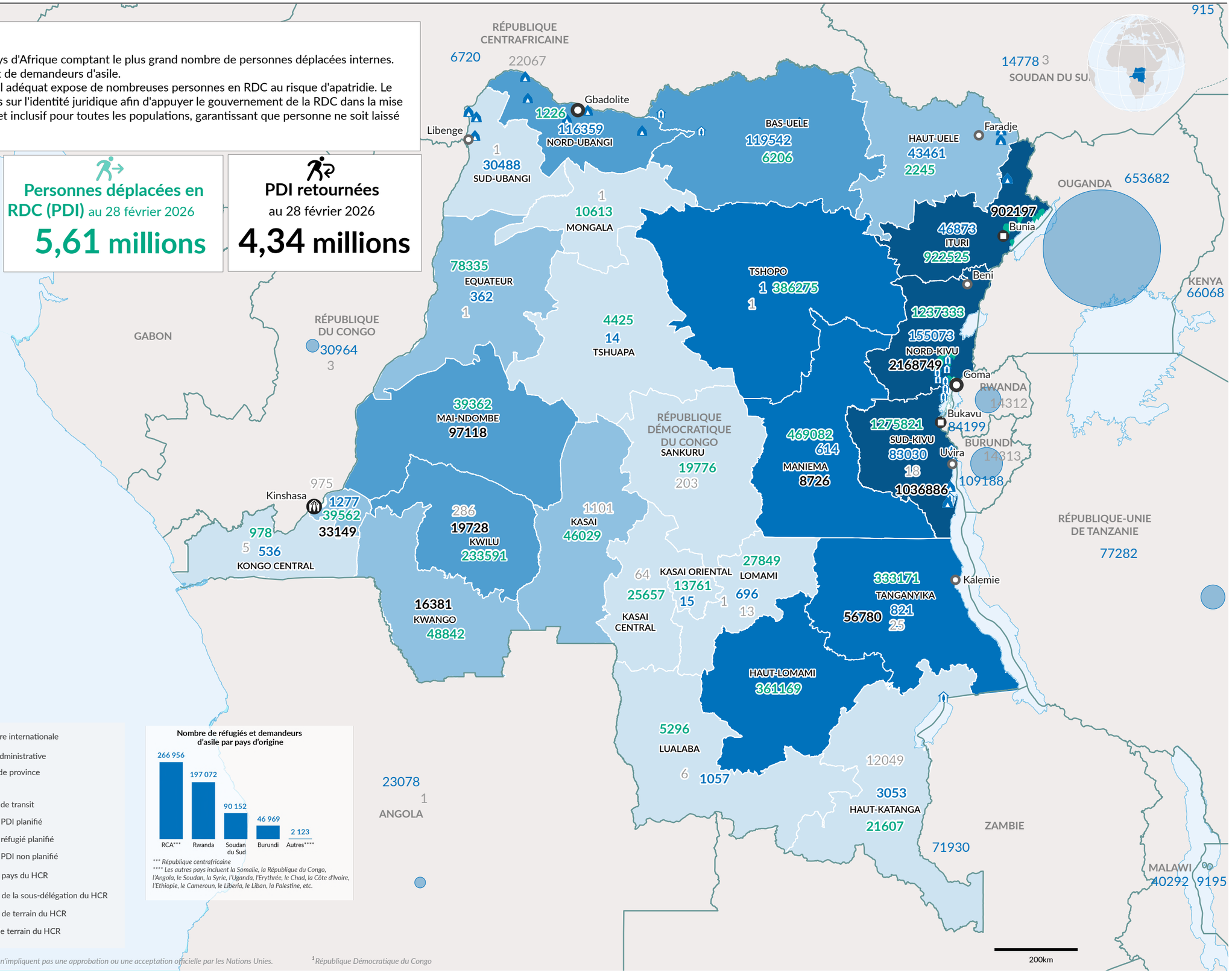

Nombre total de personnes en mouvement forcé
- 1514 - 30488
- 30489 - 78697
- 78698 - 253319
- 253320 - 478422
- 478423 - 3561155

Chiffres des réfugiés congolais
- 10
- 100
- 1,000
- 10,000
- 100,000

- Frontière internationale
- Ligne administrative
- Limite de province
- Centre de transit
- Site de PDI planifié
- Site de réfugié planifié
- Site de PDI non planifié
- Bureau pays du HCR
- Bureau de la sous-délégation du HCR
- Bureau de terrain du HCR
- Unité de terrain du HCR

Nombre de réfugiés et demandeurs d'asile par pays d'origine

RCA***	Rwanda	Soudan du Sud	Burundi	Autres****
266 956	197 072	90 152	46 969	2 123

**** République centrafricaine*
***** Les autres pays incluent la Somalie, la République du Congo, l'Angola, le Soudan, la Syrie, l'Uganda, l'Erythrée, le Chad, la Côte d'Ivoire, l'Ethiopie, le Cameroun, le Liberia, le Liban, la Palestine, etc.*

Les frontières et les noms indiqués et les désignations utilisées sur cette carte n'impliquent pas une approbation ou une acceptation officielle par les Nations Unies.

[1] *République Démocratique du Congo*

Date d'impression : 17 Apr 2026 **Sources:** UNHCR, Commissions Mouvements de Populations (CMP), OCHA et partnenaires **Auteur:** UNHCR - Kinshasa **Feedback:** mapping@unhcr.org **Nom de fichier:** COD_RDC_en_bref_31_mars_2026_A3L