ECUADOR

Protección de Niños, Niñas, Adolescentes y Respuesta a la Violencia Basada en Género

Ene - Mar 2022

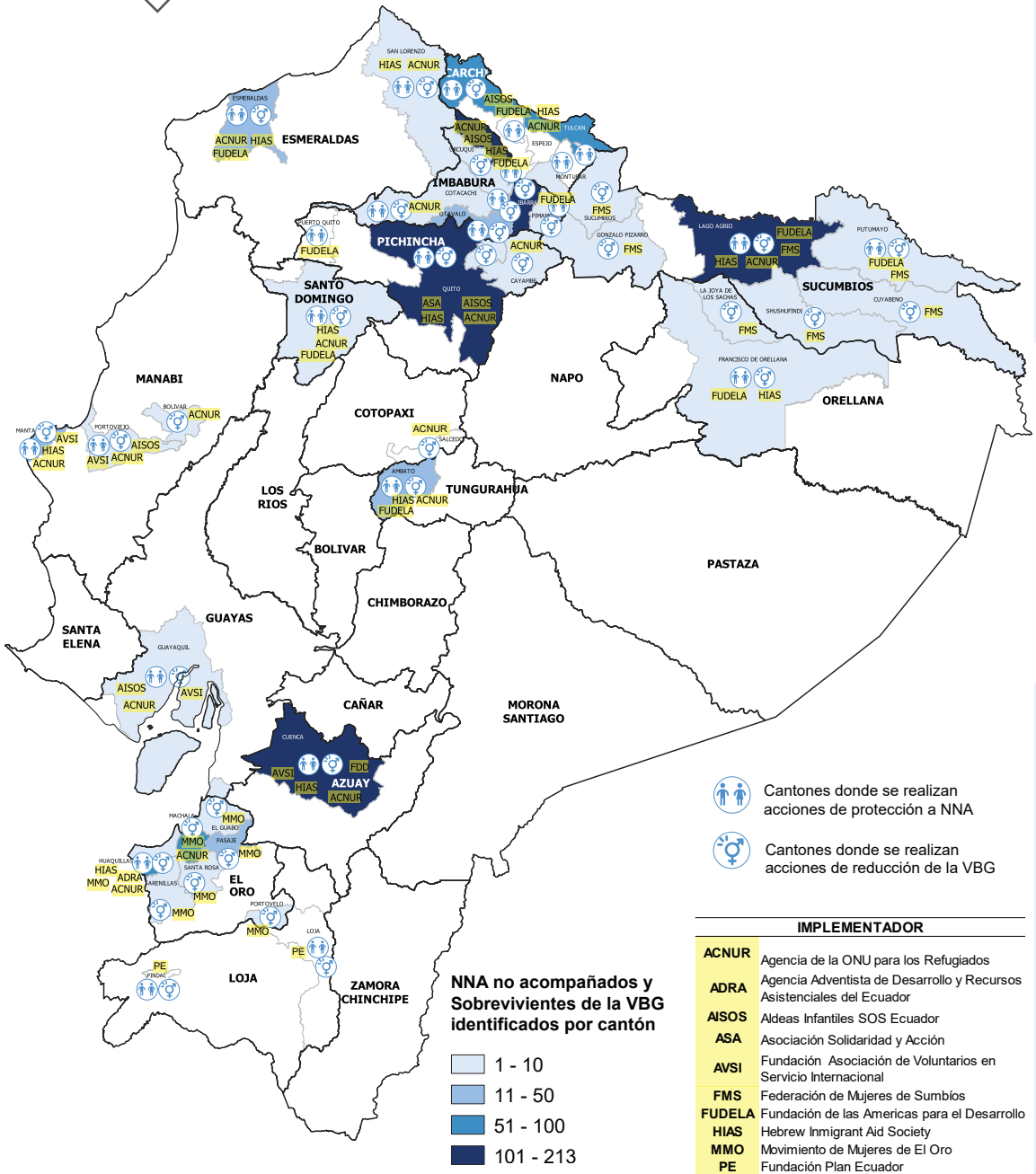

Cantones donde se realizan acciones de protección a NNA

Cantones donde se realizan acciones de reducción de la VBG

IMPLEMENTADOR	
ACNUR	Agencia de la ONU para los Refugiados
ADRA	Agencia Adventista de Desarrollo y Recursos Asistenciales del Ecuador
AISOS	Aldeas Infantiles SOS Ecuador
ASA	Asociación Solidaridad y Acción
AVSI	Fundación Asociación de Voluntarios en Servicio Internacional
FMS	Federación de Mujeres de Sumbíos
FUDELA	Fundación de las Americas para el Desarrollo
HIAS	Hebrew Inmigrant Aid Society
MMO	Movimiento de Mujeres de El Oro
PE	Fundación Plan Ecuador

La prevención, mitigación de riesgos y respuesta a la Violencia basada en género (VBG) son tres acciones clave de ACNUR para luchar contra esta forma de violencia y proteger a las sobrevivientes que se han desplazado forzosamente buscando protección en Ecuador. En prevención, ACNUR ha fortalecido las capacidades de 1,815 Personas de Interés (PDI) y de la comunidad de acogida, que han asumido un rol de vocería y orientación sobre cómo prevenir la VBG en sus comunidades. En el marco de la mitigación de riesgos, 602 personas de instituciones públicas han sido sensibilizadas en VBG y capacitadas para asegurar servicios y espacios seguros para las sobrevivientes. Como medidas de respuesta, ACNUR y sus socios han garantizado espacios seguros a 57 PDI sobrevivientes de VBG, y 608 accedieron a servicios especializados, 828 personas de interés fueron identificadas como sobrevivientes en el marco de la gestión de casos, de las cuales el 83% corresponde a población femenina.

En este primer trimestre del año los retos en términos de protección de niñez y adolescencia se han mantenido, la identificación de niñas, niños y adolescentes no acompañados y separadas sigue incrementándose, lo que hace necesario fortalecer y ampliar los diferentes servicios de protección especial para estos perfiles. Durante el período, ACNUR y sus socios han creado y están gestionando un total de 877 casos de niñas, niños y adolescentes, que incluyen no acompañados, separados y en situación de riesgo (violencia, trabajo infantil, mendicidad, entro otras). En el proceso de acompañamiento y fortalecimiento al MIES para la respuesta a las poblaciones en movilidad humana y específicamente a niñas, niños y adolescentes, se ha iniciado el pilotaje de la articulación de servicios a través del programa de Ciudades de Acogida, que incluye la aplicación del protocolo interno del MIES para la atención a NNA, con las redes y servicios de otras organizaciones del Estado, sociedad civil y humanitarias, que atienden a estos perfiles de poblaciones. El proceso ha iniciado con un acercamiento a los niveles locales en Quito, Ambato y Manta, y capacitación a los funcionarios de los servicios.

Respuesta a la Violencia Basada en Género

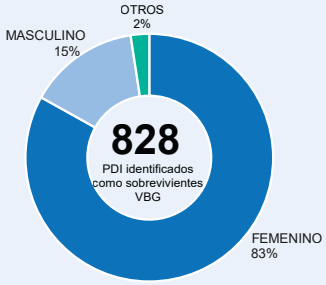

608 No. of Personas de Interés que han accedido a servicios ante la VBG

602 Personas de instituciones capacitadas

57 Sobrevivientes de la VBG que admitidas en casas de acogida para su protección

1,815 Personas de interés y de la comunidad de acogida capacitadas

Protección a Niños, Niñas y Adolescentes

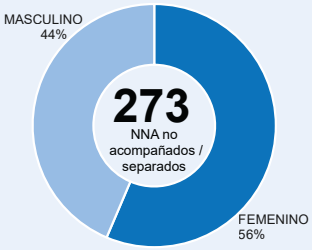

NNA no acompañados / separados identificados desagregados por grupos etarios

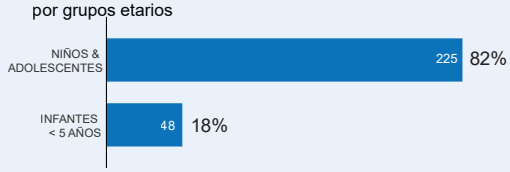

185 NNA no acompañados y separados que tienen acceso a modalidades de cuidado alternativo

13 Intervenciones de incidencia realizadas

875 Evalucaciones de interés superior

222 Personas de instituciones capacitadas

860 Personas de interés y de la comunidad de acogida capacitadas