

PERSONNES RELEVANT DE LA COMPETENCE DU HCR (POCs) PAR REGIONS

	REFUGIES CENTRAFRICAINS	REFUGIES NIGERIANS	REFUGIES AUTRES NATIONALITES	DEMANDEURS D'ASILE	PDI	RETOURNES (ANCIENS PDI)	TOTAL POCs	REFUGIES URBAINS
ADAMAOUA	75,516	1,259	-	-	5,301	-	82,076	1,259
CENTRE	10,855	8	1,863	4,387	60,068	-	77,181	12,726
EST	209,372	-	-	-	-	-	209,372	-
EXTREME-NORD	-	130,886	-	-	357,631	135,257	623,774	-
LITTORAL	7,432	12	459	4,314	81,298	-	93,515	7,903
NORD	44,400	2,460	157	-	-	-	47,017	157
NORD-OUEST	-	-	-	-	234,065	265,604	499,669	-
OUEST	-	-	-	-	84,927	-	84,927	-
SUD-OUEST	-	618	-	-	132,250	151,912	284,780	618
GRAND TOTAL	347,575	135,243	2,479	8,701	955,540	552,773	2,002,311	22,663

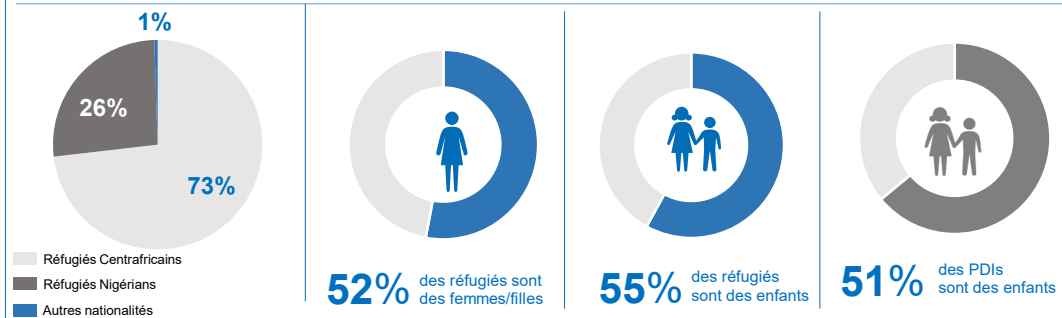

EVOLUTION DE LA POPULATION (12 DERNIERS MOIS)

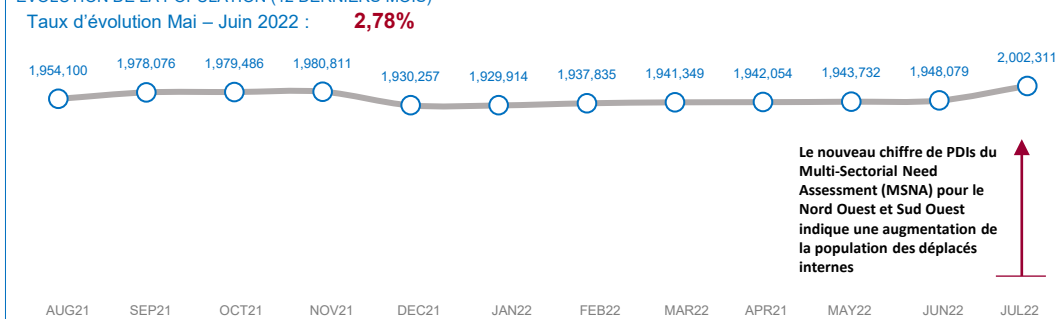

Arrivées des réfugiés et demandeurs d'asile

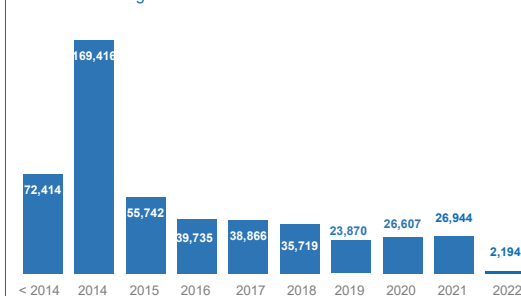

Evolution de la population déplacée interne et retournée

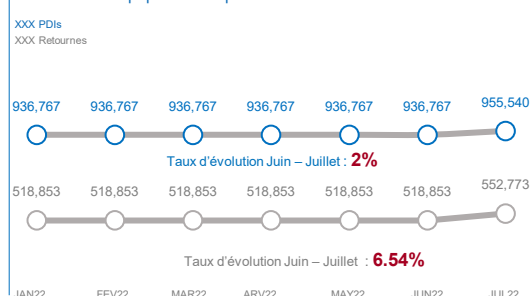

* Returnees & IDPs Source: IOM, OCHA; ** Refugees Source: UNHCR - Juillet 2022

Pour plus d'information, veuillez contacter Jean Luc KRAMO (kramo@unhcr.org)

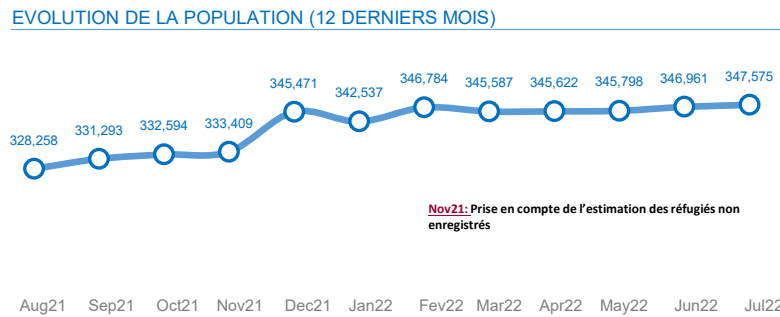
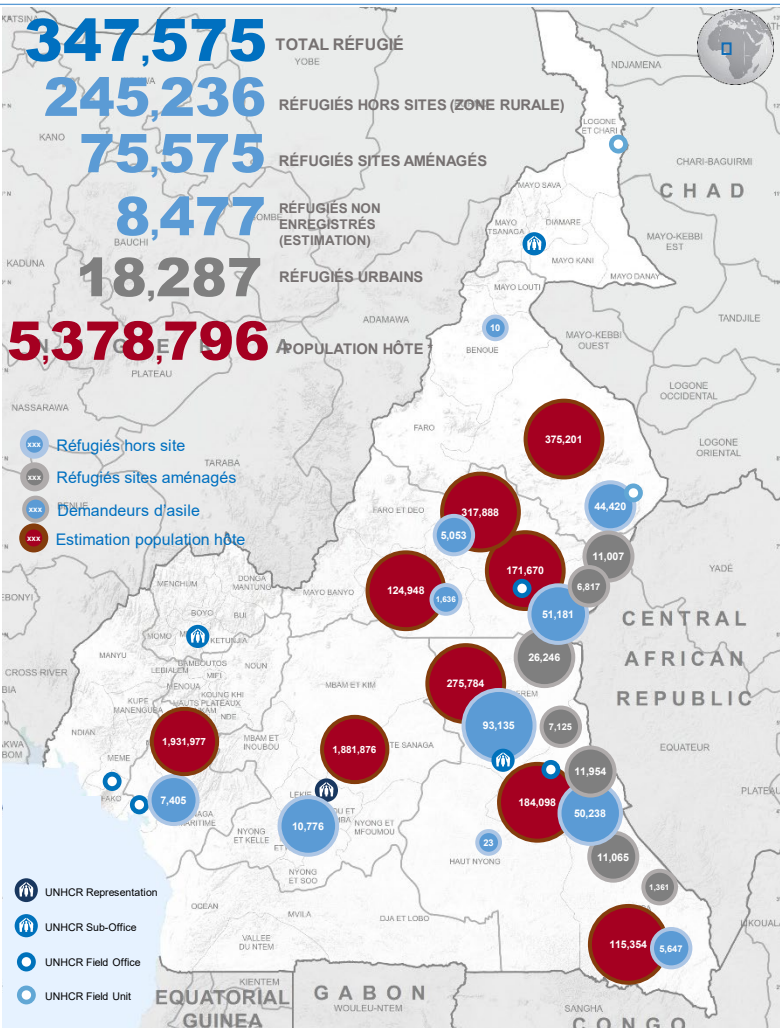

RÉFUGIÉS PAR TRANCHE D'ÂGE

REGION / SITE	DEPARTEMENT / SITE	0-4		5-11		12-17		18-59		60+		TOTAL
		FEMME	HOMME	FEMME	HOMME	FEMME	HOMME	FEMME	HOMME	FEMME	HOMME	
183,438 Enfants 0 - 17 ans												
SITE	BORGOP	828	828	1,384	1,474	915	864	2479	1,794	200	241	11,007
	GADO BADZERE	1,831	1,904	3,298	3,339	2,146	2,085	6,166	4,536	442	499	26,246
	LOLO	714	766	1,407	1,391	953	960	2,782	2,487	206	288	11,954
	MBILE	784	874	1,279	1,331	798	811	2,670	2,173	161	184	11,065
	NGAM	506	507	887	902	595	608	1,499	1,092	107	114	6,817
ADAMAOUA	NGARISINGO	80	82	162	155	136	115	281	294	21	35	1,361
	TIMANGOLO	442	438	792	810	614	609	1,658	1,522	90	150	7,125
	DJEREM	93	82	243	234	166	142	349	153	35	23	1,520
	MBERE	2,892	3,002	6,633	6,854	4,486	4,479	12,103	8,405	1,183	1,128	51,165
	VINA	317	338	570	551	382	374	1,253	1,063	94	66	5,007
EST	BOUMBA-ET-NGOKO	289	282	666	688	475	412	1,260	1,366	71	121	5,628
	HAUT-NYONG	-	-	-	-	-	-	1	2	20	-	23
	KADEI	2,267	2,352	6,204	6,245	4,132	4,175	11,915	10,679	865	1,234	50,067
	LOM-ET-DJEREM	6,748	7,051	10,865	11,032	6,774	6,436	23,956	19,663	1,707	1,671	95,903
	NORD	2,674	2,687	6,174	6,094	3,602	3,386	10,854	7,284	839	806	44,400
LITTORAL	WOURI	375	411	802	796	536	534	1,970	1,899	64	45	7,432
	MFOUNDI	628	609	1,250	1,252	704	590	2,727	2,952	79	64	10,855
GRAND TOTAL		21,467	22,213	42,615	43,148	27,414	26,580	83,923	67,382	6,163	6,669	347,575

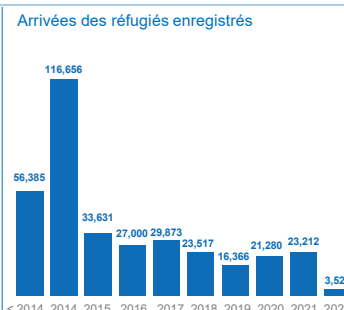
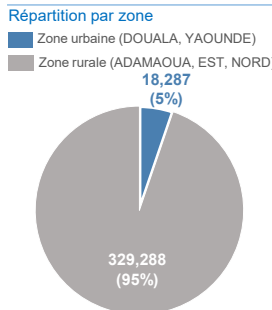

GROUPES DE POPULATION	F	H
FEMMES EN SITUATION À RISQUE	10,034	-
ENFANT À RISQUE	8,080	6,186
PERSONNE ÂGÉE À RISQUE	3,687	3,641
PARENT SEUL	6,514	440
ENFANT NON ACCOMPAGNÉ OU SÉPARÉ	3,119	2,769
PERSONNE À MOBILITÉ RÉDUITE	2,576	2,892
CONDITION MÉDICALE SÉRIEUSE	2,190	1,625

Répartition de la population (genre et tranche d'âge)

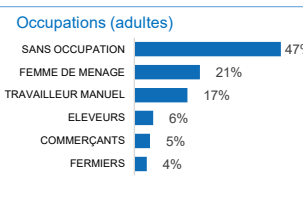
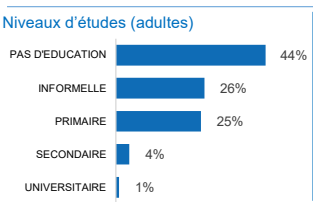
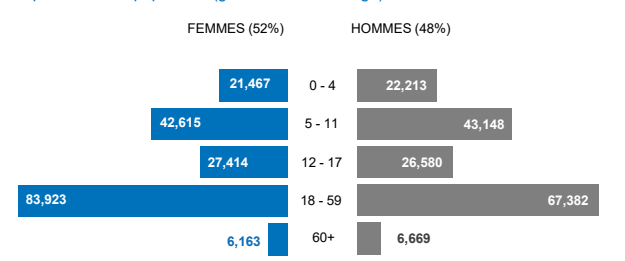

Enfants en âge scolaire: 154,445

REGION	DEPARTEMENT	4-5		6-11		12-18	
		FILLES	GARÇONS	FILLES	GARÇONS	FILLES	GARÇONS
ADAMAOUA	DJEREM	60	55	211	205	181	157
	MBERE	2,272	2,376	7,503	7,794	6,615	6,633
	VINA	137	145	431	408	381	366
EST	BOUMBA-ET-NGOKO	217	227	667	687	669	586
	KADEI	2,551	2,701	8,141	8,178	7,387	7,535
	LOM-ET-DJEREM	4,178	4,324	11,865	11,997	10,094	9,563
NORD	MAYO-REY	1,516	1,554	4,778	4,749	3,632	3,378
LITTORAL	WOURI	221	237	690	674	600	603
CENTRE	MFOUNDI	320	363	1,089	1,055	822	667
GRAND TOTAL		11,472	11,982	35,375	35,747	30,381	29,488

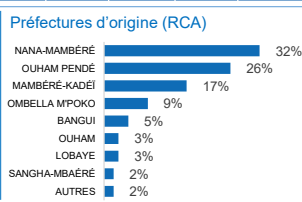
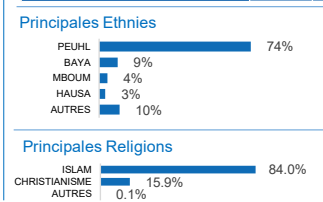

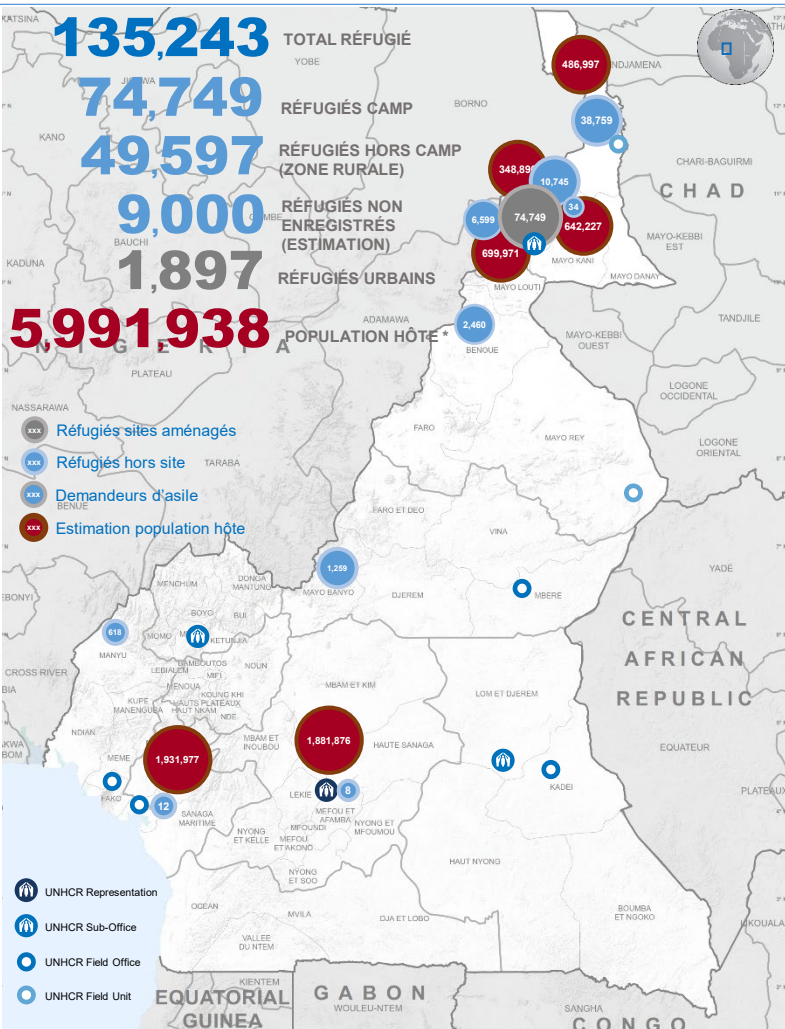

EVOLUTION DE LA POPULATION (12 DERNIERS MOIS)

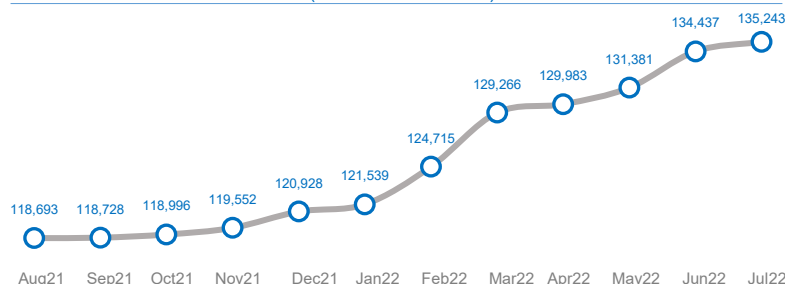

Source: Base de données proGres, * 3ème RGPH (BUCREP) - Juillet 2022

RÉFUGIÉS PAR TRANCHE D'ÂGE

DEPARTEMENT/CAMP	0-4		5-11		12-17		18-59		60+		TOTAL
	FEMME	HOMME	FEMME	HOMME	FEMME	HOMME	FEMME	HOMME	FEMME	HOMME	
MINAWAO	6,801	6,764	9,586	9,741	6,252	6,229	15,753	10,191	1,915	1,517	74,749
DIAMARE	1	2	3	6	2	4	6	9	1	-	34
LOGONE-ET-CHARI	2,447	2,460	5,662	5,503	3,017	2,658	8,850	6,281	756	1125	38,759
MAYO SAVA	914	931	1,594	1,383	568	541	2,451	1,846	256	261	10,745
MAYO TSANAGA	524	534	1,026	1,042	575	535	1,387	768	102	106	6,599
BENOUE	228	186	319	347	155	152	589	397	44	43	2,460
NDIAN	-	-	65	75	64	67	232	79	24	12	618
MAYO BANYO	-	-	139	156	121	131	368	252	41	51	1,259
WOURI	-	-	2	2	-	2	2	4	-	-	12
MFOUNDI	-	-	1	2	-	1	1	3	-	-	8
GRAND TOTAL	10,915	10,877	18,397	18,257	10,754	10,320	29,639	19,830	3,139	3,115	135,243

79,520 Enfants 0-17 ans

49,469 Adultes 18-59 ans

6,254 Personnes âgées 60+

Répartition par zone

■ Zone urbaine (DOUALA, YAOUNDE)
■ Zone rurale (EXTREME - NORD)

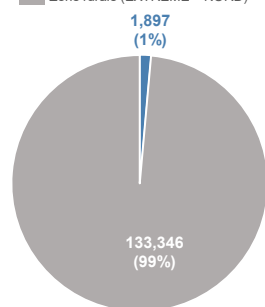

Arrivées des réfugiés

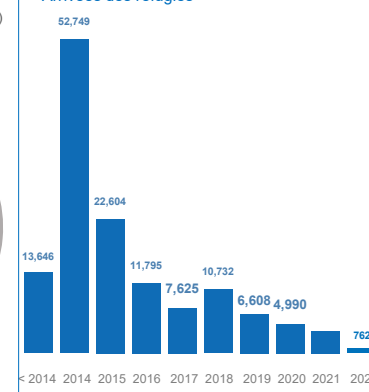

Personnes avec besoins spécifiques*

32,726

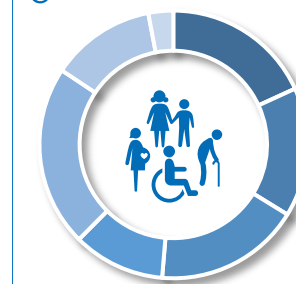

GROUPE DE POPULATION	F		H	
	F	H	F	H
FEMMES EN SITUATION À RISQUE	4,709	-	-	-
ENFANT À RISQUE	8,355	7,352	-	-
PERSONNE ÂGÉE À RISQUE	2,172	1,698	-	-
PARENT SEUL	4,045	247	-	-
ENFANT NON ACCOMPAGNÉ OU SÉPARÉ	1,414	1,158	-	-
PERSONNE À MOBILITÉ RÉDUITE	601	605	-	-
CONDITION MÉDICALE SÉRIEUSE	200	170	-	-

* Personnes enregistrées dans la base de données proGres. Un individu peut avoir plusieurs vulnérabilités.

Répartition de la population (genre et tranche d'âge)

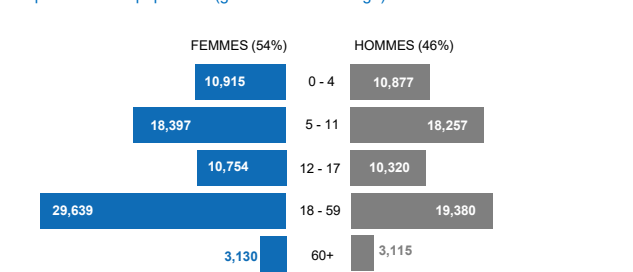

Niveaux d'études (adultes)

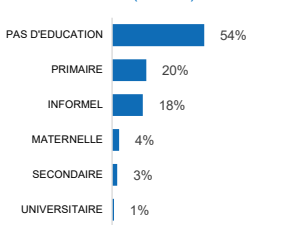

Occupations (adultes)

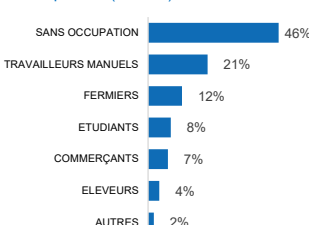

Enfants en âge scolaire: 66,194

DEPARTEMENT / CAMP	4-5		6-11		12-18		TOTAL
	FILLES	GARÇONS	FILLES	GARÇONS	FILLES	GARÇONS	
MINAWAO	3,148	3,205	8,007	8,098	7,008	6,969	36,435
DIAMARE	-	-	1	3	6	2	6
LOGONE-ET-CHARI	1,602	1,632	5,044	4,884	3,352	2,898	19,412
MAYO SAVA	447	459	1,375	1,155	671	628	4,735
MAYO TSANAGA	273	281	881	924	649	583	3,591
BENOUE	104	111	273	289	182	167	1,126
AKWAYA	-	-	65	75	77	77	294
BANYO	-	-	138	155	138	142	573
WOURI	-	-	2	2	2	2	6
MFOUNDI	-	-	1	2	1	1	4
GRAND TOTAL	5,574	5,689	15,789	15,590	12,079	11,473	66,194

Principales Ethnies

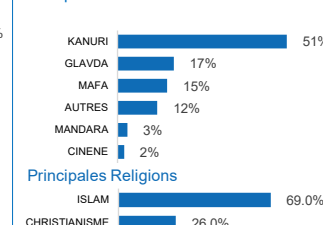

Districts d'origine (NIGERIA)

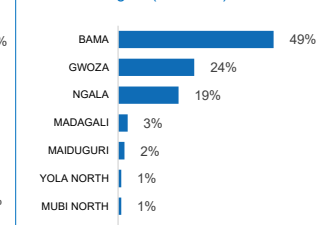

Principales Religions



Pour plus d'information, veuillez contacter: Bruno Codjo Anani (ananib@unhcr.org)

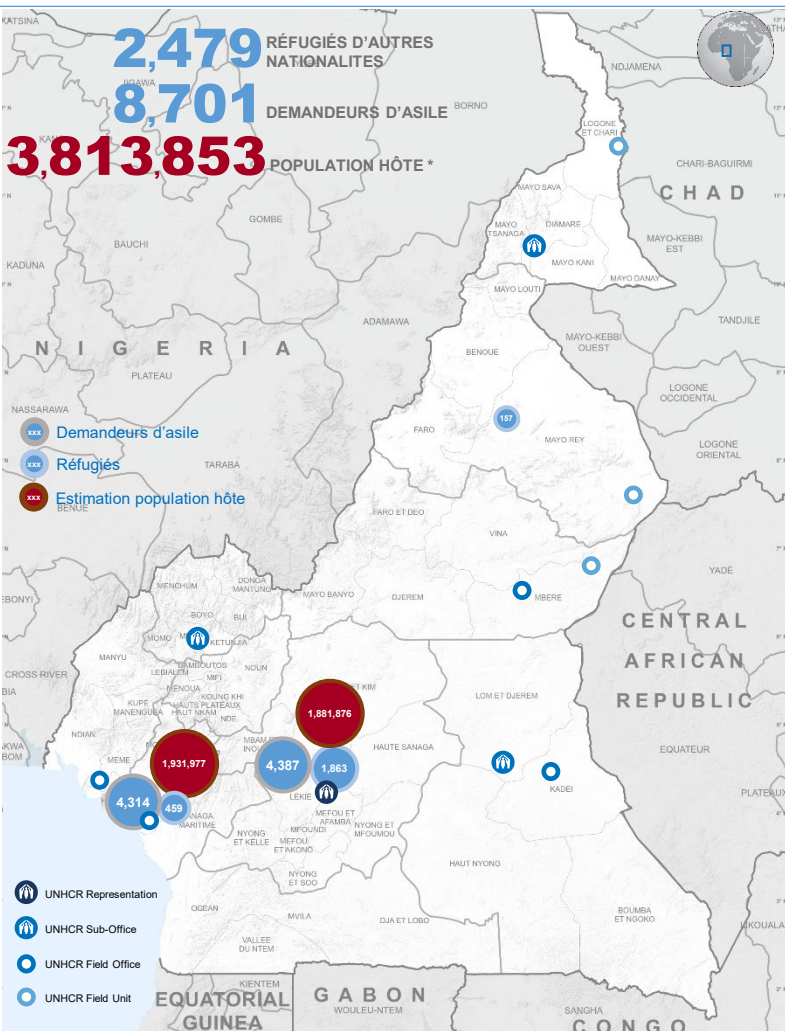

EVOLUTION DE LA POPULATION (12 DERNIERS MOIS)

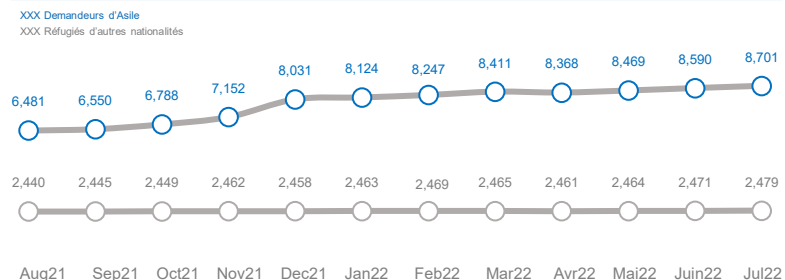

Source : Base de données proGRES, * 3ème RGPH (BUCREP) - Juillet 2022

RÉFUGIÉS ET DEMANDEURS D'ASILE PAR TRANCHE D'ÂGE

STATUT	VILLE	0-4		5-11		12-17		18-59		60+		TOTAL
		FEMME	HOMME	FEMME	HOMME	FEMME	HOMME	FEMME	HOMME			
REFUGIÉS D'AUTRES NATIONALITES	DOUALA	21	16	46	49	35	38	99	130	7	18	459
	LANGUI	6	4	5	9	10	14	24	78	2	5	157
	YAOUNDE	65	53	172	167	129	128	500	569	16	64	1,863
TOTAL		92	73	223	225	174	180	623	777	25	87	2,479
DEMANDEURS D'ASILE	DOUALA	162	177	273	277	141	134	823	2,281	10	36	4,314
	YAOUNDE	268	274	361	324	226	235	1,026	1,632	18	23	4,387
	TOTAL	430	451	634	601	367	369	1,849	3,913	28	59	8,701



Arrivées des réfugiés

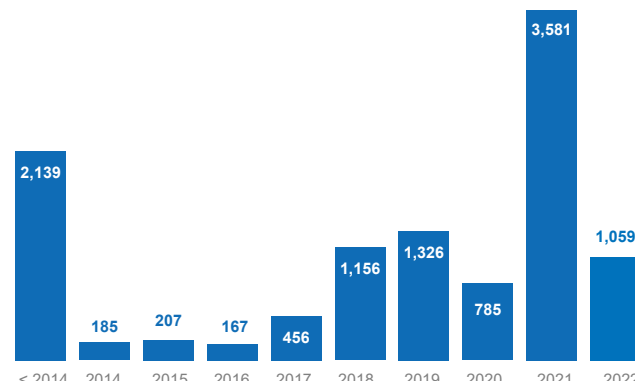

Répartition de la population (genre et tranche d'âge)

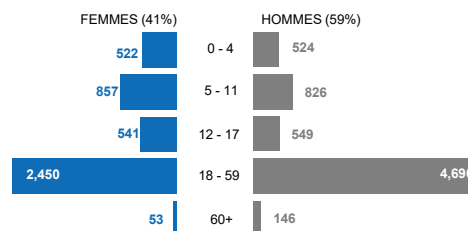

Niveaux d'études (adultes)

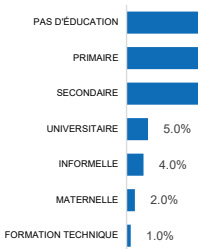

Occupations (adultes)

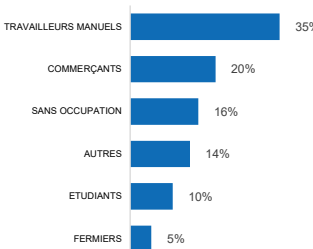

Personnes avec besoins spécifiques*

746



GRUPE DE POPULATION	ASY	REF
FEMMES EN SITUATION À RISQUE	39	75
ENFANT À RISQUE	35	21
PERSONNE ÂGÉE À RISQUE	14	41
PARENT SEUL	30	33
ENFANT NON ACCOMPAGNÉ OU SÉPARÉ	93	20
PERSONNE À MOBILITÉ RÉDUITE	50	83
CONDITION MÉDICALE SÉRIEUSE	36	176

* Un individu peut avoir plusieurs vulnérabilités.

Enfants en âge scolaire : **3,243**

STATUT	INSTALLATION	4-5		6-11		12-18	
		FILLES	GARÇONS	FILLES	GARÇONS	FILLES	GARÇONS
REFUGIÉS	DOUALA	8	11	42	42	40	47
	LANGUI	2	2	4	8	11	14
	YAOUNDE	46	35	147	148	149	147
	TOTAL	56	58	193	198	200	212
DEMANDEURS D'ASILE	DOUALA	81	94	229	224	167	155
	YAOUNDE	121	130	302	261	285	291
GRAND TOTAL		258	272	724	683	652	654

Principales Nationalités

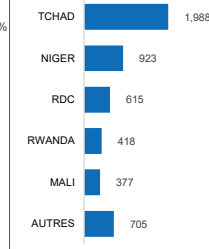

Autres Nationalités

ANGOLA : 4	GHANA : 1	SIERRA LEONE : 4
BENIN : 1	GUINÉE : 214	SOMALIE : 1
BURKINA FASO : 24	GUINÉE BISSAU : 2	Soudan : 102
BURUNDI : 71	GUINÉE EQU. : 7	SUD SOUDAN : 11
CAMBODGE : 1	IRAN : 4	SYRIE : 15
CONGO : 53	IRAK : 6	TOGO : 35
COTE D'IVOIRE : 91	LIBERIA : 13	TURQUIE : 5
EGYPTE : 1	LIBAN : 1	YEMEN : 3
ERITREA : 2	LIBYAN ARAB : 1	
ETHIOPIA : 2	MAROC : 7	
GABON : 3	MAURITANIE : 7	
GAMBIE : 4	PALESTINE : 1	
	SENEGAL : 8	

Pour plus d'information, veuillez contacter Mohamed DOUMBIA (dombia@unhcr.org)