UNHCR ACNUR
La Agencia de la ONU para los Refugiados

ECUADOR

Salud

Ene - Jun 2022

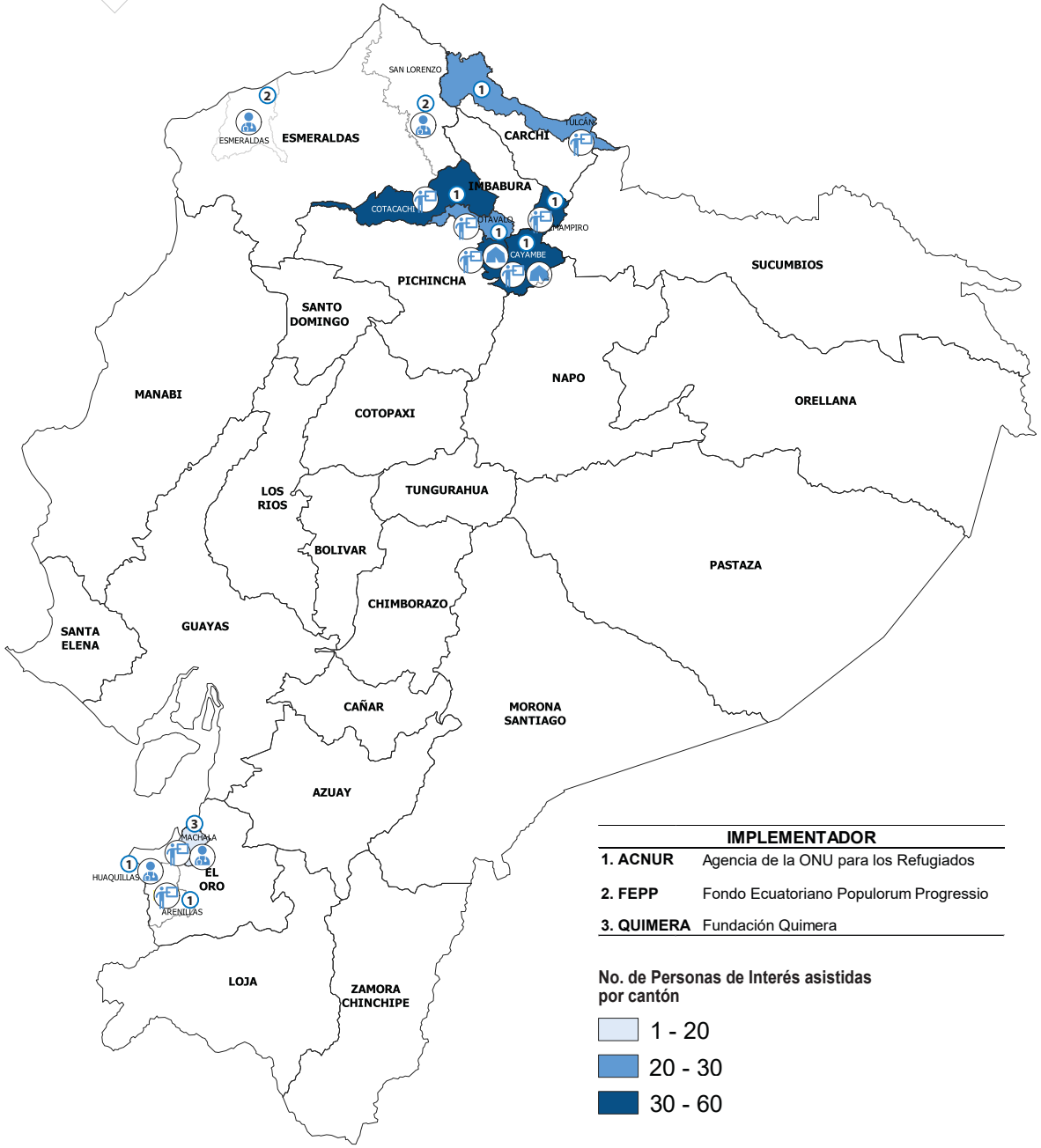

IMPLEMENTADOR	
1. ACNUR	Agencia de la ONU para los Refugiados
2. FEPP	Fondo Ecuatoriano Populorum Progressio
3. QUIMERA	Fundación Quimera

No. de Personas de Interés asistidas por cantón

- 1 - 20
- 20 - 30
- 30 - 60

Los servicios públicos de salud en Ecuador son gratuitos y universales, independientemente de la nacionalidad o condición migratoria de las personas, lo que ha significado un importante acceso de las personas refugiadas y migrantes a los mismos. En este marco, los esfuerzos del ACNUR han estado encaminados a fortalecer las capacidades del Estado ecuatoriano, a través de su Ministerio de Salud, lo que se ha traducido en mejoras y equipamiento en las unidades de salud, así como apoyo en insumos para el plan de vacunación contra la COVID19 y la respuesta en esta pandemia.

Por otro lado, desde un enfoque comunitario se han abordado actividades relacionadas a la salud sexual y reproductiva y la prevención y respuesta al VIH, desarrollando procesos de sensibilización, formación y capacitación con actores comunitarios como líderes y promotores, así como procesos en las comunidades que potencien la promoción de la salud y la vinculación de las personas con los servicios de salud.

Personas de interés asistidas por género

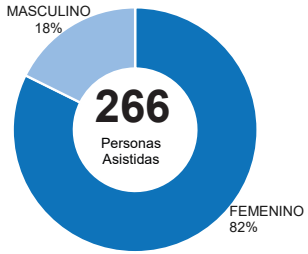

Personas de interés asistidas por grupos etarios

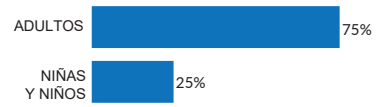

Personas de interés asistidas por nacionalidad

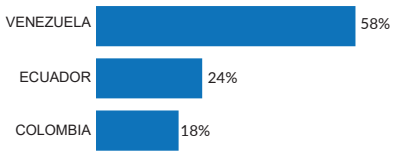

77
Promotores de salud apoyados

4
Centros de Salud apoyados con RHU para zonas de triaje

62
Personas de instituciones capacitadas en temáticas de Salud Sexual y Reproductiva

266
Personas de interés y de comunidad de acogida capacitadas en temáticas de Salud Sexual y Reproductiva

 © UNHCR, The UN Refugee Agency