ECUADOR

Unidad de Terreno Cuenca

Ene - Sep 2022

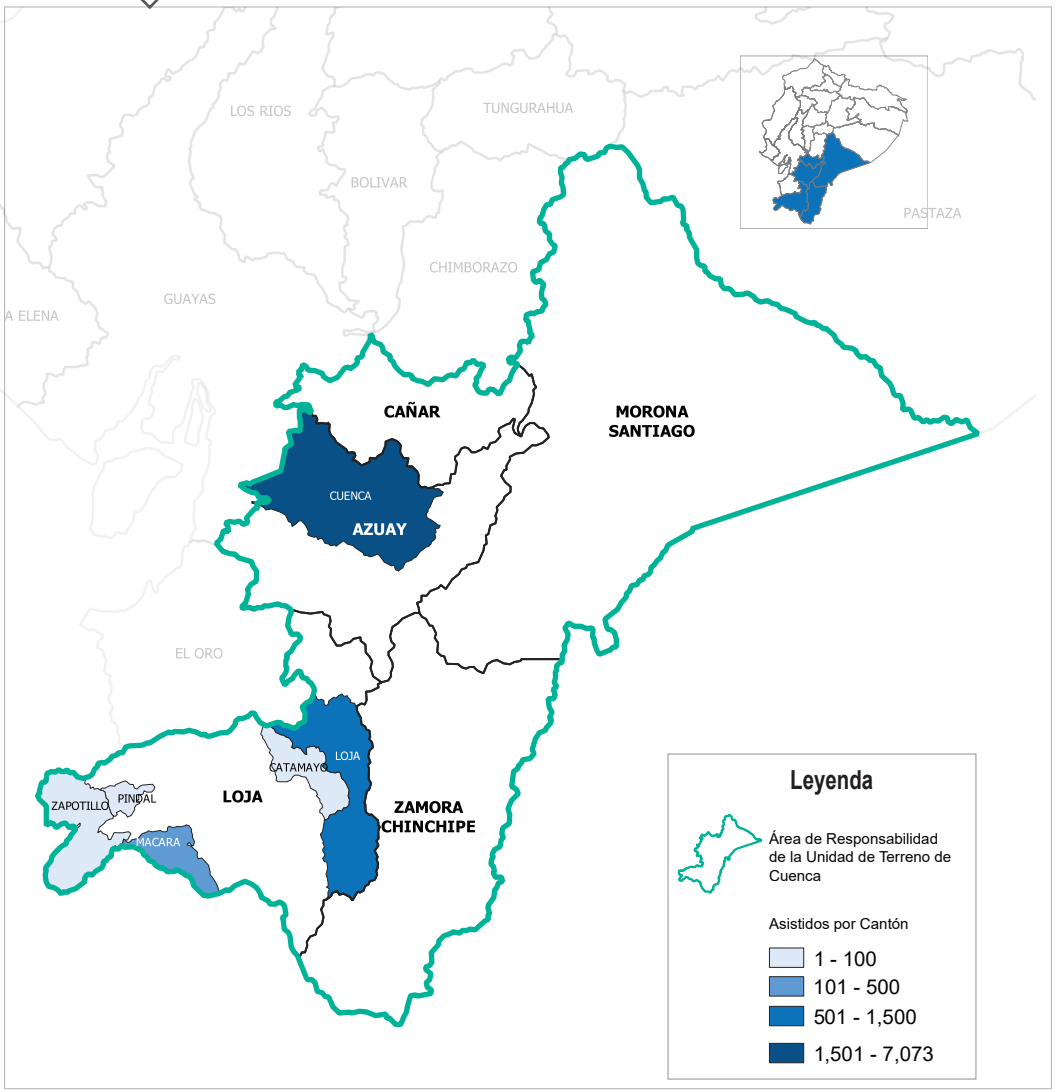

A partir del segundo trimestre del año de 2022 se ha incrementado la atención de personas atendidas por parte de la oficina de ACNUR y de los socios HIAS y NRC, aumentando nuestra presencia en comunidad, atendiendo a las personas en viviendas, hospedaje emergente, atención en necesidades básicas, comunicaciones, referencias, asesorías y orientaciones legales. El manejo de casos por parte de la unidad de terreno de ACNUR Cuenca ha ido teniendo un crecimiento sustancial, teniendo más presencia comunitaria y de atenciones individuales en oficina y teléfono. Se han podido fortalecer los sistemas de respuesta de protección a NNA y VBG a nivel local. Los sistemas de respuesta humanitaria emergente y de protección han respondido ante casos críticos tras el fortalecimiento de comedores y albergues.

A nivel comunitario hemos podido consolidar sistemas para promocionar la integración, evitar la discriminación, y fortalecer sistemas de protección comunitaria a través de espacios seguros.

Hemos fortalecido las capacidades de los gobiernos locales e instituciones para prevenir vulneraciones de derechos con un enfoque de diversidad sexo genérica. A través de la intervención de medios de vida hemos abierto espacios de coordinación con el sector privado para favorecer la integración socioeconómica.

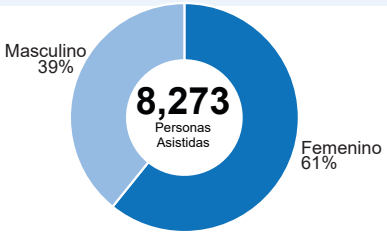

Desagregación de personas asistidas por nacionalidad

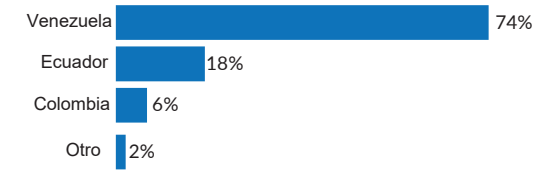

Personas de asistidas por sector

Personas de interés asistidas: 0 | 1 - 500 | 501 - 1,000 | ≥ 1,001

Personas de interés y de la comunidad de acogida capacitadas

	Alojamiento	Necesidades Básicas*	Educación	Medios de Vida	Protección de Base Comunitaria	Orientación Legal / Documentación**	Reducción / Respuesta VBG	Protección NNA	Capacitaciones
Alto Comisionado de las Naciones Unidas para los Refugiados (ACNUR)	195			211	588		56		32
Fundación Asociación de Voluntarios en Servicio Internacional (AVSI)					491		218		195
Fundación Diálogo Diverso (FDD)		1,940		430		332			169
Hebrew Inmigrant Aid Society (HIAS)	606	606	386					142	109
Norwegian Refugee Council (NRC)						1,899			
Plan Internacional (PE)			29		144				423
Total por sector:	**801**	**2,546**	**415**	**641**	**1,223**	**2,231**	**274**	**142**	**928**

*Necesidades básicas incluye personas de interés que reciben kits de higiene, conectividad y caminantes.
**Orientación legal/ Documentación incluye a personas de interés que reciben orientación y asistencia legal general, acceso al asilo y alternativas migratorias.

Registro

Oficina de terreno	Personas registradas	Comunicaciones	Asesorías	Recepciones	Referencias
ACNUR - Cuenca	38	1,641	193	45	355
HIAS	4,379	296	1,117	-	583
NRC	308	122	2,945	-	36

*Registros basados en la oficina propietaria de ACNUR Cuenca, HIAS, NRC

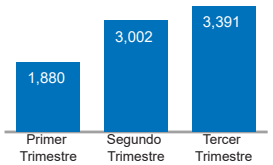

 © UNHCR, The UN Refugee Agency