Cluster Protection
NIGER

MONITORING DE PROTECTION

Note explicative du Projet P21

PROJET 21

MONITORING DE PROTECTION

PLAN

01 DISPOSITIF ET COUVERTURE DU MONITRING DE PROTECTION

02 METHOLOGIE P21

03 CONTEXTE OPÉRATIONNEL DU P21

04 THEMATIQUES ET ANALYSE DE PROTECTION

NIGER

DISPOSITIF DE MONITORING DE PROTECTION

PROJET 21

le projet 21 est un outil inter-agences complémentaire aux autres outils de collecte de données du monitoring de protection général (Collecte d'incident, référencement, sensibilisation, mouvement de population) et permet d'effectuer des analyses de protection basées sur des données probantes de perception collectées dans les quatre régions du Niger (Diffa, Maradi, Tahoua et Tillabéri).

FCDO

STAFF DEDIE AU MONITORING P21

OBJECTIFS

Les analyses contribuent à la comprehension de l'environnement de protection au Niger et de :

- Soutenir les acteurs de protection à faire une programmation basée sur des données probantes ;
- Contribuer à une meilleure coordination opérationnelle et transfrontalière ;
- Contribuer à l'effort de mobilisation de ressources ;
- Favoriser un plaidoyer commun pour une meilleure sensibilisation au niveau régional et global sur la crise de déplacement forcé.

COUVERTURE REGIONALE

COUVERTURE NATIONALE

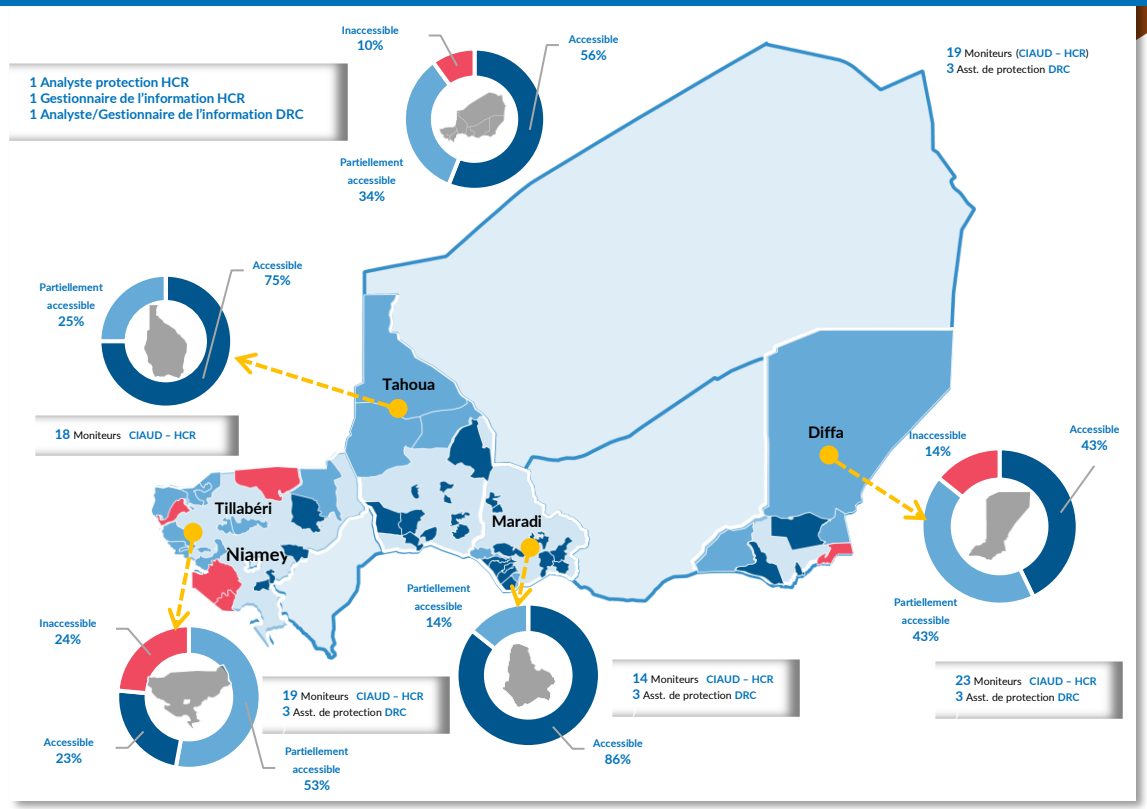

PROJET 21

NIGER

METHOLOGIE P21

5% village

La méthodologie de collecte des données vise à couvrir 5% de l'ensemble des villages (840 villages) de toutes communes des quatre régions touchées par la crise humanitaire, notamment : Diffa, Maradi, Tahoua et Tillabéry et tient compte aussi de la distance entre les villages sélectionnés.
42 villages sont ciblés à chaque cycle de collecte avec une moyenne de 8 répondants par cycle, soit 5 ménages et 3 informateurs clés

Questionnaire ménage
Questionnaire informateur clé.

Le contexte socio-culturel rend difficile le respect du genre, cependant, il est pris en compte ainsi que la diversité culturelle dans le choix des ménages et des informateurs clés.
Les questions sont administrées en présentiel dans les localités accessibles et par téléphone dans les zones difficiles d'accès pour des raisons d'insécurité ou des aléas climatiques. Bien qu'ils représentent 10% des localités couvertes, il est tout de même important et nécessaire de signaler qu'il existe des villages totalement inaccessibles physiquement et par téléphone.

Nombre d'entretien (sept-déc. 2022)
1976 répondants

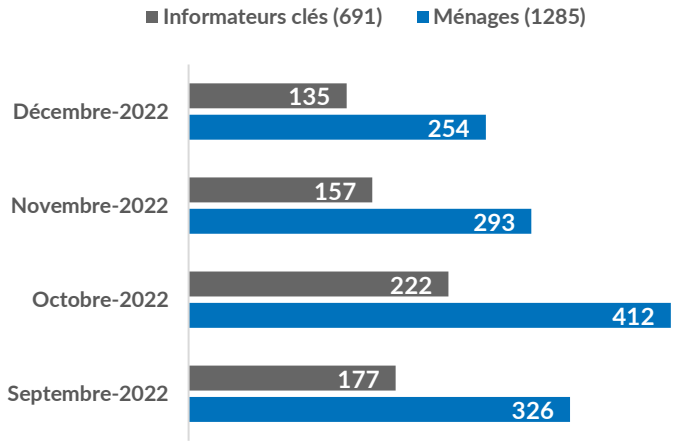

Type de collecte

PROJET 21

NIGER

CONTEXTE OPÉRATIONNEL DU P21 AU NIGER

Détérioration continue de la situation sécuritaire et de protection dans les régions de Maradi, Diffa, Tillabery, Tahoua et les risques de l'extension des activités de groupe armés non étatiques dans des nouvelles zones non encore affectées dans la région de Dosso (frontière avec le Benin et Nigeria), ainsi que les opérations et patrouilles militaires continues;

La recrudescence des mouvements mixtes et transfrontaliers des personnes déplacées forcées(déplacés internes, burkinabés, nigérians), a la frontière Niger-Burkina-Nigeria et les opérations de retours des PDI dans leurs zones d'origines à Diffa et Tillabery;

La persistance des risques liés aux EEI dans les régions de Tillabéry et Diffa qui limitent fortement la mobilité sur les axes routiers;

La multiplication de catastrophes naturelles liées aux effets du changement climatique en particulier les inondations et les crues d'eaux avec ses conséquences sur les populations civiles dont le plus récent est la crue de la komadougou Yobe à Diffa (plus de 6900 menages de plus de 44milles personnes déplaces communes de Diffa, Gueskerou, Chetimari, Toumour);

PROJET 21

THEMATIQUES COUVERTES

12 Thématiques couvertes par la collecte des données

1. Protection générale
2. Protection légale, documentation, nationalité et apatridie
3. Engagement communautaire/CwC
4. Education
5. VBG
6. Protection de l'enfance
7. Solutions/Integration
8. Personnes à besoins spécifiques
9. Abris
10. Santé
11. WASH
12. Sécurité alimentaire