TCHAD : Situation des réfugiés, déplacés internes et retournés

au 31 Mai 2023

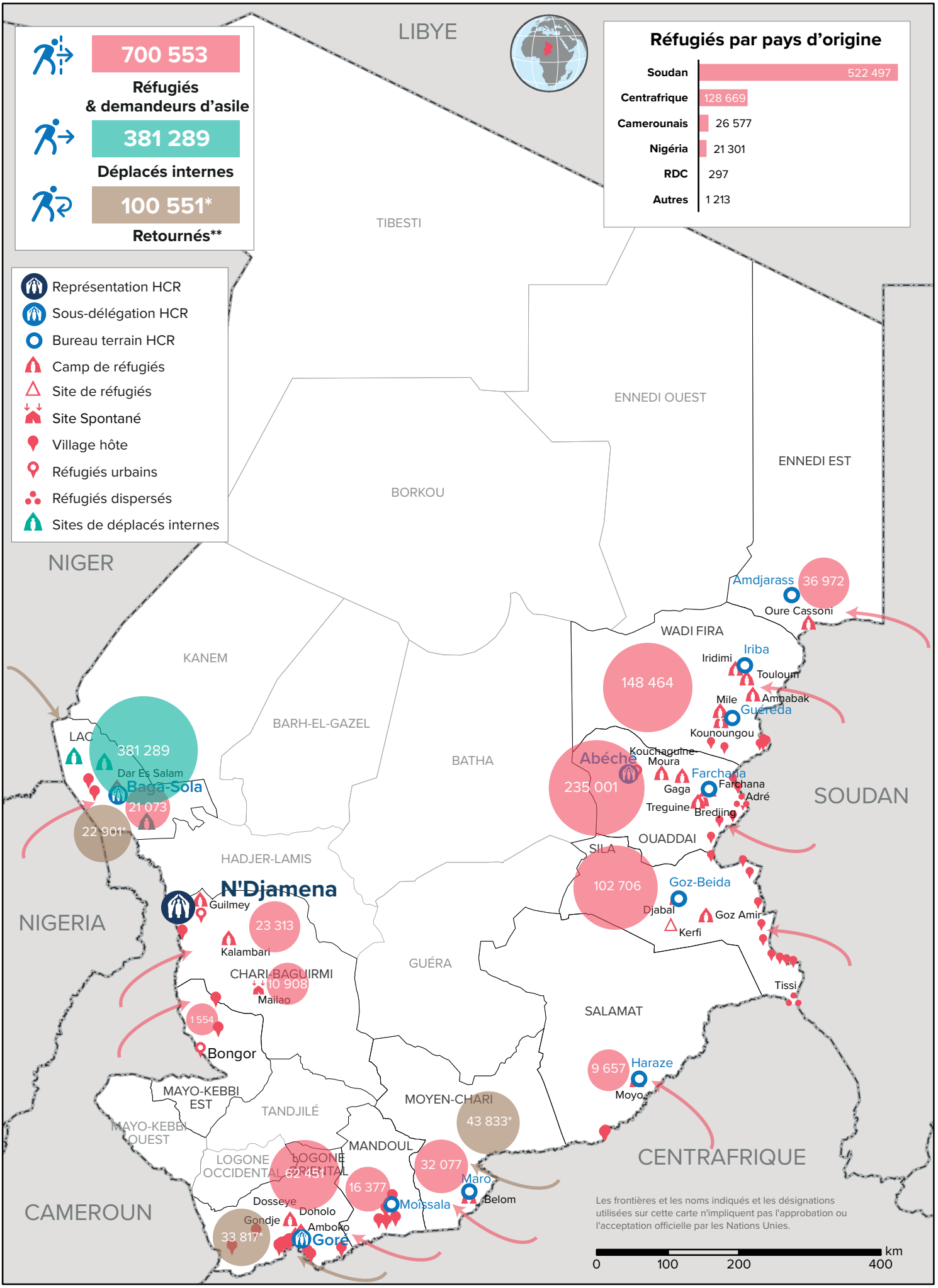

* Retournés au Sud : dernière évaluation en nov. 2019 (OIM-DTM) / ** Retournés : Tchadiens retournés de l'étranger, à risque d'apatridie

Sources de données : UNHCR, CNARR (Réfugiés et demandeurs d'asile), OIM-DTM (PDI, Retournés)

Feedback : Ahmed Merdoukh, merdoukh@unhcr.org

Date de création : 06 juin 2023