Cluster CCCM
République Centrafricaine

Dashboard du premier trimestre
au 31 mars 2023

Objectif général

Assurer la protection et l'assistance à la population affectée dans les sites ainsi qu'en familles d'accueil à travers les mécanismes et outils appropriés de CCCM.

Le Cluster CCCM fournira une assistance à environ 423 158 PDI résidant sur des sites et lieux de regroupement (LG), et en familles d'accueil (FA) au sein de la population hôte.

Chiffres clés

1.6 M Personnes dans le besoin

423 k Personnes ciblées

103 k Hommes

106 k Femmes

99 k Filles

95 k Garçons

9 k Hom. âgés

11 k Fem. âgées

128 k Personnes atteintes

69/89 Sites avec un gestionnaire

132.7 k PDI sur les sites

357.3 k PDI dans les familles d'accueil

21 Sous-préfectures touchées par les interventions

12 Partenaires de mise en oeuvre des activités CCCM

Zones désservies par les interventions en CCCM

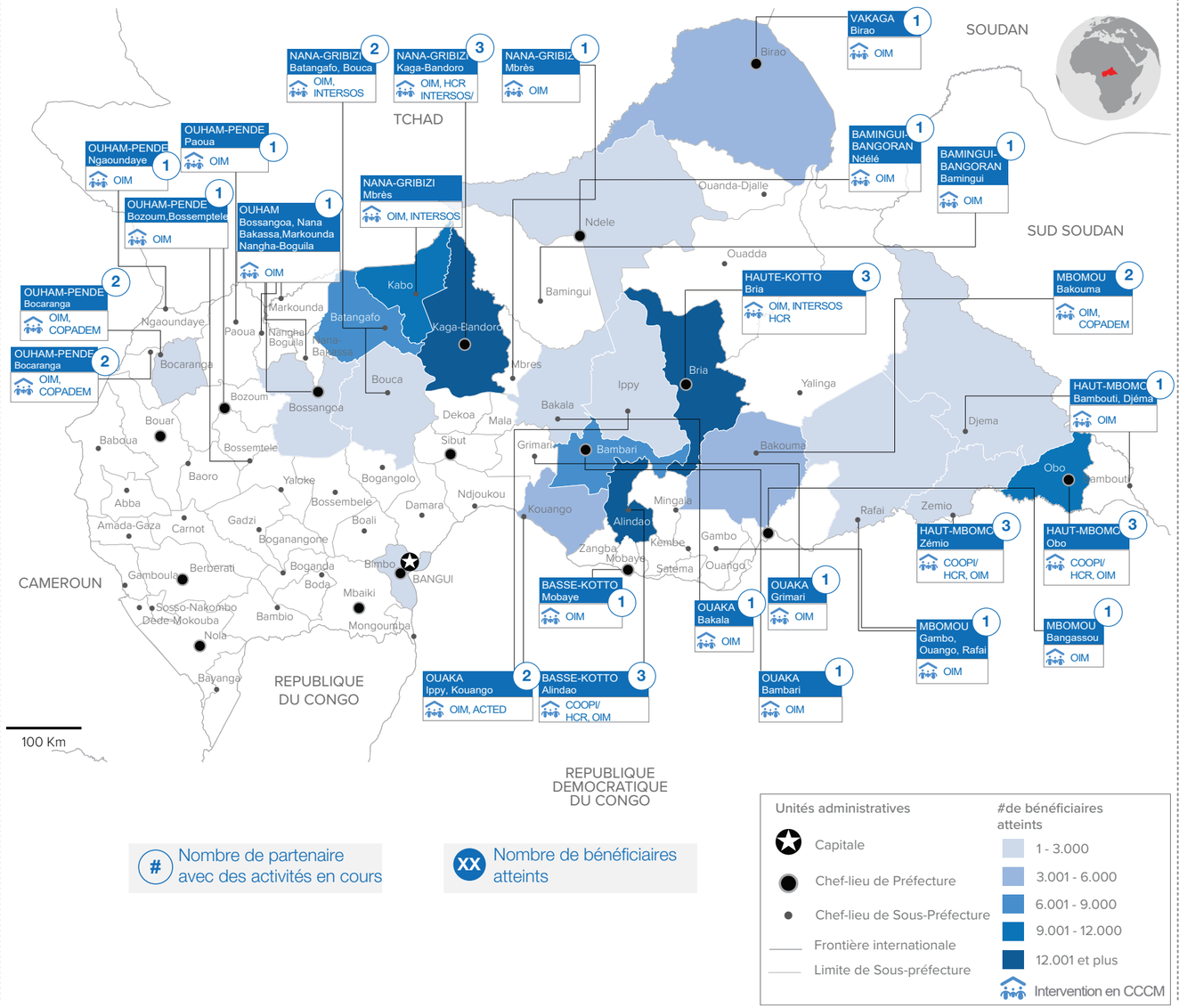

Nombre de partenaire avec des activités en cours

XX Nombre de bénéficiaires atteints

Objectifs sectoriels

Assurer la protection et l'assistance à la population affectée dans les sites ainsi qu'en familles d'accueil à travers les mécanismes et outils appropriés de CCCM.

Indicateurs	Cible	Atteint
# de personnes (désagrégé par sexe et age) ayant accès à un mécanisme de plainte dans les sites et LG et en FA	423 mille	40.3 mille
# de personnes (désagrégé par sexe et age) vivant sur les sites et LG bénéficiant d'une assistance CCCM	145 mille	127.7 mille
# de personnes (désagrégé par sexe et age) vivant en FA bénéficiant d'une assistance CCCM	150 mille	----

Données de base

490 mille IDP en RCA

89+ Sites IDP en RCA

Gaps

100% de personnes vivant en FA ne sont pas encore touchés par assistance CCCM

72% de personnes vivant sur les sites et LG ne sont pas encore touchés par l'assistance CCCM

70% de personnes vivant dans les sites et LG et en FA n'ont pas encore accès à un mécanisme de plainte/ feedback

The boundaries and names shown and the designations used on this map do not imply official endorsement or acceptance by the United Nations

Date de production: 3 mai 2023 Sources: Cluster Abris/NFI/CCCM Feedback: kpakpo@unhcr.org Plus d'information: http://data2.unhcr.org