UNHCR
L'Agence des Nations Unies pour les réfugiés

Commission Nationale pour les Réfugiés
CNR

RÉPUBLIQUE DÉMOCRATIQUE DU CONGO

LA RDC EN BREF

Situation au 31 août 2023

Points clés

1. La RDC[1] est le pays avec la plus grande population de déplacés internes en Afrique.
2. La RDC accueille plus de 0,5 millions de réfugiés et de demandeurs d'asile.
3. L'absence d'un système d'enregistrement civil approprié expose de nombreuses personnes au risque d'apatridie en RDC. Le HCR rejoint le Programme d'identité juridique des Nations Unies pour aider le gouvernement de la RDC à mettre en place un système d'enregistrement solide qui soit inclusif pour tous les types de populations, garantissant que personne n'est laissé pour compte.

Réfugiés et demandeurs d'asile en RDC
au 31 août 2023
523 840

Personnes déplacées en RDC (PDI) au 31 juillet 2023
6,1 millions

PDI retournées
au 31 juillet 2023
2,34 millions

Réfugiés
521 633

Demandeurs d'asile
2 207

Rapatriés vers les pays limitrophes
(de 2021 à 2023)
30 091

Rapatriés vers la RDC
(de 2021 à 2023)
11 857

Réfugiés congolais en Afrique
au 31 juillet 2023
1 040 924*
*Ces chiffres incluent aussi les demandeurs d'asile et peuvent changer en fonction de la mise à jour reçue des pays d'asile

Réfugiés congolais au Rwanda
au 31 juillet 2023
77 898

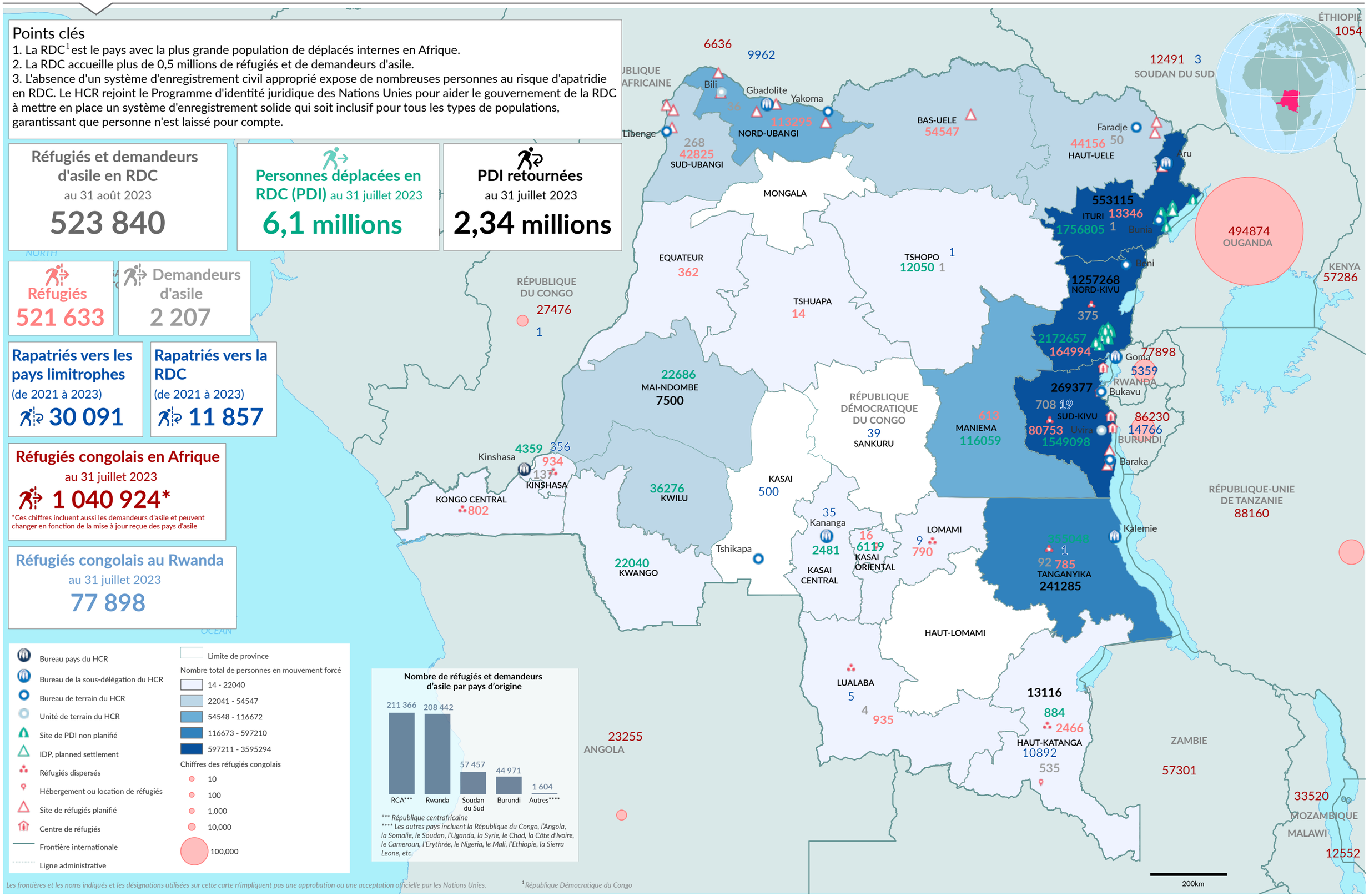

Nombre de réfugiés et demandeurs d'asile par pays d'origine

**** République centrafricaine*
***** Les autres pays incluent la République du Congo, l'Angola, la Somalie, le Soudan, l'Uganda, la Syrie, le Chad, la Côte d'Ivoire, le Cameroun, l'Erythrée, le Nigeria, le Mali, l'Ethiopie, la Sierra Leone, etc.*

- Bureau pays du HCR
- Bureau de la sous-délégation du HCR
- Bureau de terrain du HCR
- Unité de terrain du HCR
- Site de PDI non planifié
- IDP, planned settlement
- Réfugiés dispersés
- Hébergement ou location de réfugiés
- Site de réfugiés planifié
- Centre de réfugiés
- Frontière internationale
- Ligne administrative

Limite de province

Nombre total de personnes en mouvement forcé
- 14 - 22040
- 22041 - 54547
- 54548 - 116672
- 116673 - 597210
- 597211 - 3595294

Chiffres des réfugiés congolais
- 10
- 100
- 1,000
- 10,000
- 100,000

Les frontières et les noms indiqués et les désignations utilisées sur cette carte n'impliquent pas une approbation ou une acceptation officielle par les Nations Unies.

[1] *République Démocratique du Congo*

Date d'impression : 12 Sep 2023 **Sources:** UNCS, UNHCR, Commissions Mouvements de Populations (CMP), OCHA et partnenaires **Auteur:** UNHCR - Kinshasa **Feedback:** mapping@unhcr.org **Nom de fichier:** COD_RDC_en_bref_31_aout_2023_A3L