UNHCR
L'Agence des Nations Unies pour les réfugiés

Commission Nationale pour les Réfugiés
CNR

RÉPUBLIQUE DÉMOCRATIQUE DU CONGO

LA RDC EN BREF

Situation au 31 janvier 2024

Points clés

1. La RDC[1] est le second pays avec la plus grande population de déplacés internes en Afrique.
2. La RDC accueille plus de 0,5 millions de réfugiés et de demandeurs d'asile.
3. L'absence d'un système d'enregistrement civil approprié expose de nombreuses personnes au risque d'apatridie en RDC. Le HCR rejoint le Programme d'identité juridique des Nations Unies pour aider le gouvernement de la RDC à mettre en place un système d'enregistrement solide qui soit inclusif pour tous les types de populations, garantissant que personne n'est laissé pour compte.

Réfugiés et demandeurs d'asile en RDC
au 31 janvier 2024
526 581

Personnes déplacées en RDC (PDI) au 31 janvier 2024
6,8 millions

PDI retournées
au 31 janvier 2024
2,8 millions

Réfugiés
523 426

Demandeurs d'asile
3 155

Rapatriés vers les pays limitrophes
(de 2021 à 2023)
32 173

Rapatriés vers la RDC
(de 2021 à 2023)
12 965

Réfugiés congolais en Afrique
au 31 janvier 2024
1 063 991*
*Seuls les chiffres du Rwanda sont au 31 janvier 2024. Les chiffres des autres pays sont au 31 décembre 2023.

Réfugiés congolais au Rwanda
au 31 janvier 2024
83 946

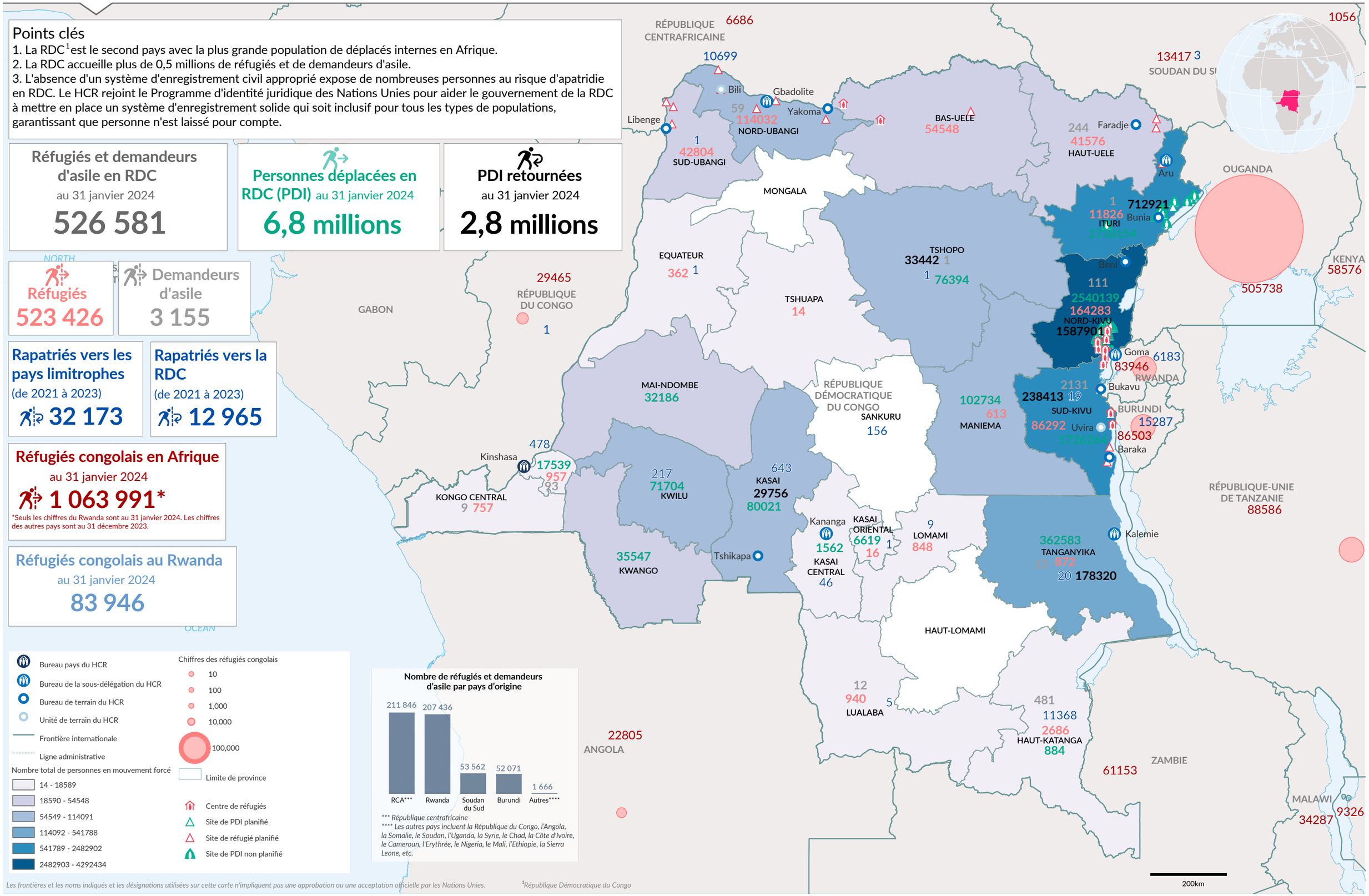

Bureau pays du HCR
Bureau de la sous-délégation du HCR
Bureau de terrain du HCR
Unité de terrain du HCR
Frontière internationale
Ligne administrative

Nombre total de personnes en mouvement forcé
- 14 - 18589
- 18590 - 54548
- 54549 - 114091
- 114092 - 541788
- 541789 - 2482902
- 2482903 - 4292434

Chiffres des réfugiés congolais
- 10
- 100
- 1,000
- 10,000
- 100,000

Limite de province

Centre de réfugiés
Site de PDI planifié
Site de réfugié planifié
Site de PDI non planifié

Nombre de réfugiés et demandeurs d'asile par pays d'origine

RCA***	Rwanda	Soudan du Sud	Burundi	Autres****
211 846	207 436	53 562	52 071	1 666

**** République centrafricaine*
***** Les autres pays incluent la République du Congo, l'Angola, la Somalie, le Soudan, l'Uganda, la Syrie, le Chad, la Côte d'Ivoire, le Cameroun, l'Erythrée, le Nigeria, le Mali, l'Ethiopie, la Sierra Leone, etc.*

Les frontières et les noms indiqués et les désignations utilisées sur cette carte n'impliquent pas une approbation ou une acceptation officielle par les Nations Unies.

[1] *République Démocratique du Congo*

Date d'impression : 27 Feb 2024 **Sources:** UNCS, UNHCR, Commissions Mouvements de Populations (CMP), OCHA et partnenaires **Auteur:** UNHCR - Kinshasa **Feedback:** mapping@unhcr.org **Nom de fichier:** COD_RDC_en_bref_31_janvier_2024_A3L