Burkina Faso
Personnes à risques d'apatridie
Fiche d'information sur le pays – 31 Décembre 2022

APERÇU DU PAYS

Les résultats du 5e Recensement Général de la Population et de l'Habitat (RGPH) publiés le 1er juillet 2022 à Ouagadougou par Institut National de la Statistique et de la Démographie montrent que la population générale est de 20 505 155 . Au regard de ce résultat et tenant compte de l'étude préliminaire sur l'apatridie et les risques d'apatridie , réalisée avec l'appui techniques et financiers du HCR qui a révélé dans ses conclusions que 10.30% des populations ne disposent pas de document d'état civil ou d'identité; la population à risque d'apatridie est estimée à environ 2 000 000 de personnes.

Par ailleurs, la crise sécuritaire et humanitaire qui sévît au Burkina Faso continue à s'étendre dans presque toutes les régions du pays avec 1 810 105 de Burkinabè qui ont été contraints de fuir leur foyer, selon les derniers chiffres publiés par le Secrétariat Permanent du Conseil National de Secours d'Urgence et de Réhabilitation (SP/CONASUR) au 30 novembre 2022. Plusieurs milliers de personnes déplacées internes rencontrent des risques de protection limitant la jouissance de leurs droits fondamentaux. Il y a un besoin accru d'accès à la documentation civile. Plusieurs milliers de PDI ont perdu leur document d'état civil pendant le déplacement. Cette situation contribue à l'aggravation des risques d'apatridie dans les zones d'accueil.

De janvier à décembre 2022, dans le cadre de la campagne mondiale #iBelong pour éradiquer l'apatridie d'ici à 2024, le HCR a soutenu les efforts du Gouvernement visant à améliorer son environnement juridique et institutionnel, et partant, pour mieux remplir ses engagements internationaux et régionaux y relatifs.

TOTAL POPULATION (2022)[a]

20.5 Million

LA POPULATION EN ZONES RURALES[a]

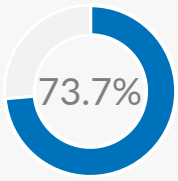

MOINS DE 25 ANS[a]

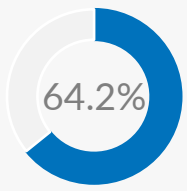

RISQUE D'APATRIDIE (2019)[b]

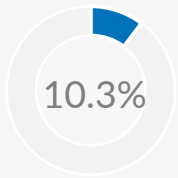

DOCUMENTS POLITIQUES FAVORABLES A L'INCLUSION NATIONALE DES PERSONNES A RISQUES APATRIDES

DOCUMENTS NATIONAUX

- Plan d'action national de lutte contre l'apatridie : adoption du plan au Conseil des ministres du mercredi 02 août 2017

DOCUMENTS UNHCR

- Global Strategy and Implementation Plan for the Campaign to End Statelessness 2022-2024
- Plan d'action 2014-2024 global visant à mettre fin à l'apatridie
- Stratégie pluriannuelle et multi-partenaires 2022-2025 du HCR Burkina Faso

AXES D'INTERVENTION AU BURKINA FASO

- Plaidoyer sur les instruments internationaux
- Formation / sensibilisation des acteurs et communautés
- Appui technique et financier pour la délivrance des documents

PRINCIPALES CAUSES DE RISQUES D'APATRIDIE

1. Défaut d'enregistrement des naissances
2. Manque d'intérêt
3. Méconnaissance des procédures
4. Faible couverture territoriale des services d'état civil
5. Manque de documents justificatifs
6. Coût lié à la documentation
7. Migration/ mouvement
8. Insécurité/droit positif de l'état civil inadapté au contexte du déplacement forcé des populations

CONTEXTE OPERATIONNELLE

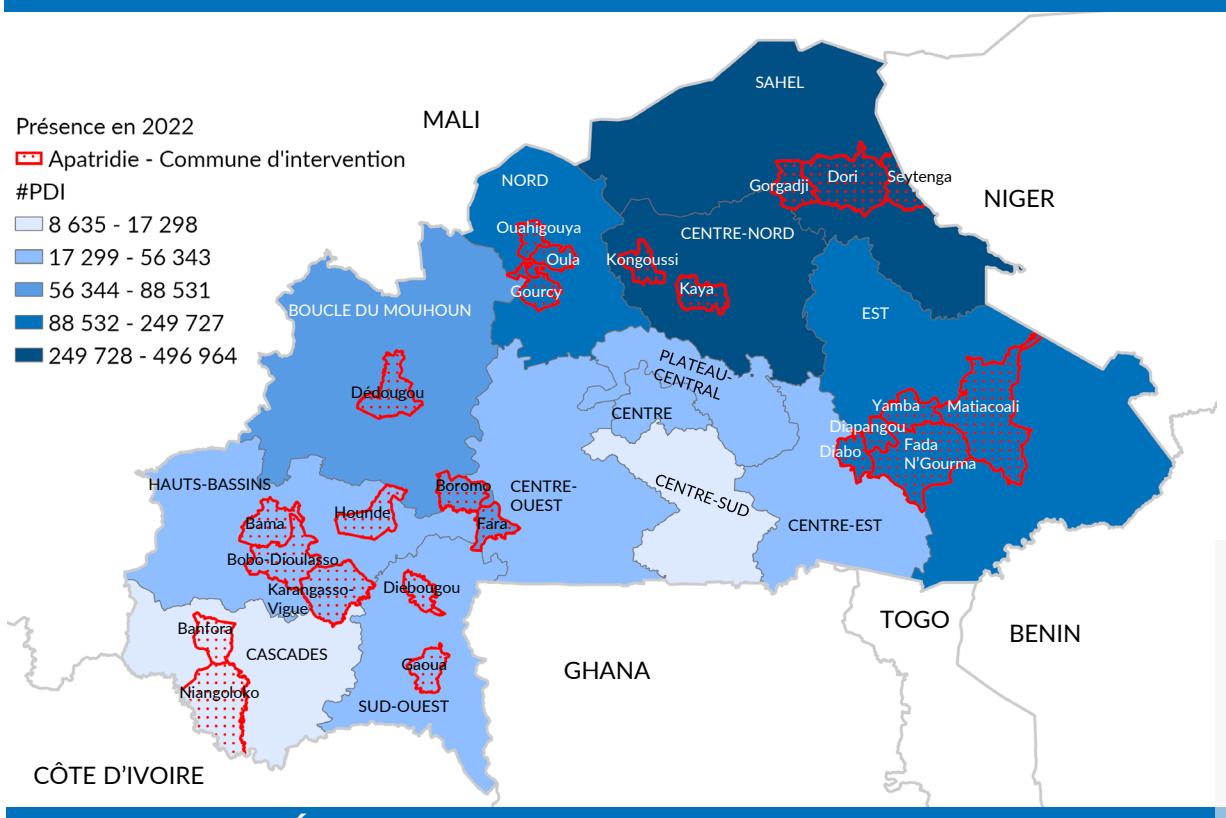

REFUGIES ET DEMANDEURS D'ASILE (NOVEMBRE 2022)[c]

PDI (NOVEMBRE 2022)[d]

1.8 Million

PARTIES PRENANTES SOUTENANT LES ACTIVITES D'APATRIDIE

ACTEURS GOUV.

DGMEC, ONI, CONASUR, CONAREF

ONG & SOCIETE CIVILE

BRAVO, CREDO, CIAUD, CQDJ, VSF, ONEF

AGENCES DES NATIONS UNIES

UNICEF, OIM, PNUD, OMS

PARTENAIRE D'EXÉCUTION

DGMEC est le seul partenaire de mise en œuvre des activités apatridie du HCR. Pour l'année 2022, ces activités couvrent 24 communes de 08 régions au profit des communautés hôtes, des déplacés internes et des réfugiés.

INFORMATION CLÉ SUR L'APATRIDIE[e]

PREVENTION

7

Ateliers de renforcement de capacités sur les normes juridiques relatives à la délivrance de la documentation civile au profit des personnes exposées aux risques d'apatridie, l'état civil et l'apatridie ont été organisés au profit de 588 personnes. Il s'agit d'autorités administratives, d'agents des services d'état civil, agents à base communautaire, autorités traditionnelles et religieuses et les conseillers villageois de développement. 20 agents de santé des formations sanitaires, officiers et les agents de l'état civil ont été formés sur l'utilisation du matériel mis à leur disposition dans le cadre du déploiement de la solution intégrée iCivil.

12

Activités de sensibilisation ont été organisées et ont ciblé plus de près de 6 700 personnes (communautés hôtes, PDI et réfugiés) et autorités dans 24 localités du pays.

REDUCTION

69 319

Documents d'identité ont été délivrés à travers les audiences foraines et le iCivil dans 24 communes de 8 régions du Burkina Faso au profit des communautés hôtes, des personnes déplacées internes et des réfugiés.

Documentation par procédure

ICIVIL

4 361

AUDIENCES FORAINES

64 958

Documentation par régions et par type

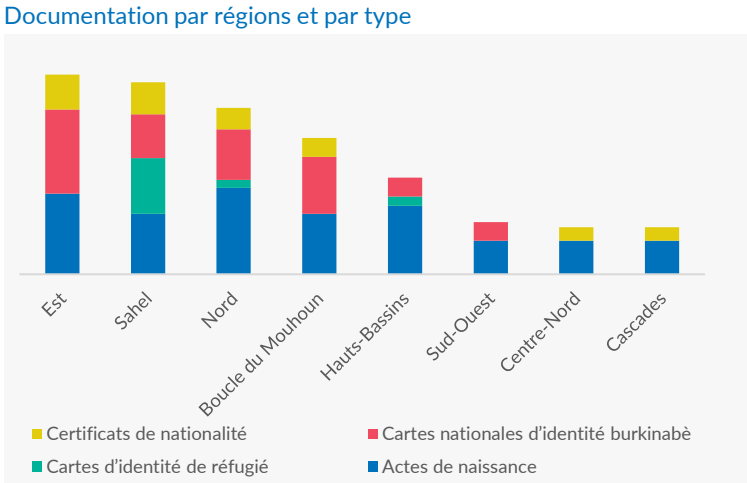

Documentation par type et par statut de bénéficiaires

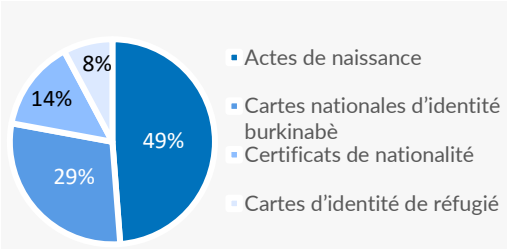

35 690 Communautés hôtes

32 630 PDI

5 630 Réfugiés

DATE DE CREATION: 05 JANVIER 2023; ***Source:*** *(a)* 5e Recensement Général de la Population et de l'Habitat (RGPH). **INSD**, *(b)* Etude préliminaire sur l'apatridie et les risques d'apatridie dans cinq (05) régions du Burkina Faso, Dr Valérie Edwige SOMA/KABORE, Consultante, Enseignant-chercheur en Droit public à l'Université Ouaga II, *(c)* proGres. **UNHCR**, *(d)* Enregistrement individuel des PDI. **SP/CONASUR**, *(e)* Rapport d'activités sur l'apatridie au Burkina Faso. **DGMEC**