BUREAU MULTI-PAYS DE CÔTE D'IVOIRE (BENIN, CÔTE D'IVOIRE, GHANA, LIBERIA ET TOGO)

LOCALISATION DES PERSONNES DÉPLACÉES DE FORCE ET APATRIDES (31 Août 2024)

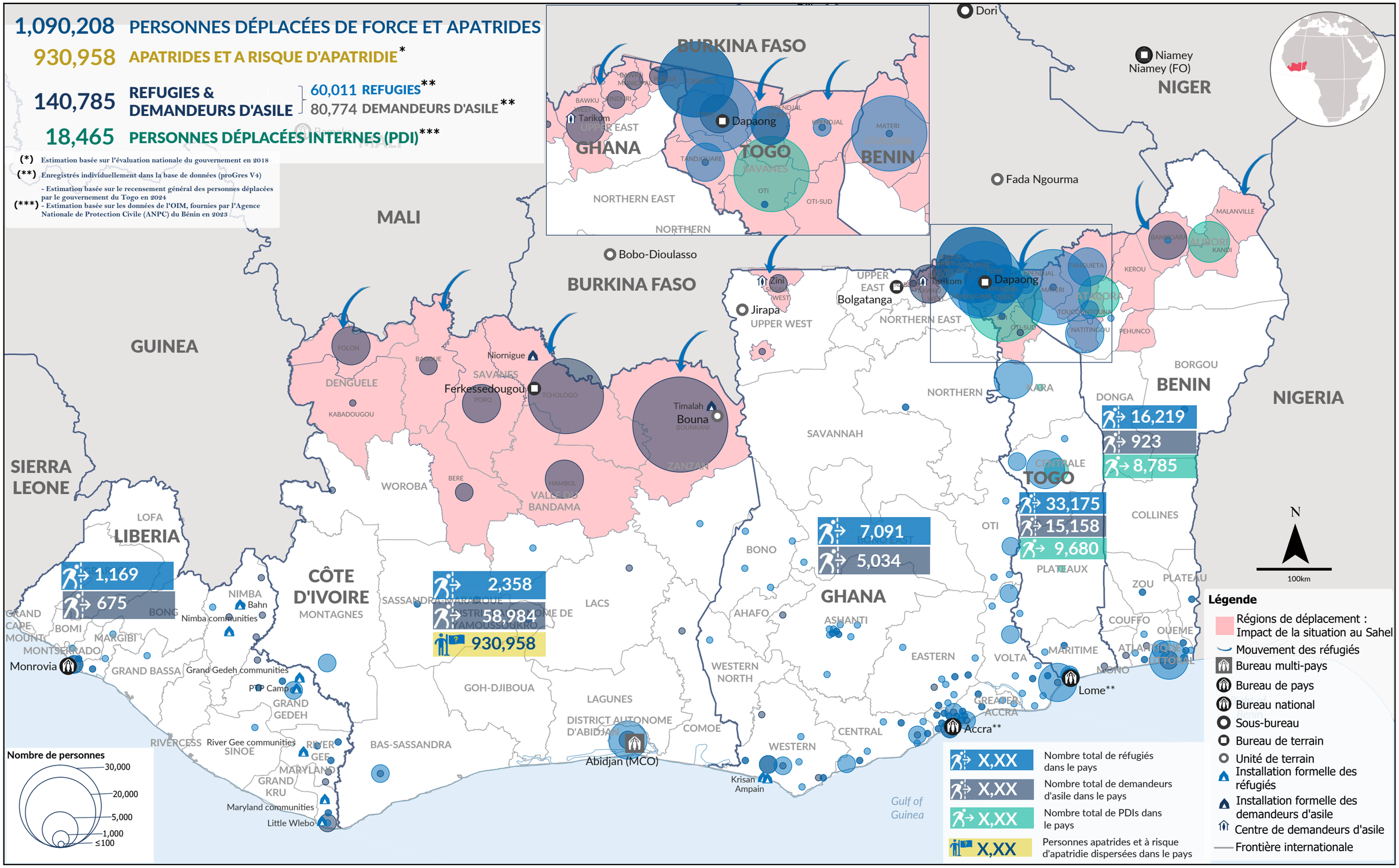

Les frontières et les noms indiqués ainsi que les désignations utilisées sur cette carte n'impliquent pas l'approbation ou l'acceptation officielle par les Nations Unies..

Date d'impression: 05 Sep 2024 **Sources:** UNCS, UNHCR (proGres V4), Gouvernements du Benin, Côte d'Ivoire, Ghana, Liberia et Togo **Auteur:** UNHCR - Bureau Multi-Pays de Côte d'Ivoire **Pour plus d'informations contacter:** Clement Rodrigue Kamdem (kamdem@unhcr.org)