UNHCR
L'Agence des Nations Unies pour les réfugiés

RÉPUBLIQUE DÉMOCRATIQUE DU CONGO

LA RDC EN BREF

au 31 décembre 2024

Points clés

1. Après le Soudan, la RDC[1] est le 2ème pays avec la plus grande population de déplacés internes en Afrique.
2. La RDC accueille plus de 0,5 millions de réfugiés et de demandeurs d'asile.
3. L'absence d'un système d'enregistrement civil approprié expose de nombreuses personnes au risque d'apatridie en RDC. Le HCR rejoint le Programme d'identité juridique des Nations Unies pour aider le gouvernement de la RDC à mettre en place un système d'enregistrement solide qui soit inclusif pour tous les types de populations, garantissant que personne n'est laissé pour compte.

Réfugiés et demandeurs d'asile en RDC
au 31 décembre 2024
518 454

Personnes déplacées en RDC (PDI) au 30 novembre 2024
6,76 millions

PDI retournées
au 30 novembre 2024
2,66 millions

Réfugiés
517 405

Demandeurs d'asile
1 049

Rapatriés vers les pays limitrophes
(de 2022 à 2024)
30 946

Rapatriés vers la RDC
(de 2022 à 2024)
13 564

Réfugiés congolais en Afrique
au 31 décembre 2024
1 136 750*

*Seuls les chiffres du Rwanda sont au 31 décembre 2024. Les chiffres des autres pays sont au 30 novembre 2024.

Réfugiés congolais au Rwanda
au 31 décembre 2024
82 091

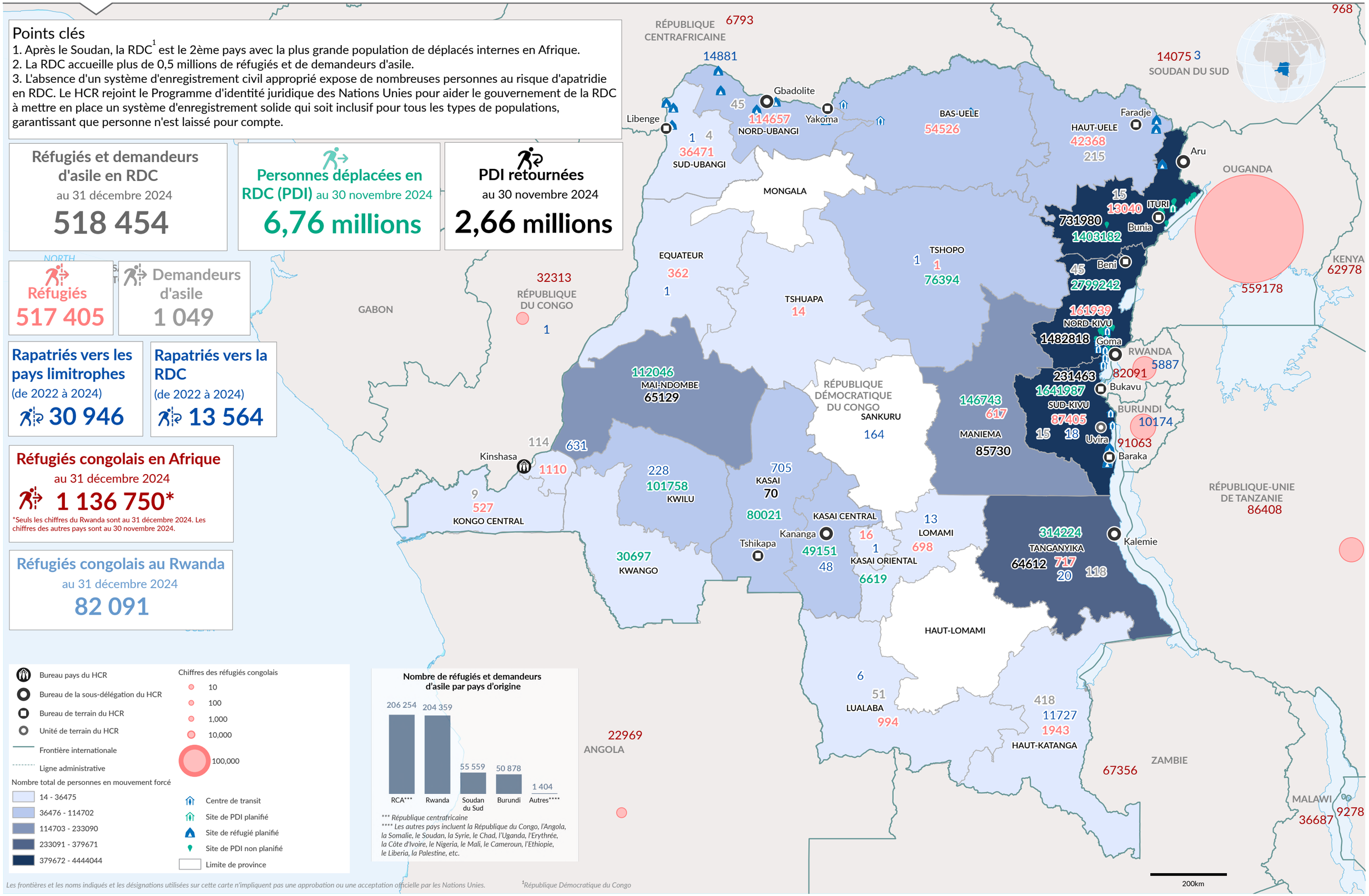

Bureau pays du HCR
Bureau de la sous-délégation du HCR
Bureau de terrain du HCR
Unité de terrain du HCR
Frontière internationale
Ligne administrative

Nombre total de personnes en mouvement forcé
- 14 - 36475
- 36476 - 114702
- 114703 - 233090
- 233091 - 379671
- 379672 - 4444044

Chiffres des réfugiés congolais
- 10
- 100
- 1,000
- 10,000
- 100,000

Centre de transit
Site de PDI planifié
Site de réfugié planifié
Site de PDI non planifié
Limite de province

Nombre de réfugiés et demandeurs d'asile par pays d'origine

RCA***	Rwanda	Soudan du Sud	Burundi	Autres****
206 254	204 359	55 559	50 878	1 404

**** République centrafricaine*
***** Les autres pays incluent la République du Congo, l'Angola, la Somalie, le Soudan, la Syrie, le Chad, l'Uganda, l'Erythrée, la Côte d'Ivoire, le Nigeria, le Mali, le Cameroun, l'Ethiopie, le Liberia, la Palestine, etc.*

Les frontières et les noms indiqués et les désignations utilisées sur cette carte n'impliquent pas une approbation ou une acceptation officielle par les Nations Unies.

[1] *République Démocratique du Congo*

Date d'impression : 16 Jan 2025 **Sources:** UNCS, UNHCR, Commissions Mouvements de Populations (CMP), OCHA et partnenaires **Auteur:** UNHCR - Kinshasa **Feedback:** mapping@unhcr.org **Nom de fichier:** COD_RDC_en_bref_31_decembre_2024_A3L