REPUBLIQUE CENTRAFRICAINE

Situation du rapatriement

Au 31 Mars 2025

#TOTAL RAPATRIÉS	**1 264**
#RAPATRIÉS FACILITÉS	1 264
#RAPATRIÉS SPONTANÉS	----

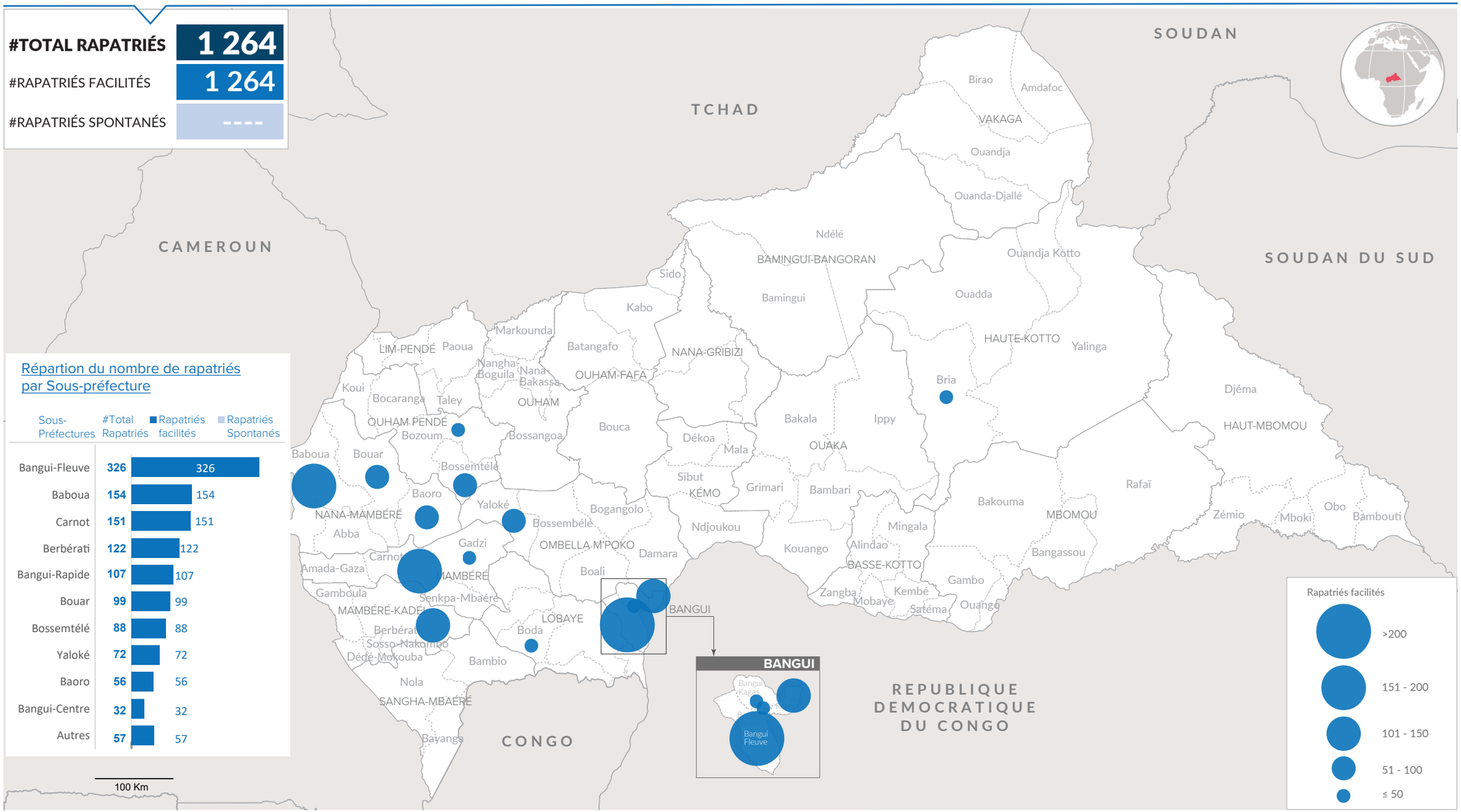

Répartion du nombre de rapatriés par Sous-préfecture

Sous-Préfectures	#Total Rapatriés	Rapatriés facilités	Rapatriés Spontanés
Bangui-Fleuve	326	326	
Baboua	154	154	
Carnot	151	151	
Berbérati	122	122	
Bangui-Rapide	107	107	
Bouar	99	99	
Bossemtélé	88	88	
Yaloké	72	72	
Baoro	56	56	
Bangui-Centre	32	32	
Autres	57	57	

Les frontières, noms et désignations employées sur cette carte n'impliquent pas l'approbation ou l'acceptation officielle des Nations Unies ou du gouvernement Centrafricain, et ne sont utilisées qu'à titre indicatif pour des besoins de planification humanitaire

Date de mise à jour: 08 Avril 2025 Sources: UNHCR Feedback: arreneke@unhcr.org Plus d'information: http://data.unhcr.org

REPUBLIQUE CENTRAFRICAINE

Rapatriement volontaire des réfugiés centrafricains

Au 31 Mars 2025

UNHCR
L'Agence des Nations Unies pour les réfugiés

CHIFFRES CLÉS

1 264 Rapatriées volontairement en 2025

385 Ménages

368 Personnes à besoins spécifiques

269 Femmes | **190** Hommes | **375** Filles | **391** Garçons | **39** Personnes Agées

54 220 Personnes rapatriées volontairement depuis 2017 à ce jour

RAPATRIES DE CIRCONSTANCE DEPUIS 2023 (Soudan et Tchad)

12 311 Individus | **2 159** Ménages

COMPOSITION PAR TRANCHE D'ÂGE ET SEXE

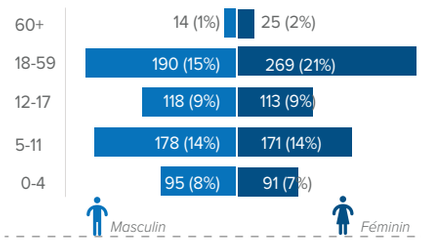

PAYS DE PROVENANCE

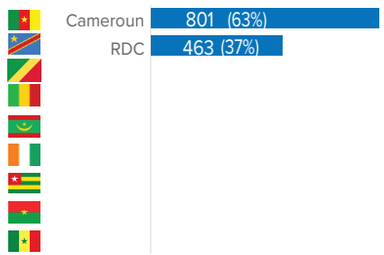

ZONES DE RETOUR (SOUS-PRÉFECTURE)

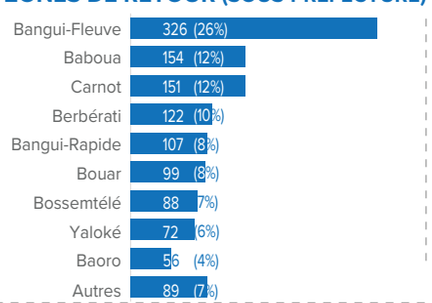

NOMBRE DE CONVOIS

02 Convois aériens

03 Convois terrestres

01 Convois fluviaux

ZONES DE PROVENANCE ET DE RETOUR (PAR SOUS-PRÉFECTURE) DES RAPATRIÉS

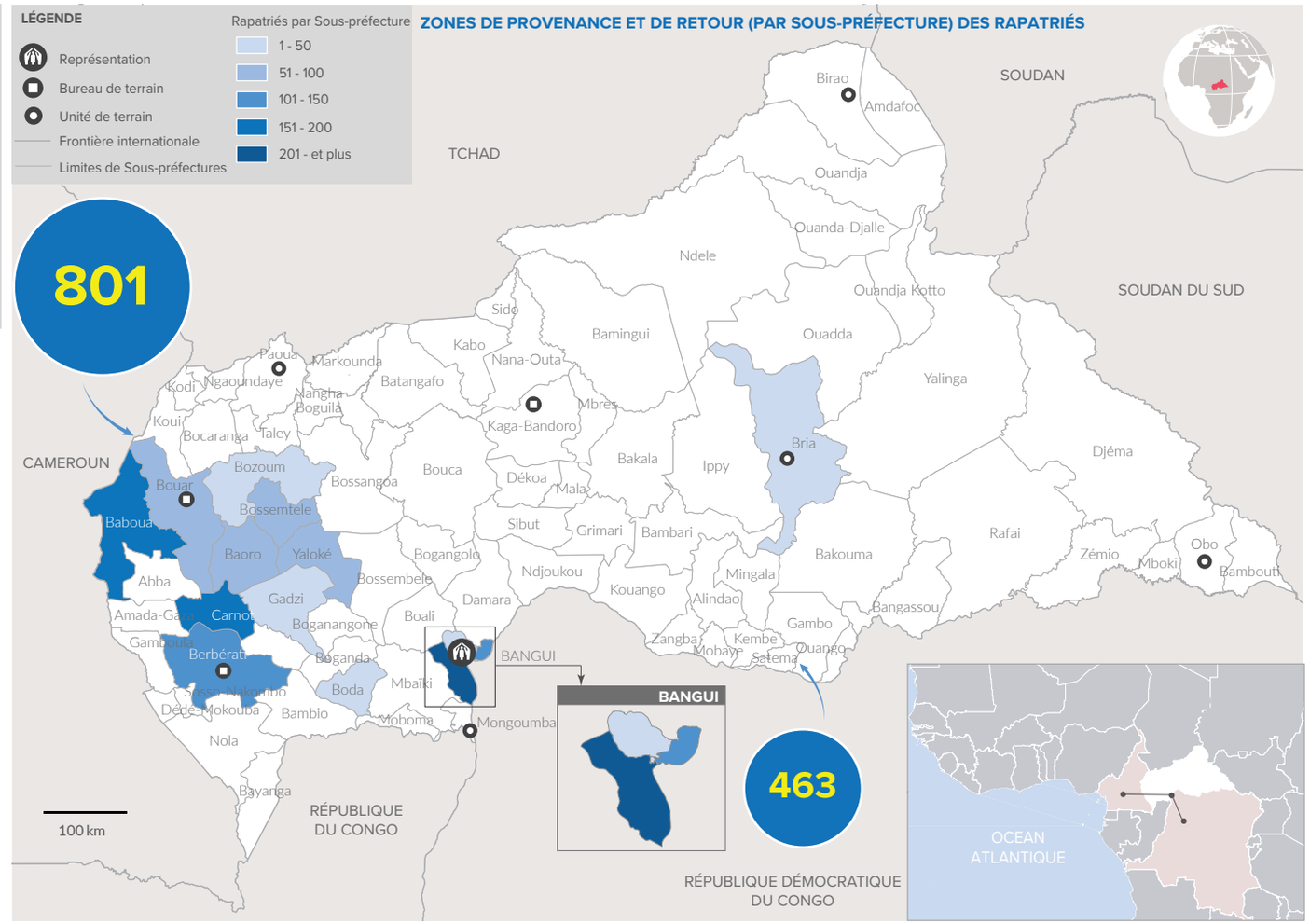

ENFANTS EN ÂGE SCOLAIRE (3-17 ans)

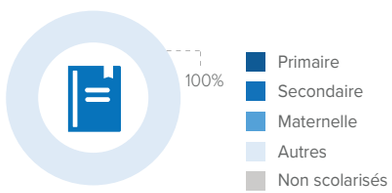

ÉVOLUTION MENSUELLE

ASSISTANCE CASH

XAF 106.02M Distribués

AMENAGEMENTS STRUCTURAUX

3 Centres de transit et
2 Centres de passage amenagés

PARTENAIRES

CNR/PARET, PAM, UNFPA, FCA, NRC, CIAUD, NOURRIR, ECOBANK

BAILLEURS

ONUSIDA, Canada, CERF, PEACEBUILDING FUND, EDUCATION CANNOT WAIT

Les frontières, noms et désignations employées sur cette carte n'impliquent pas l'approbation ou l'acceptation officielle des Nations Unies ou du gouvernement Centrafricain, et ne sont utilisées qu'à titre indicatif pour des besoins de planification humanitaire

Date de mise à jour: 08 Avril 2025 Sources: UNHCR Feedback: arreneke@unhcr.org Plus d'information: http://data.unhcr.org