30 Octobre 2025

URGENCE DU SOUDAN– FLASH INFO #3

Chiffres clés

1 463 233
Réfugiés et demandeurs d'asile – au 30 septembre 2025[1]

882 456
Nouveaux réfugiés soudanais arrivés – au 26 octobre 2025[2]

158 917
Nouveaux réfugiés soudanais enregistrés depuis janvier 2025

FINANCEMENT

701,4 M USD
demandés pour le Plan régional interagences de réponse à l'urgence des réfugiés soudanais – janvier à décembre 2025-

Situation actuelle à la frontière Est du Tchad – Arrivées de réfugiés

Suite à l'escalade de l'insécurité au Darfour, au Soudan, et à la vigilance accrue des autorités nationales face au risque de crise humanitaire à la frontière Est du Tchad, aucun afflux massif n'a été signalé à ce jour. Toutefois, les arrivées de réfugiés se poursuivent à un rythme régulier similaire à celui de la semaine précédente. Le 29 et 30 octobre, le HCR a enregistré 988 **personnes (337 familles)** ayant franchi la frontière, principalement dans les provinces de **Ennedi Est - 66%, Ouaddaï - 5%, et Wadi Fira - 29%.** Dans les 7 derniers jours, **2 369 individus issus de 810 familles** fuyant les violences ont été enregistrés et assistés. Ces chiffres soulignent l'importance de maintenir une surveillance étroite et une préparation continue pour faire face à une éventuelle aggravation de la situation.

Points de préparations Préparation

- **Avancée sur le site de Ourecassoni** : Une avancée significative a été enregistrée dans le cadre de la préparation à l'accueil des nouveaux arrivants, avec la mise à disposition d'un site à Ourecassoni destiné à abriter un centre de transit. Ce site, récemment visité et validé par les autorités locales, a été largement apprécié pour son potentiel. Sa mise en valeur est en cours afin de permettre l'accueil immédiat des personnes déplacées, avec des services essentiels tels que le screening, le pré-enregistrement et l'orientation, en attendant leur transfert vers des abris plus durables sur le nouveau site.

- **Réorganisation du site de transit de Tine** : Parallèlement, des efforts sont en cours pour réorganiser le site de transit de Tine, en prévision de nouvelles vagues de déplacés. Cette réorganisation est rendue urgente par la situation sécuritaire préoccupante à Tina Soudan, où des bombardements par drones ont été signalés à proximité de la frontière tchadienne.

- **Renforcement de la préparation avec les partenaires :** Le HCR, en étroite collaboration avec des partenaires humanitaires, intensifie les efforts pour renforcer le niveau de préparation face à cette nouvelle crise. Les ressources disponibles sont mobilisées, mais les besoins restent importants. Le soutien des donateurs est donc crucial pour améliorer la capacité de réponse, notamment en matière d'infrastructures, de services de base et de protection des populations vulnérables.

- **Négociations pour l'octroi de terres** : Des négociations sont en cours entre le HCR, la CNARR, les autorités locales et les chefs traditionnels pour l'octroi de terres destinées à l'installation de nouveaux sites d'accueil. Ces discussions sont essentielles pour garantir un espace sécurisé et adapté à l'hébergement des déplacés, tout en respectant les dynamiques communautaires locales. L'aboutissement de ces négociations marquera une étape clé dans la mise en œuvre d'une réponse humanitaire durable.

Pour plus d'information, veillez contacter: Principal Situation Coordinator -Dossou Patrice Ahouansou, ahouanso@unhcr.org,
Reporting Officer – Danielle Dieguen, diegued@unhcr.org

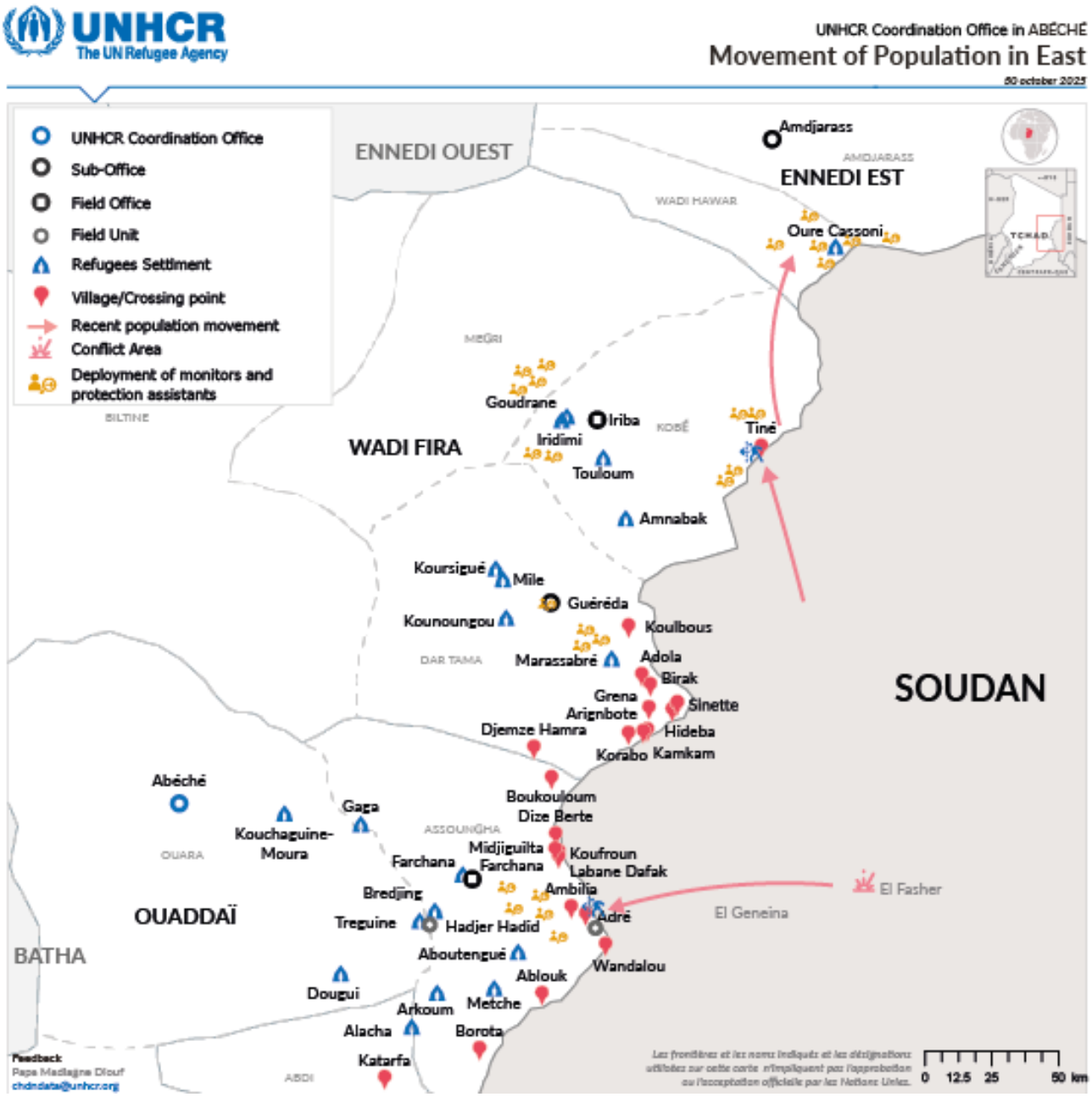

Un grand merci à nos principaux contributeurs en 2025 : Allemagne | Australie | Belgique | Canada | Danemark |Émirats arabes unis | Espagne | États-Unis d'Amérique | France | Irlande | Italie | Japon | Korea (République de) | Luxembourg | Norvège | Pays-Bas (Royaume des) | Royaume-Uni | Suède | Suisse | Union européenne | Banque Africaine de Développement | Banque Islamique de Développement | CERF | Education Cannot Wait | PAM | Peacebuilding Fund.

Donateurs privés et partenaires associatifs nationaux : Adyen, Ashraful, Australie, Australia for UNHCR, Canada, Chine, Danemark, España con ACNUR, FIFA, Fondation Grundfos, Islamic Relief USA, Italie, Japon pour UNHCR, Korea (République de), Latter-day Saints Charities, Maidam – House Dermatology, Mastercard Foundation, Pays-Bas, Shellaram Foundation, Suède pour UNHCR, Suisse pour UNHCR, UK for UNHCR, UNIQLO, UNO-Flüchtlingshilfe, USA for UNHCR, Émirats arabes unis, et autres donateurs privés