## CHIFFRES CLÉS

| 319 | 1 | 44 | 133 | 1 | 22 |
|---|---|---|---|---|---|
| PERSONNES RECONNUES | PERSONNE EN ATTENTE | PERSONNES REJETÉES | MÉNAGES RECONNUS | MÉNAGE EN ATTENTE | MÉNAGES REJETÉS |

| 51% | 49% | 56% | 40% | 4% |
|---|---|---|---|---|
| HOMMES RECONNUS | FEMMES RECONNUES | ENFANTS < 18 ANS RECONNUS | ADULTES 18 – 59 ANS RECONNUES | PERSONNES AGEES >=60 ANS RECONNUES |

## CONTEXTE OPÉRATIONNEL

En République Démocratique du Congo (RDC), la Commission Nationale pour les Réfugiés (CNR) est responsable de la détermination du statut des réfugiés (DSR), conformément aux dispositions prévues par la loi 021/2002 portant statut de réfugiés en RDC. En attendant la mise en place de la Commission de Recours, la Commission Nationale en charge de l'éligibilité au statut de réfugié poursuit ses activités à travers des sessions mensuelles d'éligibilité. Les efforts ainsi consentis concourent à l'atteinte de l'objectif « zéro demandeur d'asile » en RDC, à terme. Cela reste un défi au regard du nombre de demandeurs d'asile qui fluctue mois après mois au gré des développements dans les pays voisins et des exigences internes d'enregistrement et/ou de vérification physique des réfugiés et demandeurs d'asile.

## TRAVAIL DE LA COMMISSION D'ÉLIGIBILITÉ

- **120** dossiers instruits de 319 personnes
- **1** mission DSR conduite
- **7** sessions de la commission d'éligibilité
- **0** session de la commission des recours
- **1** formation aux membres de deux commissions (22 autorités formées)

## PERSONNES RECONNUES, REJETÉES ET EN ATTENTE PAR PROVINCE

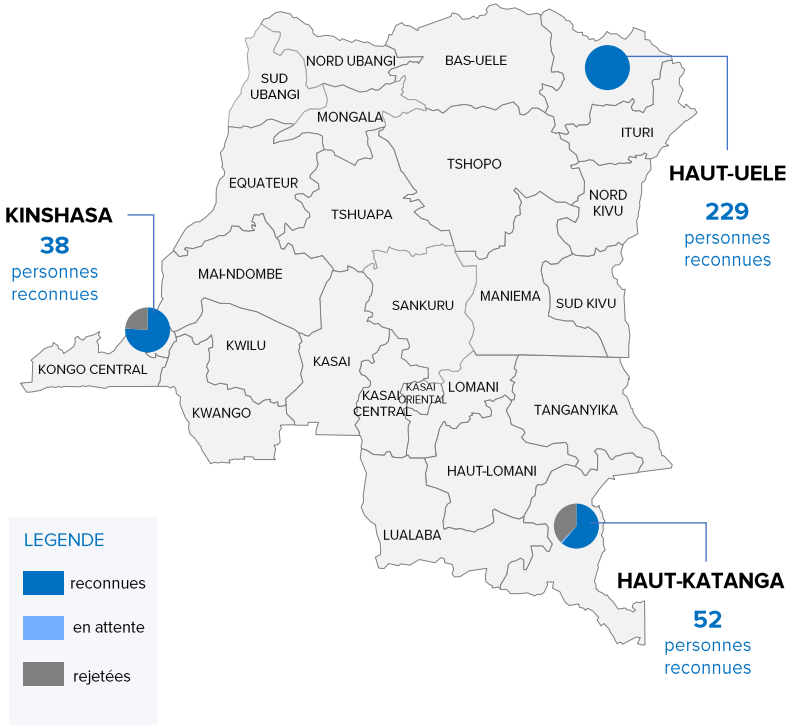


## PAYS D'ORIGINE DES PERSONNES RECONNUES

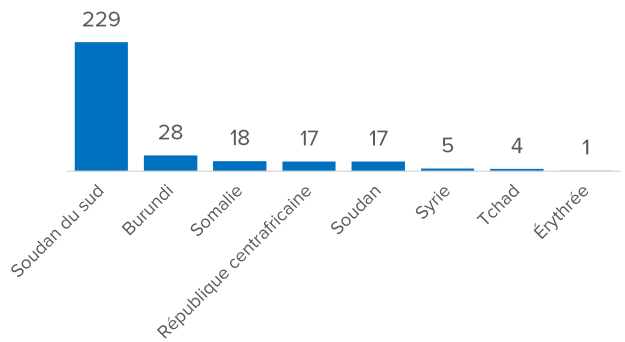


## ÉVOLUTION DES DEMANDEURS D'ASILE ET PERSONNES RECONNUES EN 2025

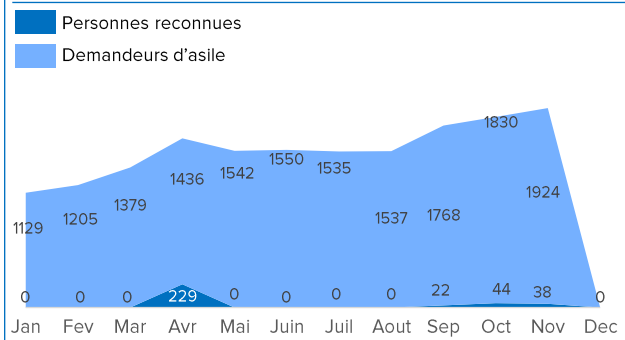


## PROVINCE DE RÉSIDENCE DES PERSONNES RECONNUES

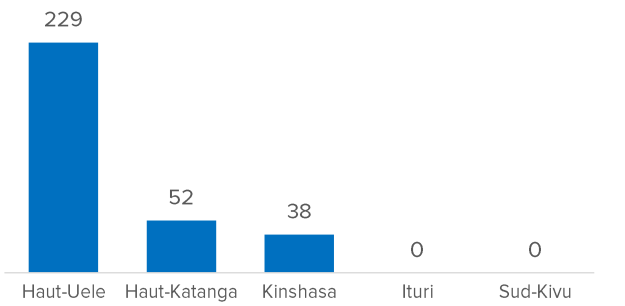

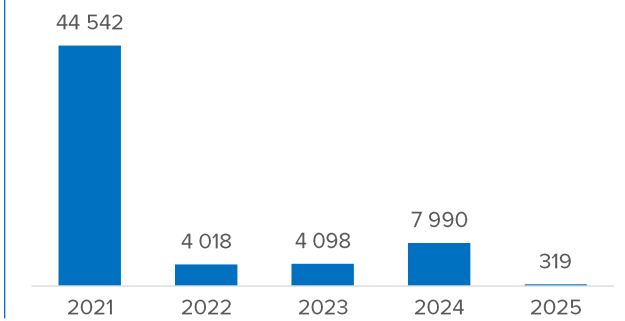
## PERSONNES RECONNUES DEPUIS 2021