TCHAD: PERSONNES DEPLACEES DE FORCE

Au 30 avr. 2026

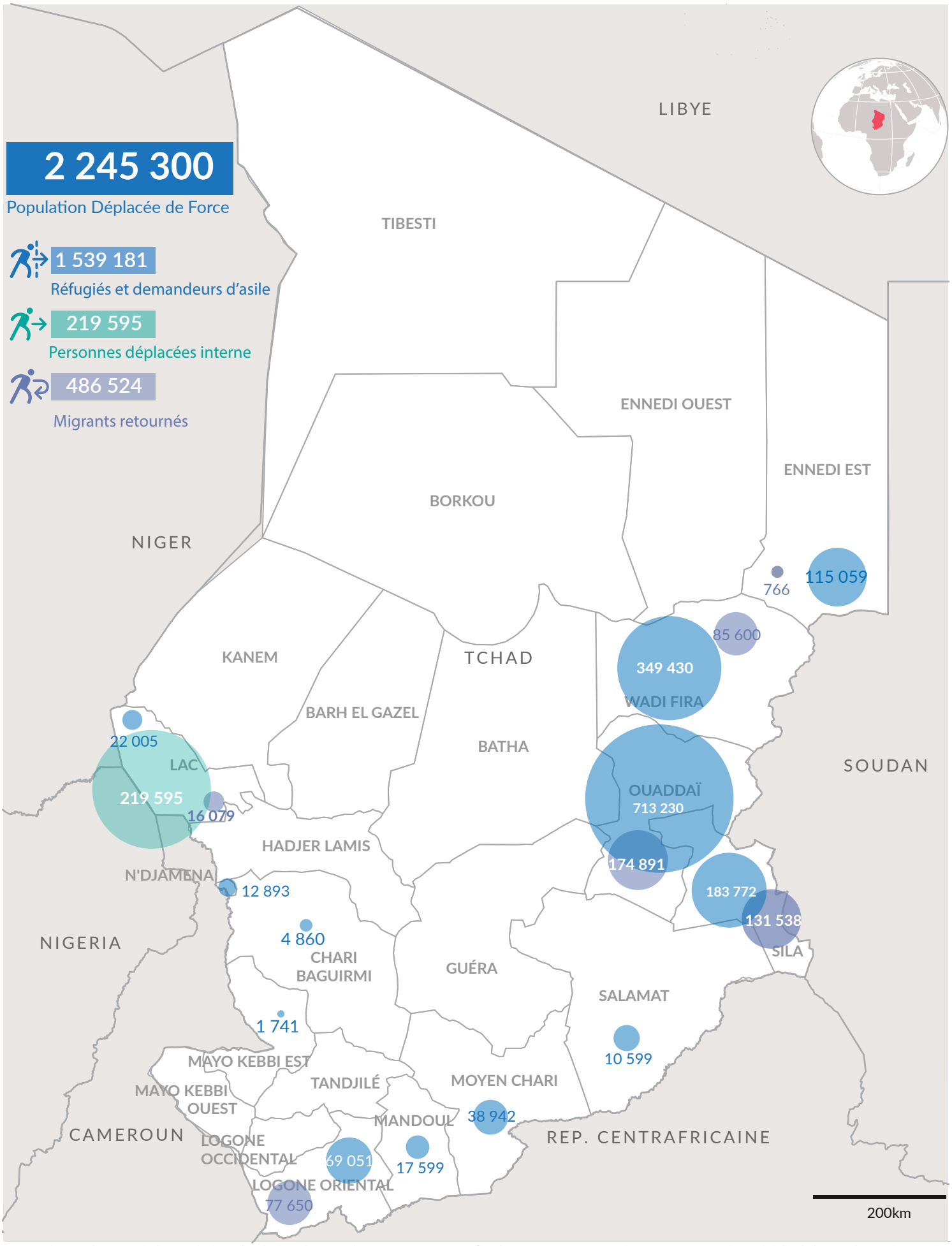

Les frontières et les noms indiqués ainsi que les désignations employées sur cette carte n'impliquent aucune reconnaissance ou acceptation officielle de la part des Nations Unies.

Printing date: 04 mai. 2026 **Sources:** UNCS, UNHCR, IOM **Auteur:** UNHCR CHAD|ODM **Feedback:** chdndata@unhcr.org