UNHCR
L'Agence des Nations Unies pour les réfugiés

RÉPUBLIQUE DÉMOCRATIQUE DU CONGO

LA RDC EN BREF

au 31 mai 2026

Points clés

1. Après le Soudan, la RDC[1] est le deuxième pays d'Afrique comptant le plus grand nombre de personnes déplacées internes.
2. Au-delà des déplacements internes, la RDC est aussi un pays d'accueil pour plus de 600 000 réfugiés et demandeurs d'asile venus des pays voisins.
3. L'absence d'un système d'enregistrement civil adéquat expose de nombreuses personnes en RDC au risque d'apatridie, risquant d'aggraver l'exclusion des personnes déplacées de force non enregistrées, des enfants non déclarés à l'état civil et des communautés vivant dans les zones affectées ou difficiles d'accès. Le HCR s'est joint au Programme des Nations Unies sur l'identité juridique afin d'appuyer le gouvernement de la RDC dans la mise en place d'un système d'enregistrement solide, inclusif et résilient aux crises, garantissant que personne ne soit laissé pour compte.
4. À l'Est de la RDC, les provinces de l'Ituri, du Nord-Kivu et du Sud-Kivu font face à une épidémie de maladie à virus Ebola qui évolue dans un contexte particulièrement difficile, combinant insécurité persistante, mouvements de déplacement de populations et accès limité aux services essentiels.

Réfugiés et demandeurs d'asile en RDC
au 31 mai 2026
603 321

Personnes déplacées en RDC (PDI) au 31 mars 2026
5,77 millions

PDI retournées
au 31 mars 2026
4,26 millions

Rapatriés vers les pays limitrophes (de 2022 à 2026)
52 022

Rapatriés vers la RDC
(de 2022 à 2026)
19 603

Réfugiés congolais en Afrique
au 31 mai 2026
1 302 131*

*Seuls les chiffres du Rwanda sont au 31 mai 2026. Les chiffres des autres pays sont au 30 avril 2026.

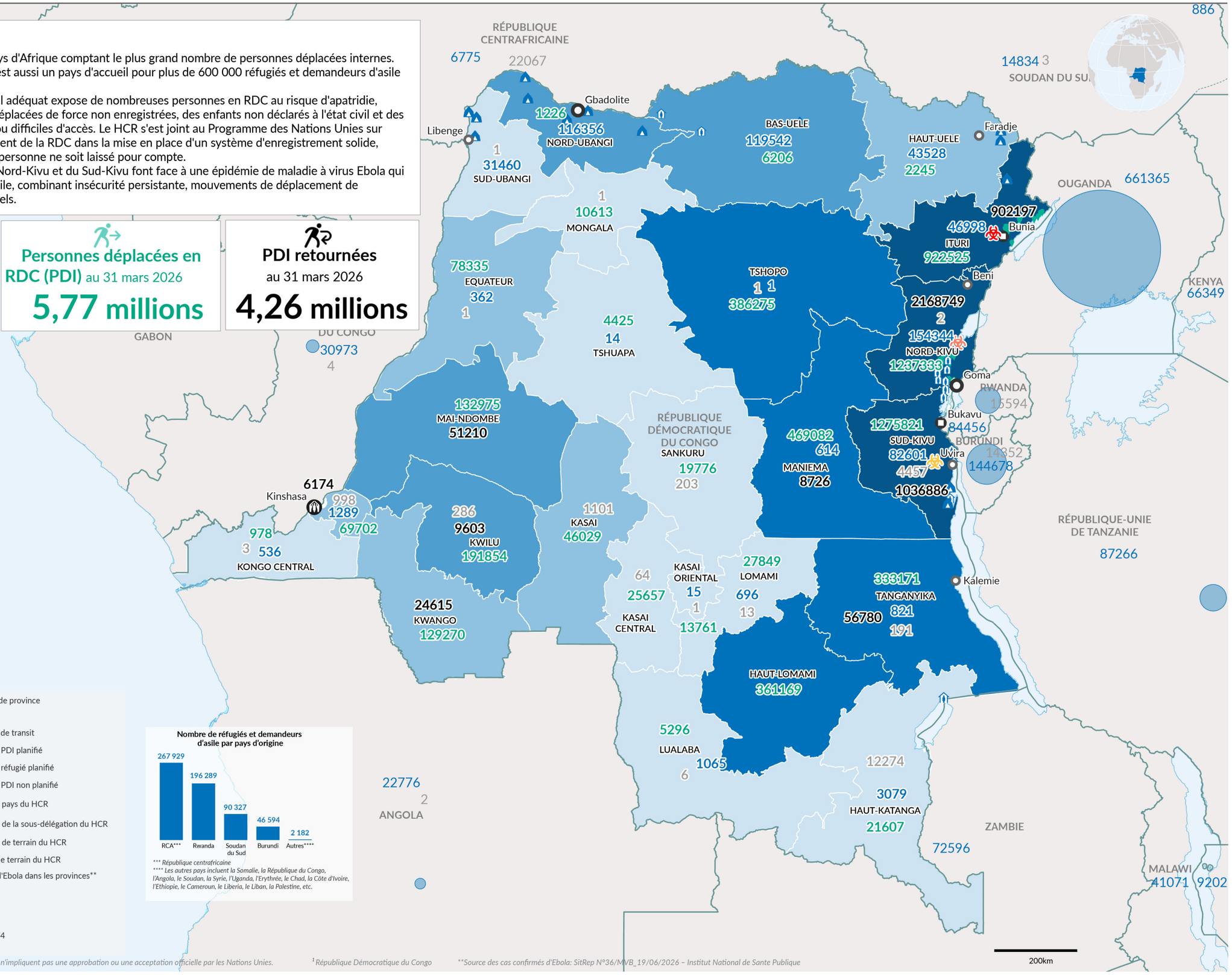

Les frontières et les noms indiqués et les désignations utilisées sur cette carte n'impliquent pas une approbation ou une acceptation officielle par les Nations Unies.

[1] *République Démocratique du Congo*

***Source des cas confirmés d'Ebola: SitRep N°36/MVB_19/06/2026 – Institut National de Sante Publique*

Date d'impression : 24 Jun 2026 **Sources:** UNHCR, Commissions Mouvements de Populations (CMP), OCHA et partnenaires **Auteur:** UNHCR - Kinshasa **Feedback:** mapping@unhcr.org **Nom de fichier:** COD_RDC_en_bref_31_mai_2026_A3L