

Date d'attribution du site : 15 Février 2012

Site de réfugiés

Capacité du site : 10,000 personnes

Population planifiée : 10, 0000 personnes

Population actuelle sur le site :

738 ménages de 3,887 personnes soit 39% de sa capacité.

REPARTITION PAR SEXE ET TRANCHE D'AGE A GANDAFABOU

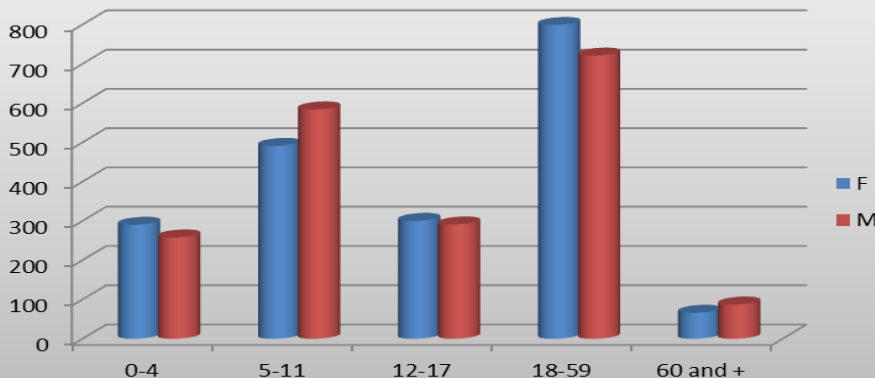

Géographique

| | | |
|---------------------------------|-----------------|---------|
| Coordonnées GPS | Longitude: | W 0°42 |
| | Latitude: | N 14°44 |
| Nombres de Zones | En construction | |
| Nombres de Blocks | En construction | |
| Centre de Réception | N/A | |
| Parcelle en moyenne par famille | 42 m2 | |
| Distance à la frontière | 40 km | |

Context

- Pays d'Origine** : Maliens
- Provinces d'origine** : Gao, Gossi, Tombouctou et environnants
- Ethnicité / tribu** : Touareg (90%), peulhs (10%). Cette information sera actualisée à un stade ultérieur par un enregistrement de niveau 2.
- Occupations Principales** : Eleveurs et agro pasteurs (élevage des bœufs, chameaux, ânes, moutons et chèvres).

Rôles et responsabilités

- Le HCR fournit protection y compris toutes les assistances afférentes.
- La gestion du camp est assurée actuellement par la CONAREF (Commission Nationale pour les Réfugiés).
- L'enregistrement niveau 1 des ménages a été mené par la CONAREF, la CONASUR, la COPROSUR, en collaboration avec le HCR depuis février 2012
- Chaque ménage de réfugiés maliens enregistré reçoit une carte de famille de l'UNHCR après un pré-enregistrement.
- Les partenaires opérationnels et de mise en œuvre (voir les logos ci-dessous).

Structure Administrative

Coordination

- Gestionnaire du site : M. Warma Sékou ; 76.98.27.10

Coordonnées à la CONAREF

- Coordonnateur national : M. Denis OUEDRAOGO ; 50.30.87.13
- Assistant protection : M. Sanfo Amadou ; 70.24.41.28

Coordonnées HCR à Dori

| Nom | Titre | Email | Mobile |
|--------------------------------|------------------------|--------------------|--------------------|
| Mrs KABRE-BARRETO Marie Louise | Team Leader | kabre@unhcr.org | (+226)70.42.78.76 |
| C. Loic Ange Hounkponou | Information Manager | hounkpoc@unhcr.org | (+226) 66.04.00.36 |
| Mr. NORAMOU Fassou | WASH | noramou@unhcr.org | (+226)75.06.27.74 |
| Dr. KITANINA FUOTO Pacifique | Public Health Officer | kitanina@unhcr.org | (+226) 66.11.13.87 |
| AHAWO Yawa Benedicte | Registration Officer | ahawo@unhcr.org | (+226) 61.10.39.12 |
| ATCHOM Pierre | Protection Officer | ATCHOM@unhcr.com | (+226) 66.32.89.74 |
| Mrs TEKPA-KEMEH Ama | EDUCATION | tekpakem@unhcr.org | (+226) 66.04.61.99 |
| Mr. ZOUNGRANA Maxime | Assistant au programme | zoungran@unhcr.org | (+226)70.64.80.60 |
| KANYAMANZA Justin Sibomana | Shelter | kanyaman@unhcr.org | (+226) 66.18.98.20 |

Le HCR reconnaît avec gratitude le soutien des partenaires suivants à Gandafabou Kelwele



Education



Les Activités

| Acteurs | Activité | Statut |
|-----------------------|---|----------|
| MENA | Distribution des fournitures scolaires aux élèves du primaire | Termine |
| UNHCR & MENA | Prise en charge des candidats aux CFP | Termine |
| UNHCR & MENA & UNICEF | Suivi du secteur éducatif dans le camp | En Cours |

Les Besoins

| Acteurs | Activité | Statut |
|---------|--|--------|
| | Fourniture des fourniture scolaire pour la rentrée prochaine | |
| | Recrutement des enseignants | |
| | Identification des enseignants réfugiés | |
| | Définition des besoins en terme d'éducation | |
| | Renforcement du système éducatif national | |

Health



Les Activités

| Acteurs | Activité | Statut |
|----------------------|--|----------|
| MSF - France & UNHCR | Vaccination contre la rougeole, méningite et la poliomyélite | En Cours |
| MSF - France & UNHCR | Renforcement du centre de santé | En Cours |
| MSF - France & UNHCR | Screening médical + vaccination contre la rougeole dans les sites d'accueils | Planifie |
| MSF - France & UNHCR | Mise en place et animation du système de santé primaire | En Cours |
| MSF - France & UNHCR | Identification des pathologies chroniques + prise en charge | Planifie |
| MSF - France & MSP | Système de référence | En Cours |
| UNHCR & MSF - France | Mise en place et animation du système de référence | |
| UNHCR | Provision en médicaments essentiels de l'OMS selon les quantités suivantes | En Cours |

Les Besoins

| Acteurs | Activité | Statut |
|---------|---|--------|
| | Appui logistique pour les evacuations sanitaires | |
| | Appui aux services communautaires | |
| | Sensibilisation et éducation (paludisme et le VIH-SIDA) | |
| | Assistance psychologique | |
| | Appui organisationnel et renforcement du personnel infirmier en poste au camp | |
| | Suivi des MAM dans le camp | |

Nutrition



Les Activités

| Acteurs | Activité | Statut |
|-----------------------------|---|----------|
| Ministere de la Sante & MSF | Système de référence et contre référence | En Cours |
| Ministere de la Sante & MSF | Détection des cas de Malnutrition aux centres des soins | En Cours |

Les Besoins

| Acteurs | Activité | Statut |
|---------|--|--------|
| | PEC Malnutrition: screening hebdomadaires | |
| | Mise en place et animation d'un centre nutritionnel à proximité du centre de santé | |
| | MAM & SFP | |
| | Dépistage de la MAM et MAS dans la communauté | |
| | Prise en charge des cas de MAS | |
| | Promotion de la santé et de la nutrition en particulier | |
| | SAM & TFP | |

Protection



Les Activités

| Acteurs | Activité | Statut |
|---------------------|---|----------|
| CONAREF & UNHCR | Création et organisation des différents comités | En Cours |
| UNHCR & CONAREF | Identification des cas de naissances et de décès | Planifie |
| UNHCR | Formation des agents de la CONAREF à la protection dans les camps de réfugiés | Planifie |
| UNHCR & MSF -France | Identification des cas de naissances et de décès | Planifie |
| UNHCR | Identification des personnes à besoins spécifiques | Termine |
| UNHCR | Coordination des activités de protection | En Cours |
| UNHCR & CONAREF | Monitoring de la provision d'assistance | En Cours |
| UNHCR | Identification des partenaires d'assistance | En Cours |

Les Besoins

| Acteurs | Activité | Statut |
|---------|--|--------|
| | Délivrance des déclarations de naissance | |
| | Mise en place espace enfants | |
| | Prise en charge de personnes a besoin spécifiques | |
| | Mise en place et animation de la protection de l'enfance | |
| | Mise en place d'agents de sécurité sur le site | |
| | Délivrance des actes de naissance | |

Shelter



Les Activités

| Acteurs | Activité | Statut |
|------------------|--|----------|
| CONAREF & UNHCR | Définition des besoins en terme d'infrastructure | En Cours |
| CR - BKF | Mise à disposition des volontaires spécialisée en SHELTER et Gestion de camp | Planifie |
| NRC | Construction des abris communautaires | Planifie |
| UNHCR & CR - BKF | Distribution de plastic sheeting | Planifie |
| UNHCR | Mise en place des tentes | Planifie |

Les Besoins

| Acteurs | Activité | Statut |
|---------|---|--------|
| | Aménagement d'un pont (ravin a l'entrée de Gandafabou) | |
| | Mise en place des tentes et construction des abris communautaires | |
| | Fourniture de tentes | |
| | Construction d'une sale de réunion | |

Water Sanitation Hygiene

Les Activités

| Acteurs | Activité | Statut |
|------------------|--|----------|
| CR - BKF | Appui à la fourniture d'eau potable par la mise à disposition d'équipement de traitement d'eau | Planifie |
| OXFAM | Réhabilitation de 1 forage | Planifie |
| Plan BKF | Construction de 50 latrines (6 réalisées) | En Cours |
| Plan BKF | Construction de de 101 station de lave main | En Cours |
| Plan BKF | Construction de 50 douches (6 réalisées) | En Cours |
| Plan BKF | Promotion à l'hygiène | Planifie |
| Plan BKF | Mise en place de 2 bladers de 10 m3 avec 8 robinets chacun | En Cours |
| Plan BKF | Installation et maintenance du système d'approvisionnement en eau | En Cours |
| Plan BKF & UNHCR | Transport de l'eau (water trucking) | En Cours |
| Plan BKF | Mise en place de 38 poubelles | Planifie |
| UNHCR & Plan BKF | Construction de 5 forages. | En Cours |
| UNICEF | Fourniture de latrines additionnelles | Planifie |

Les Besoins

| Acteurs | Activité | Statut |
|---------|---|--------|
| | Installation de 20 latrines | |
| | Installation de 20 latrines | |
| | Définition du système d'approvisionnement en eau potable afin de fournir 20l/jour/personne soit 60m3/jour | |
| | Installation et maintenance des latrines | |

Donateurs:

- USA
- ECHO
- SELF
- FRANCE
- ALLEMAGNE
- CANADA