ECUADOR

Sector: Medios de Vida

Año 2021

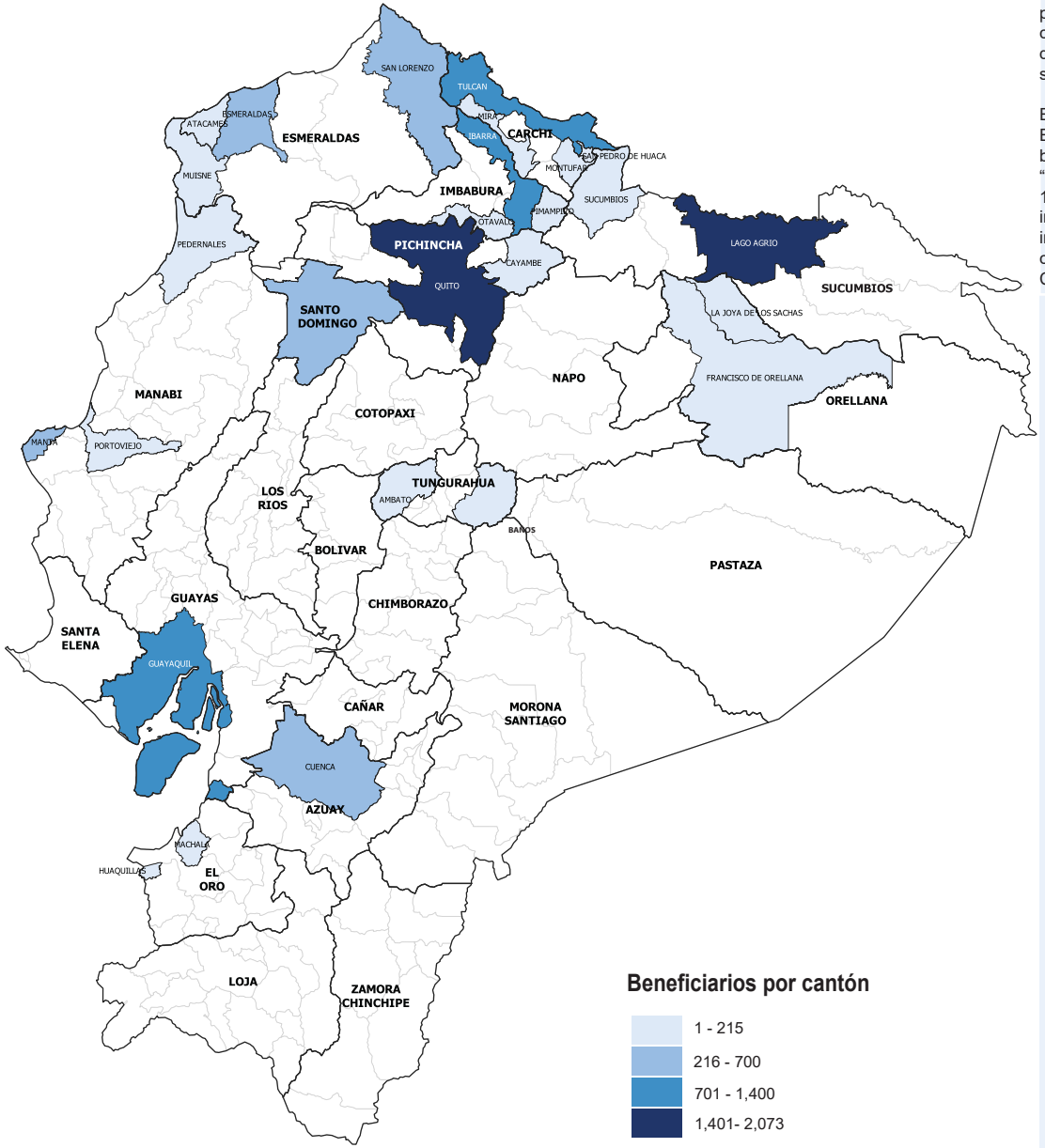

En 2021, el ACNUR continuó su esfuerzo de promover la integración socioeconómica de refugiados y migrantes mediante programas y actividades que promueven el acceso al empleo y oportunidades para la generación de emprendimientos, así como actividades de incidencia con los sectores público y privado, con el objetivo de abrir oportunidades y reducir barreras de acceso. El apoyo de los socios AVSI, FUDELA y HIAS fue esencial para promover la integración económica a través de sus programas.

Entre las actividades de alto impacto desarrolladas en 2021, se lanzó en conjunto con el Pacto Global Ecuador la iniciativa Empresas con Personas Refugiadas que busca promover buenas prácticas y mayor inclusión de las personas de interés. Se brindó, además, asistencia técnica en conjunto con OIT al Ministerio de Trabajo para volver su página de contrataciones "Encuentra Empleo" más accesible a personas refugiadas y migrantes. Así mismo, se intensificó la cooperación con más de 10 gobiernos autónomos descentralizados, los cuales recibieron asistencia técnica y equipamiento para brindar una atención incluyente. A finales de año, uno de los emprendimientos de personas de interés ingresó a la plataforma MADE51, una iniciativa que promueve productos hechos por manos de refugiados a nivel mundial. Finalmente, se establecieron alianzas con varias organizaciones para incluir a las personas de interés en programas de formación vocacional en temas digitales, Courier, seguros, preparación de alimentos, entre otros.

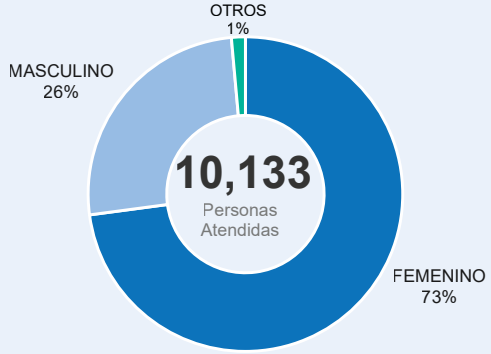

Emprendimiento

3,374 Personas asistidas con servicios para el emprendimiento

413 Capitales semilla entregados

1,080 Activos productivos entregados

Empleo

3,984 Personas recibieron orientación laboral

233 Personas postularon su CV en bolsas de empleo

50 Empresas con oportunidades de trabajo en bolsas de empleo

Capacitación técnica y vocacional

413 Personas recibieron capacitación técnica y vocacional

Incidencia

- Pacto Global Ecuador
- Fundación Telefónica
- Girls in Tech
- República del Cacao

Colaboración con **+10 GADS**

 © UNHCR, The UN Refugee Agency Feedback: ayalacaj@unhcr.org